

1. 集計(上段:患者数, 下段:定点当たり患者数)

感染症名	保健所支所					第11週 合計	2024年 累計
	青葉	宮城野	若林	太白	泉		
1 RSウイルス感染症	1 0.14	0 0.00	0 0.00	3 0.50	0 0.00	4 0.15	28
2 咽頭結膜熱	9 1.29	4 0.80	5 1.25	8 1.33	1 0.20	27 1.00	526
3 A群溶血性レンサ球菌咽頭炎	25 3.57	19 3.80	8 2.00	15 2.50	14 2.80	81 3.00	923
4 感染性胃腸炎(小児科)	48 6.86	37 7.40	19 4.75	26 4.33	28 5.60	158 5.85	1,812
5 水痘	1 0.14	3 0.60	0 0.00	0 0.00	1 0.20	5 0.19	39
6 手足口病	0 0.00	5 1.00	0 0.00	0 0.00	0 0.00	5 0.19	20
7 伝染性紅斑	0 0.00	0 0.00	0 0.00	0 0.00	1 0.20	1 0.04	6
8 突発性発しん	0 0.00	3 0.60	1 0.25	1 0.17	0 0.00	5 0.19	56
9 ヘルパンギーナ	0 0.00	0 0.00	0 0.00	0 0.00	0 0.00	0 0.00	1
10 流行性耳下腺炎	0 0.00	0 0.00	0 0.00	0 0.00	1 0.20	1 0.04	9
11 インフルエンザ	244 22.18	119 14.88	117 16.71	177 17.70	128 16.00	785 17.84	9,158
12 新型コロナウイルス感染症	121 11.00	54 6.75	102 14.57	82 8.20	104 13.00	463 10.52	5,203
13 急性出血性結膜炎	0 0.00	0 0.00	0 0.00	0 0.00	0 0.00	0 0.00	0
14 流行性角結膜炎	2 1.00	0 0.00	0 0.00	0 0.00	0 0.00	2 0.33	13
15 感染性胃腸炎(ロタウイルス)	0 0.00	0 0.00	-	0 0.00	0 0.00	0 0.00	1
16 クラミジア肺炎(オウム病を除く)	0 0.00	0 0.00	-	0 0.00	0 0.00	0 0.00	0
17 細菌性髄膜炎	0 0.00	0 0.00	-	0 0.00	0 0.00	0 0.00	1
18 マイコプラズマ肺炎	0 0.00	0 0.00	-	0 0.00	0 0.00	0 0.00	0
19 無菌性髄膜炎	0 0.00	0 0.00	-	0 0.00	0 0.00	0 0.00	0
20 マイコプラズマ肺炎(小児科)	0 0.00	0 0.00	0 0.00	0 0.00	0 0.00	0 0.00	2
21 川崎病	0 0.00	0 0.00	0 0.00	0 0.00	0 0.00	0 0.00	6
22 不明発しん症	0 0.00	0 0.00	1 0.25	0 0.00	0 0.00	1 0.04	23

※1~10:小児科定点, 11~12:インフルエンザ/COVID-19定点, 13~14:眼科定点, 15~19:基幹定点, 20~22:その他

※記載データは速報値です。追加・訂正報告分は、累計数及びグラフに反映されています。

※詳細な推移につきましては、次ページ以降のグラフにてご確認ください。感染症ごとのコメントは下記に記載しています。

2. 情報

- ◇ 市内全数報告:結核 3例(肺結核), カルバペネム耐性腸内細菌目細菌感染症 4例(*Klebsiella aerogenes* [うち1例は第8週診断分, 1例は第10週診断分]), 梅毒 1例(早期顕症 I 期)
- ◇ 市内の状況 ◆定点把握対象感染症
  - ・咽頭結膜熱:仙台市全体の定点当たり報告数は前週比-18%で2週連続減少したが、警報レベルを継続中である。
  - ・インフルエンザ:仙台市全体の定点当たり報告数は前週比+1%で2週連続増加し、警報レベルを継続中である。
  - ・新型コロナウイルス感染症:仙台市全体の定点当たり報告数は前週と変わらず、横ばいで推移している(前週は10.52)。
- ◇ 2024年第11週市内インフルエンザによる入院患者発生状況(基幹定点) ◆5例
- ◇ 2024年第11週市内新型コロナウイルス感染症による入院患者発生状況(基幹定点) ◆34例
- ◇ 2024年市内麻疹患者発生状況 ◆第1週以降、現在までの報告はない。
- ◇ 病原体検出情報(病原体定点提出検体) ◆インフルエンザウイルス 1件(B型[第9週採取分]), アデノウイルス 1件(3型[第9週採取分]), ヒトメタニューモウイルス 1件(A2[第10週採取分]), A群溶血性レンサ球菌 1件(TB3264型[第10週採取分])
- ◇ 新型コロナウイルスゲノム解析結果 ◆2月の新規患者95人分についてゲノム解析を実施したところ、JN.1を含むBA.2.86系統株が60%以上を占めた。なお、詳細およびゲノム解析結果の推移については、仙台市ホームページ「新型コロナウイルス感染症関連情報>統計情報>新型コロナウイルス感染症変異株について」に掲載。
- ◇ 国内情報(2024年3月21日現在)
  - ◆仙台市内の感染症発生状況について
  - ～インフルエンザ, 新型コロナウイルス感染症～
  - 市内におけるインフルエンザの定点当たり報告数は2週連続で微増し、依然として警報レベルを継続しています。また、新型コロナウイルス感染症の定点当たり報告数も変わらず高い水準での推移が続いています。3月から4月は、進学や就職等により人の動きが活発になる時期です。改めて、こまめな手洗い・手指消毒、換気、場面に応じたマスクの着用といった基本的な感染対策の徹底をお願いします。暖房を使用する際も、定期的に窓を開けるように心がけましょう。

# 仙台市定点週報告対象疾病の推移(1)

〈2024年 第11週〉

## RSウイルス感染症

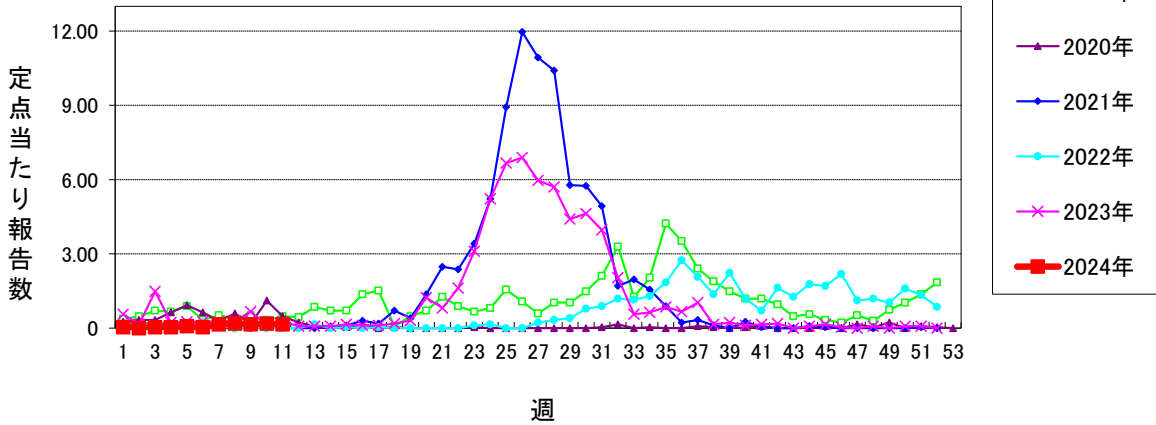

## 咽頭結膜熱 (警報開始基準値3 警報終息基準値1)

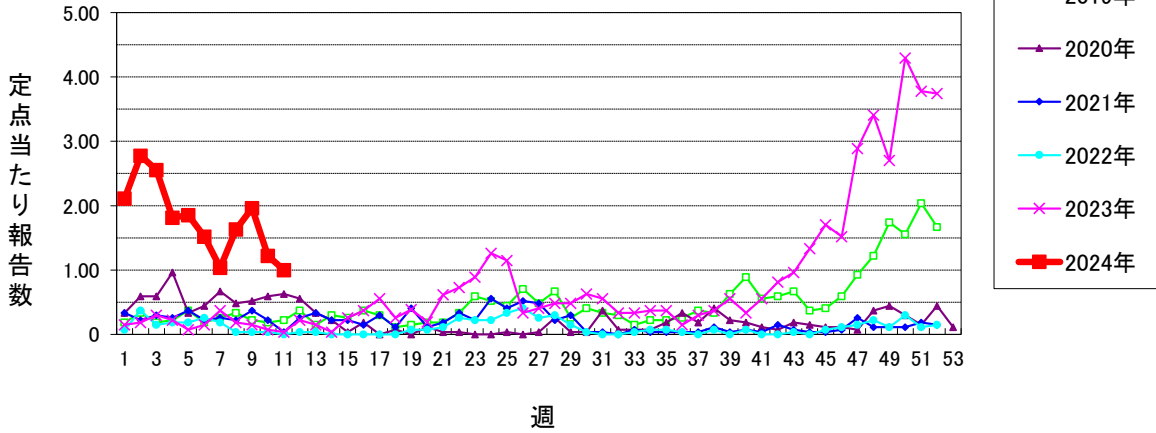

## A群溶血性レンサ球菌咽頭炎 (警報開始基準値8 警報終息基準値4)

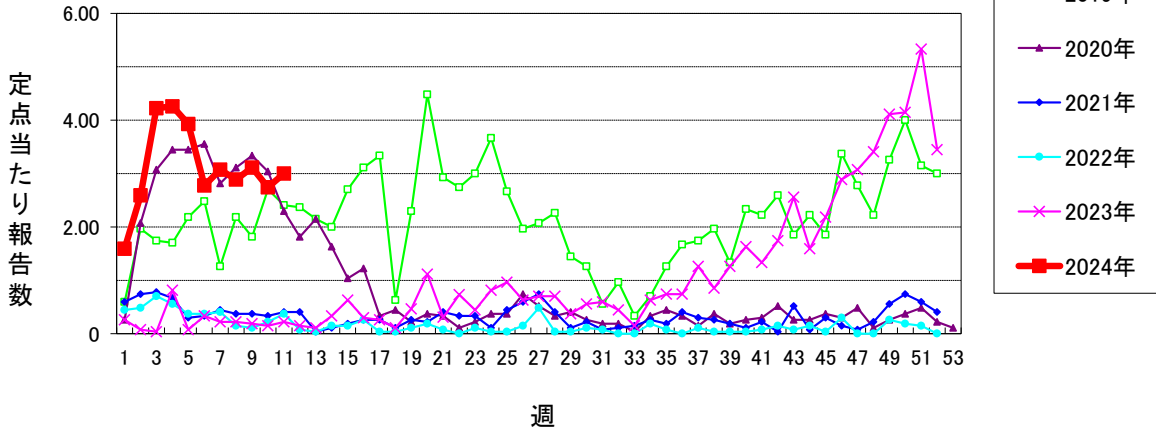

## 感染性胃腸炎(小児科定点) (警報開始基準値20 警報終息基準値12)

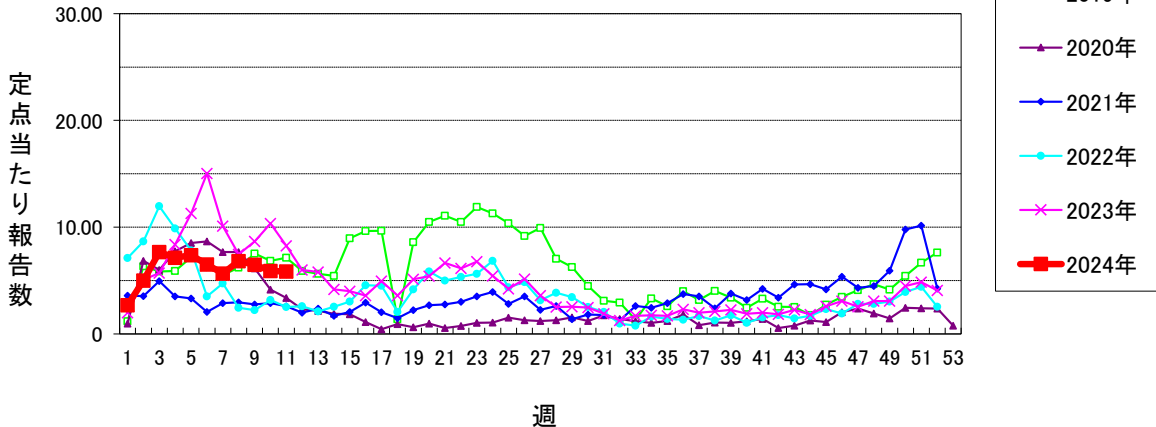

# 仙台市定点週報告対象疾病の推移(2)

〈2024年 第11週〉

水痘 (警報開始基準値2 警報終息基準値1 注意報基準値1)

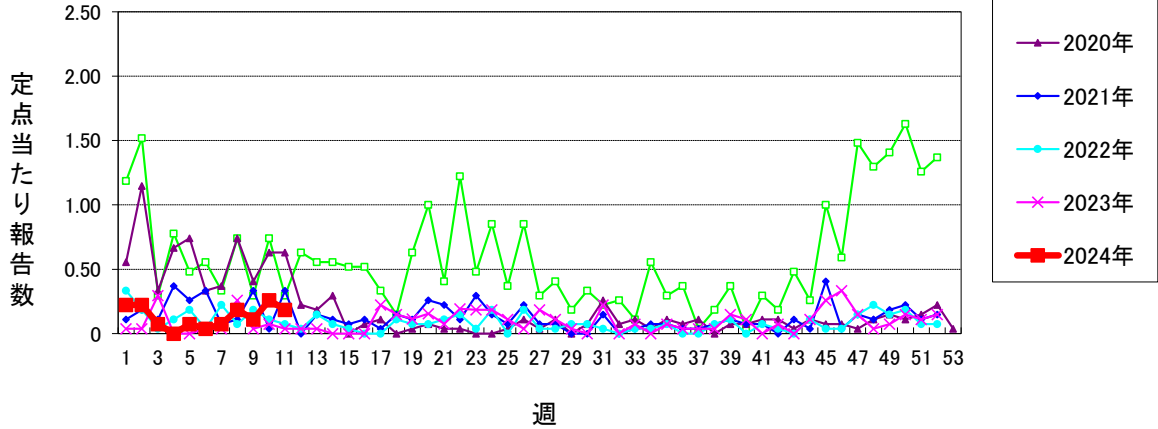

手足口病 (警報開始基準値5 警報終息基準値2)

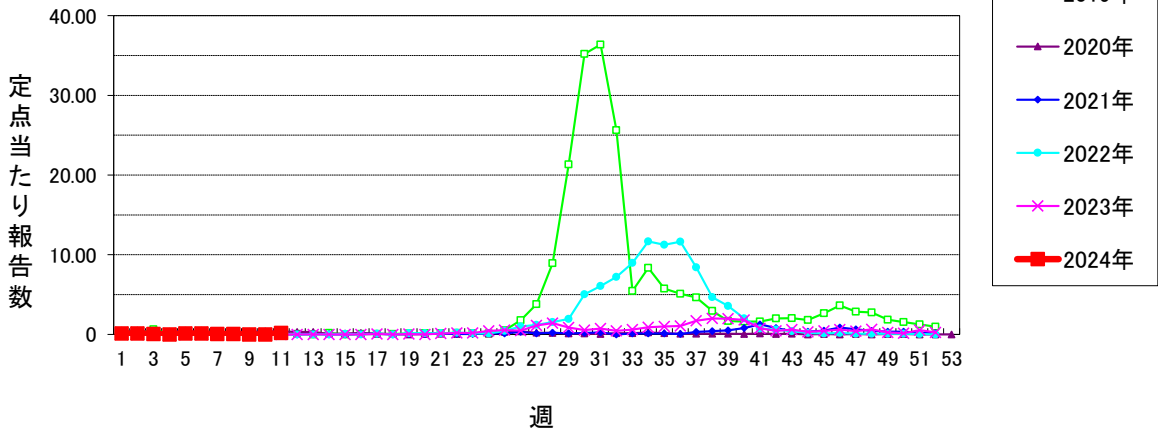

伝染性紅斑 (警報開始基準値2 警報終息基準値1)

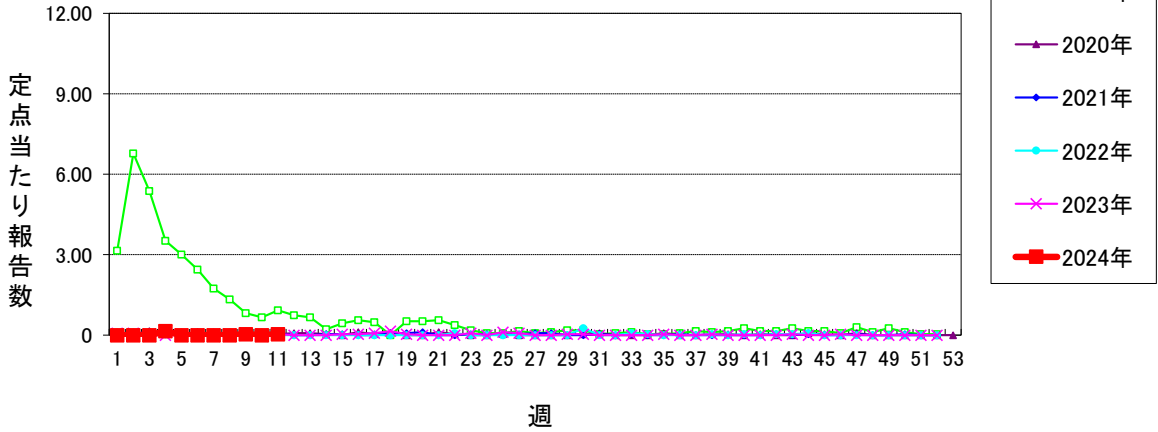

突発性発しん

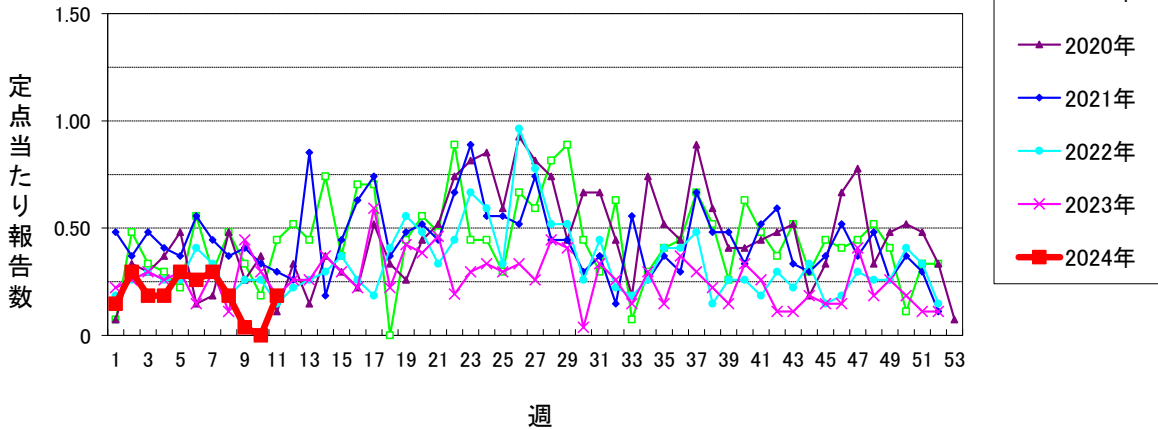



# 仙台市定点週報告対象疾病の推移(4)

〈2024年 第11週〉

急性出血性結膜炎 (警報開始基準値1 警報終息基準値0.1)

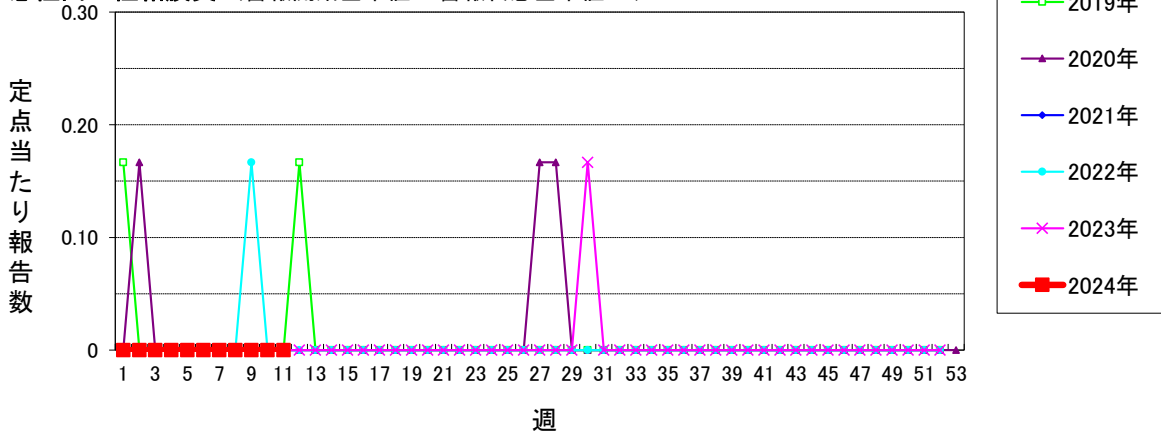

流行性角結膜炎 (警報開始基準値8 警報終息基準値4)

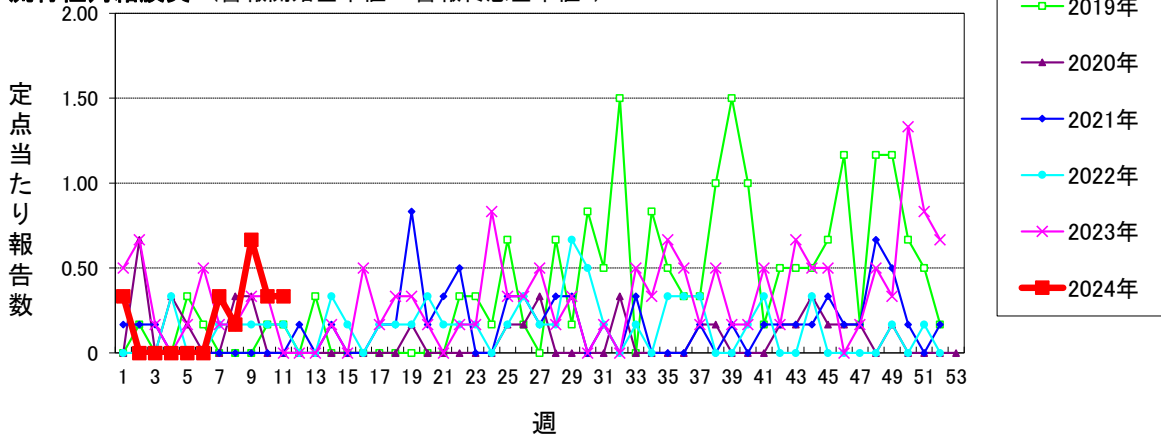

感染性胃腸炎(ロタウイルス) (2013.10.14~届出対象)

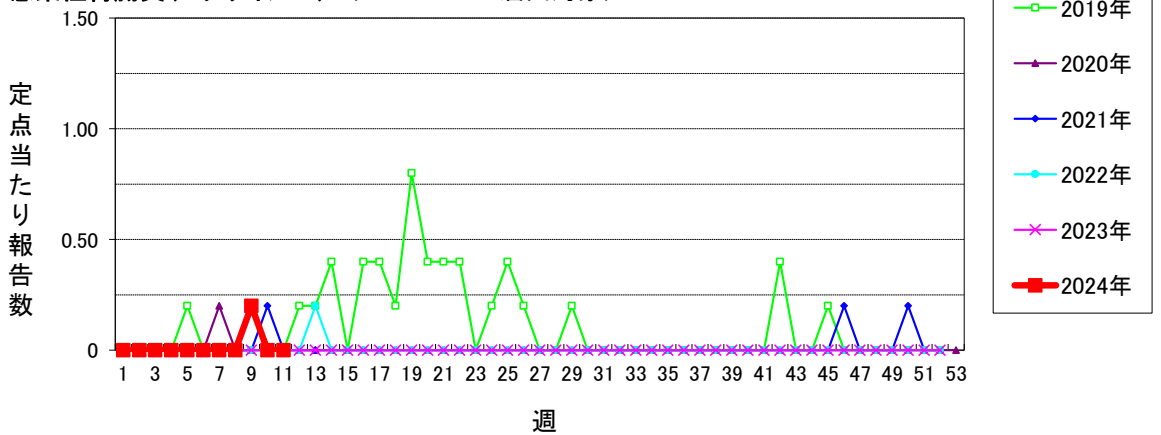

クラミジア肺炎(オウム病を除く)

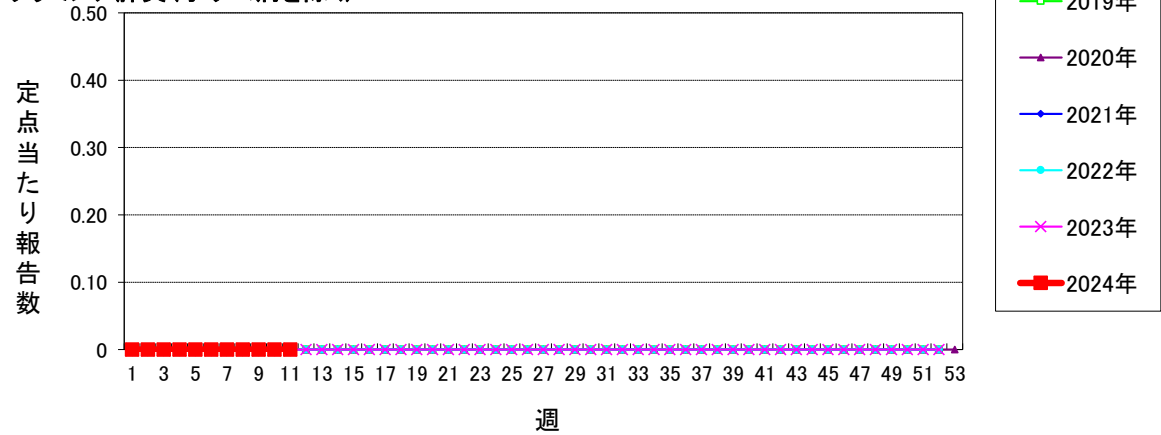

# 仙台市定点週報告対象疾病の推移(5)

〈2024年 第11週〉

細菌性髄膜炎

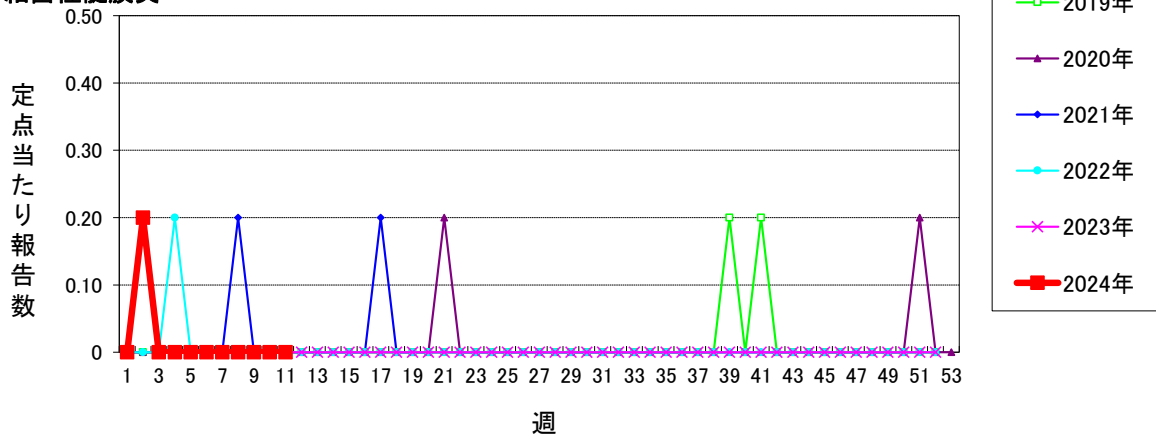

マイコプラズマ肺炎

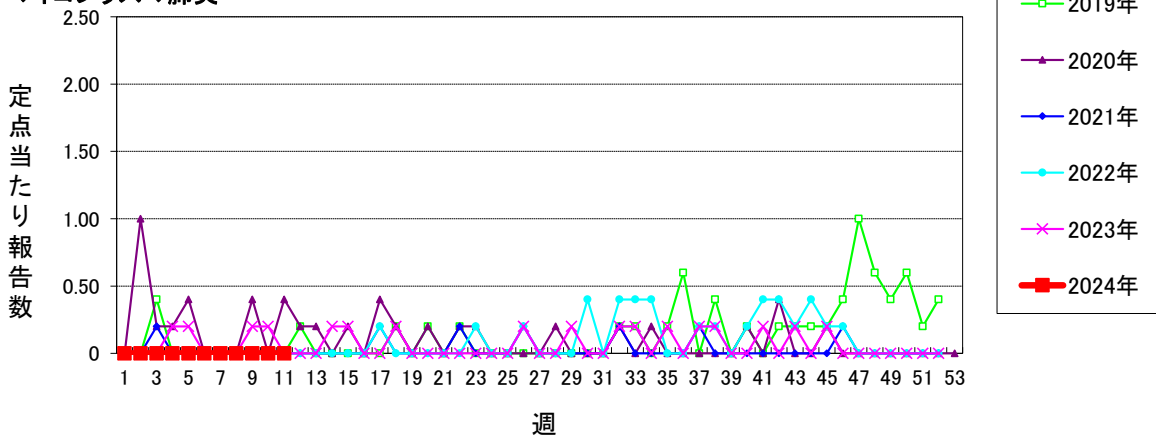

無菌性髄膜炎

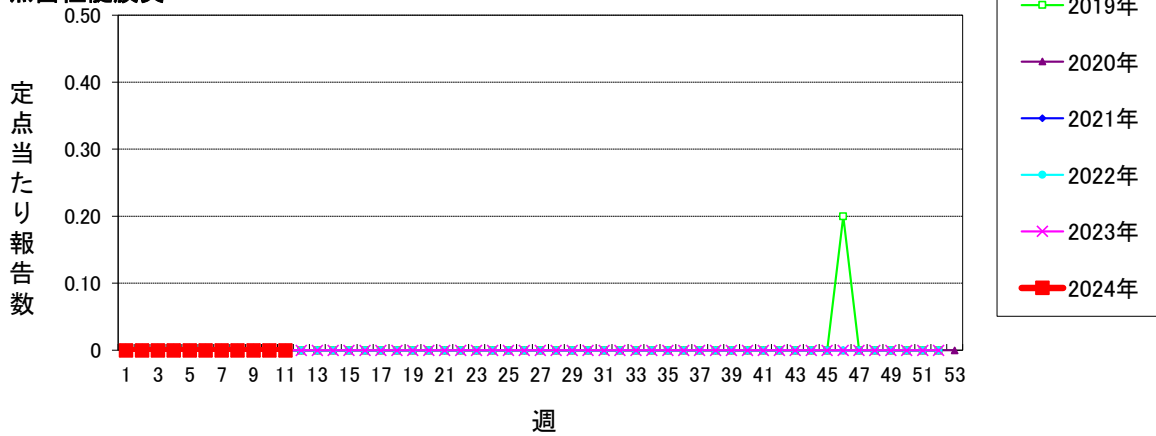

マイコプラズマ肺炎(小児科定点)

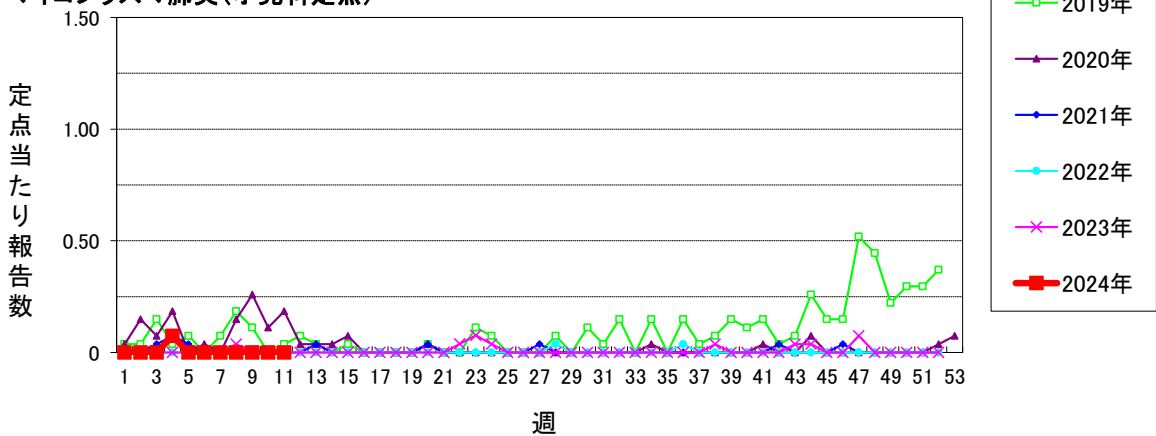

仙台市定点週報告対象疾病の推移(6)

〈2024年 第11週〉

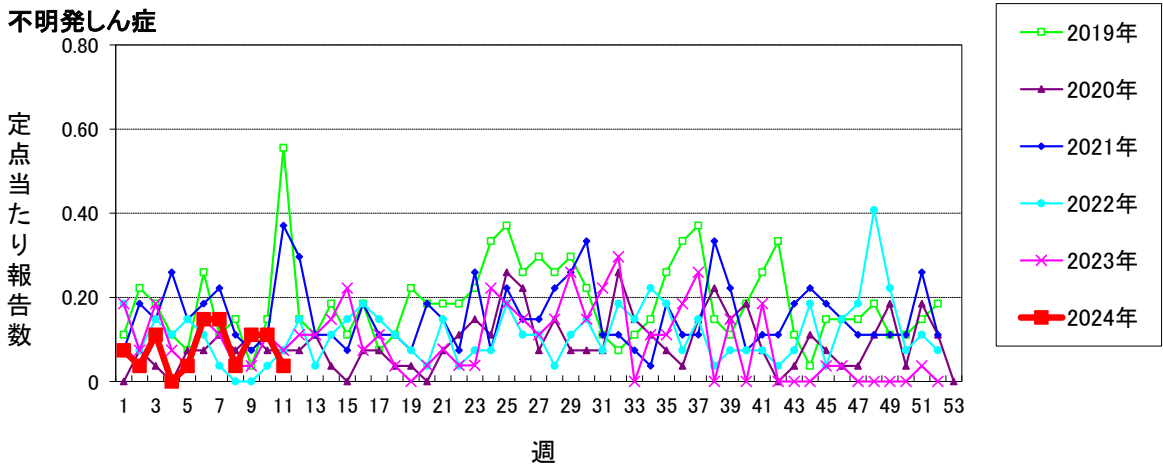
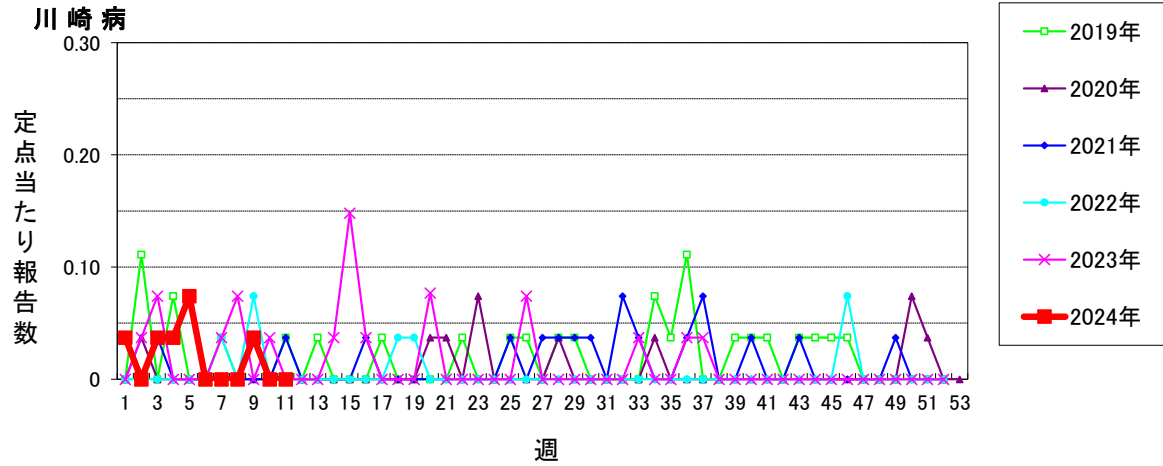

# 仙台市定点週報告対象疾病 各別推移(1)

〈2024年 第11週〉

## RSウイルス感染症

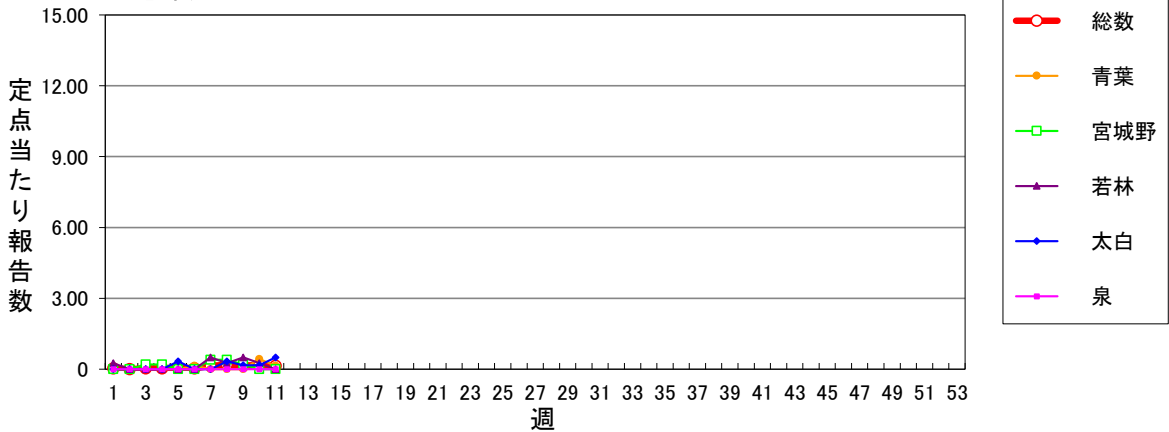

## 咽頭結膜熱 (警報開始基準値3 警報終息基準値1)

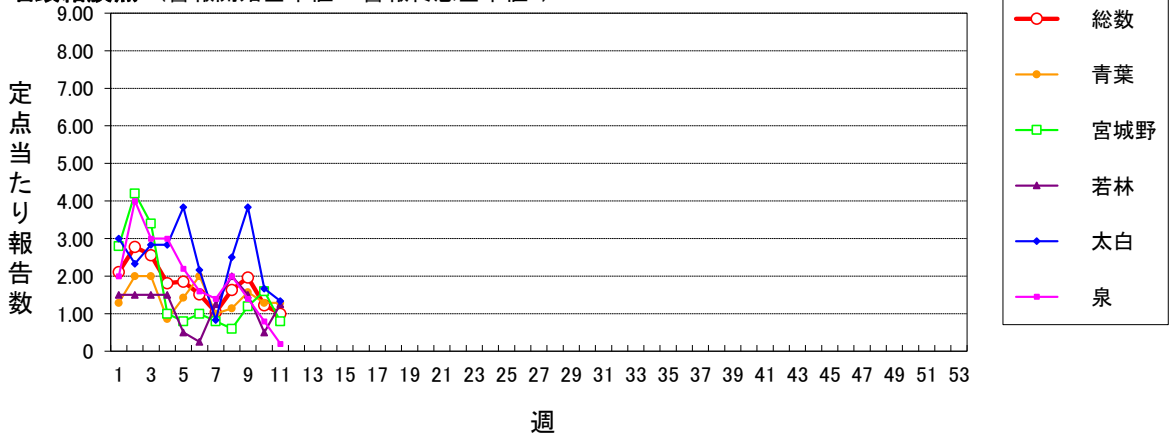

## A群溶血性レンサ球菌咽頭炎 (警報開始基準値8 警報終息基準値4)

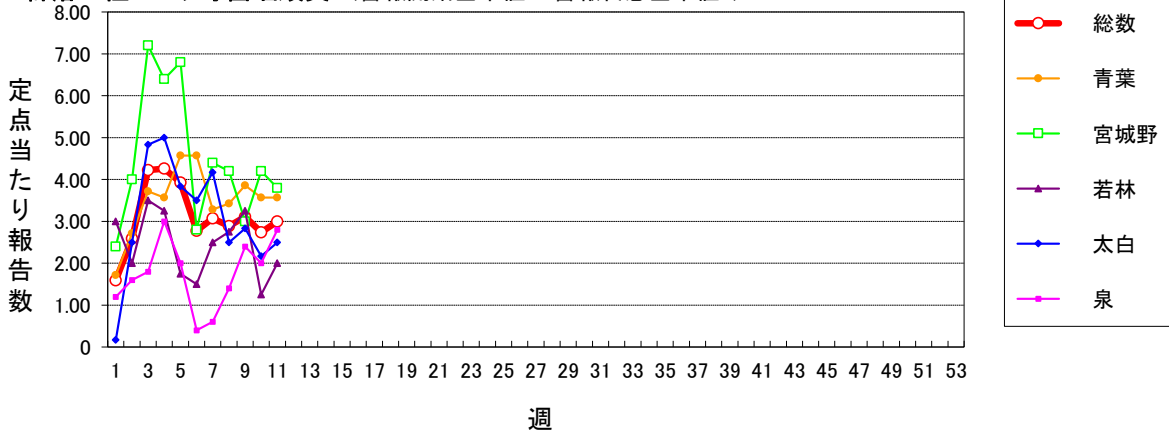

## 感染性胃腸炎(小児科定点) (警報開始基準値20 警報終息基準値12)

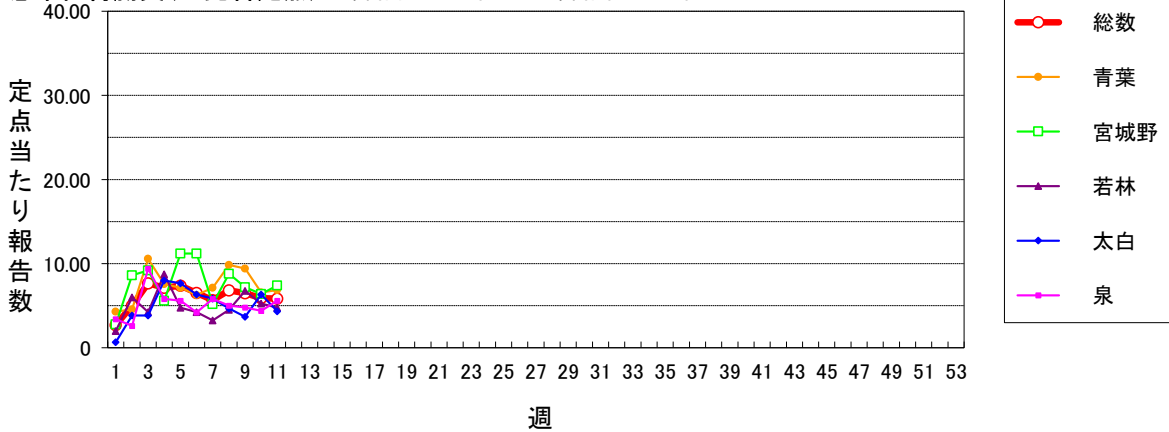



# 仙台市定点週報告対象疾病 各別推移(2)

〈2024年 第11週〉

水痘 (警報開始基準値2 警報終息基準値1 注意報基準値1)

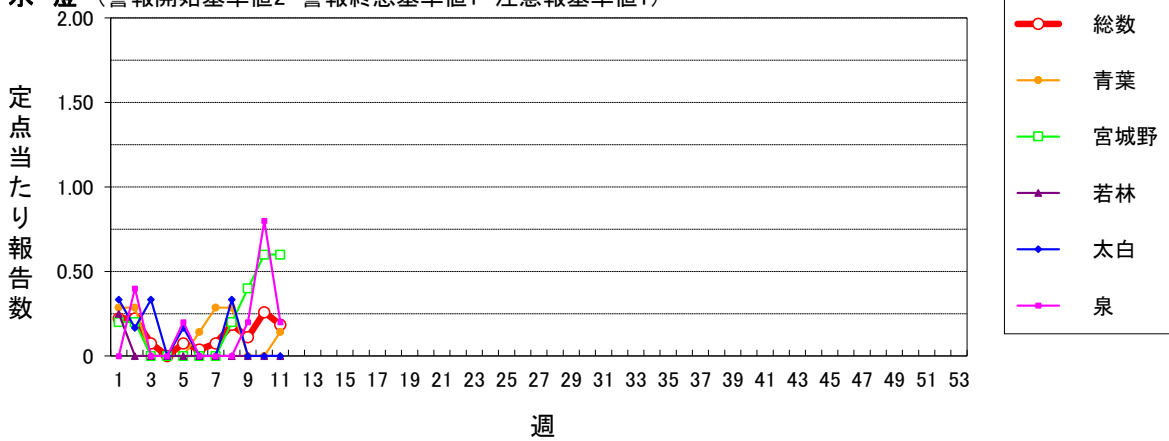

手足口病 (警報開始基準値5 警報終息基準値2)

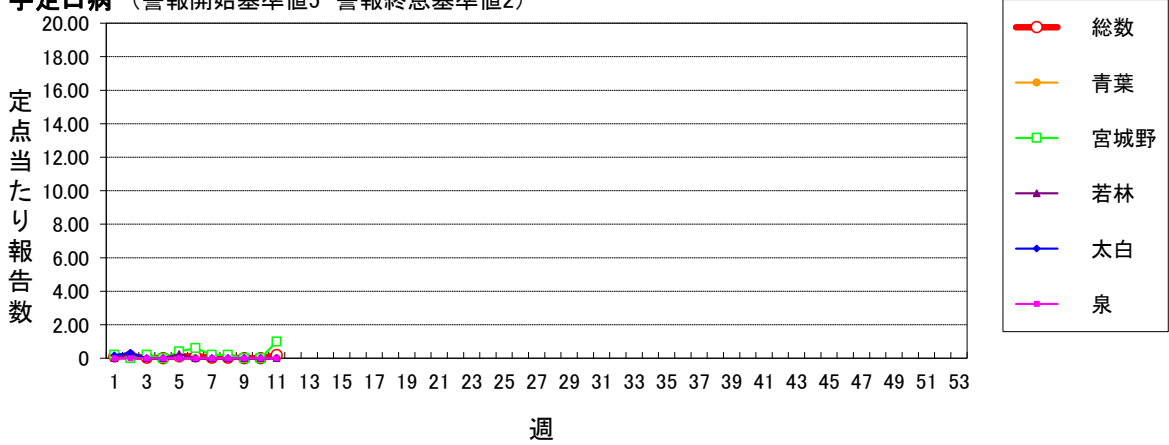

伝染性紅斑 (警報開始基準値2 警報終息基準値1)

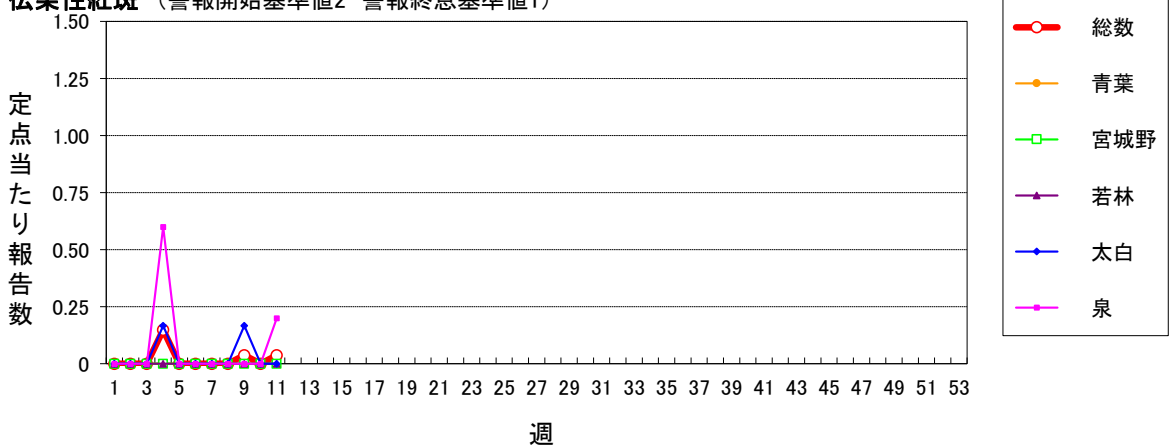

突発性発しん

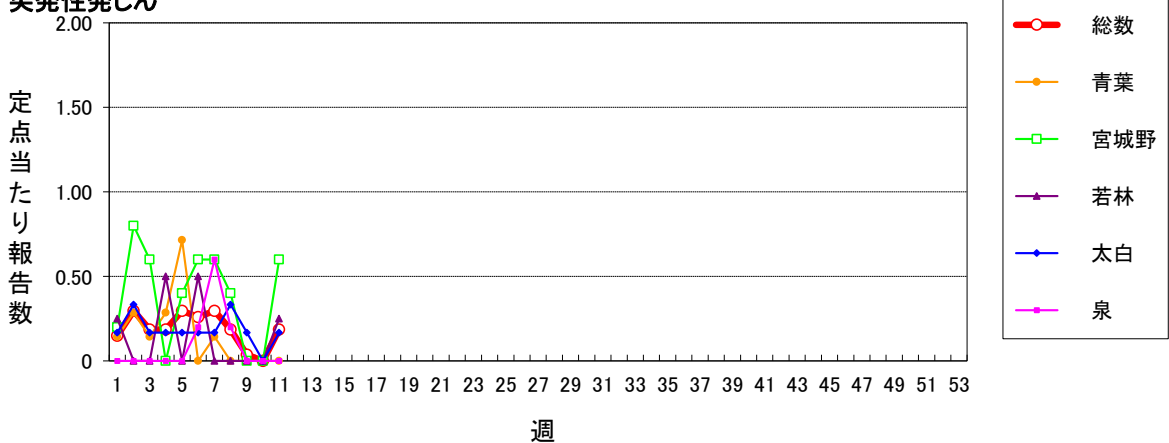

# 仙台市定点週報告対象疾病 各別推移(3)

〈2024年 第11週〉

ヘルパンギーナ (警報開始基準値6 警報終息基準値2)

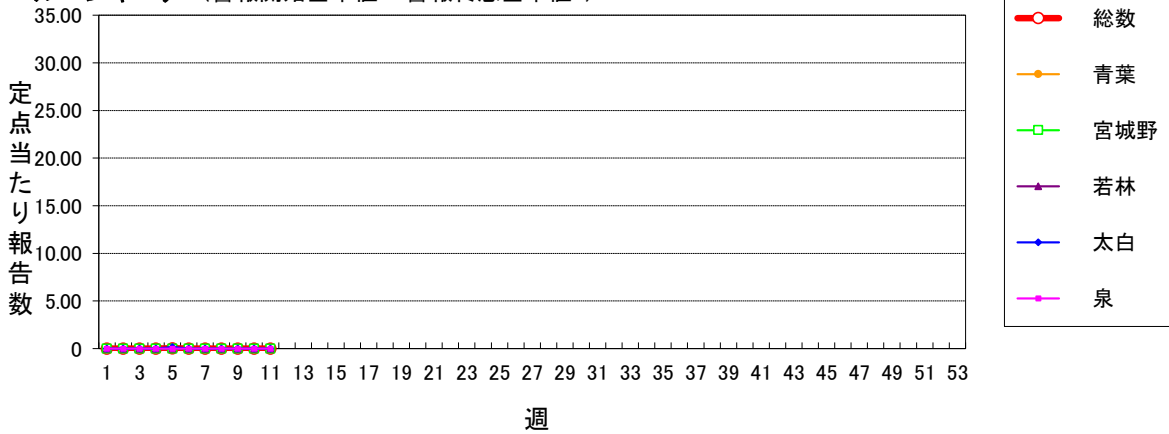

流行性耳下腺炎 (警報開始基準値6 警報終息基準値2 注意報基準値3)

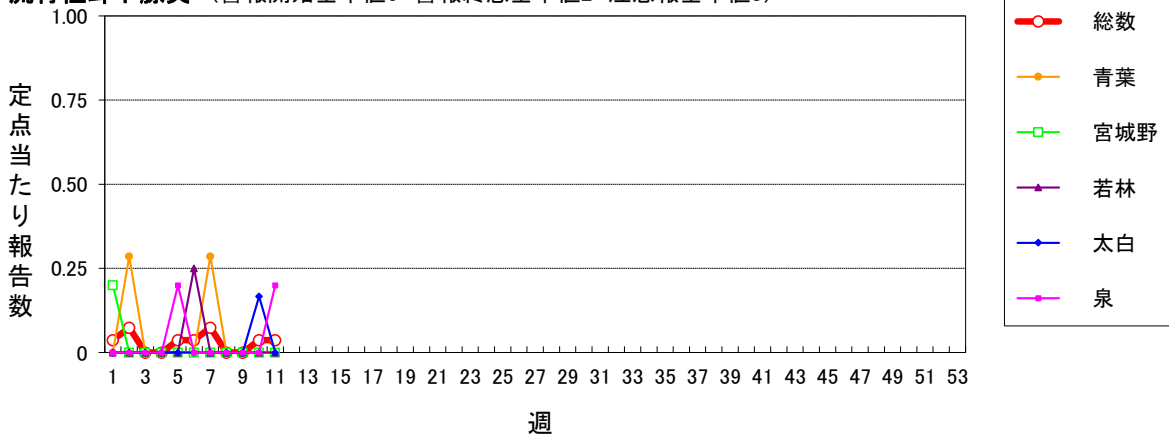

インフルエンザ (警報開始基準値30 警報終息基準値10 注意報基準値10)

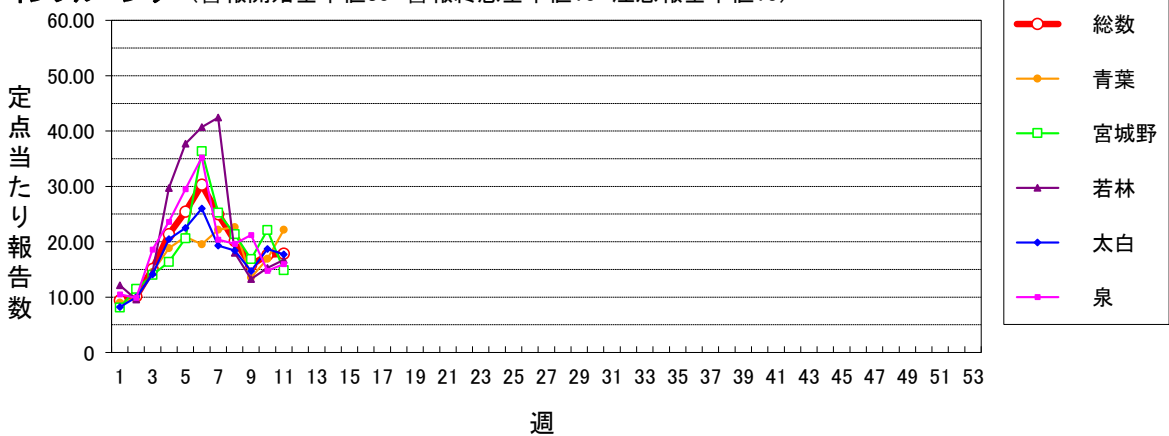

新型コロナウイルス感染症 (警報開始基準値- 警報終息基準値- 注意報基準値-)

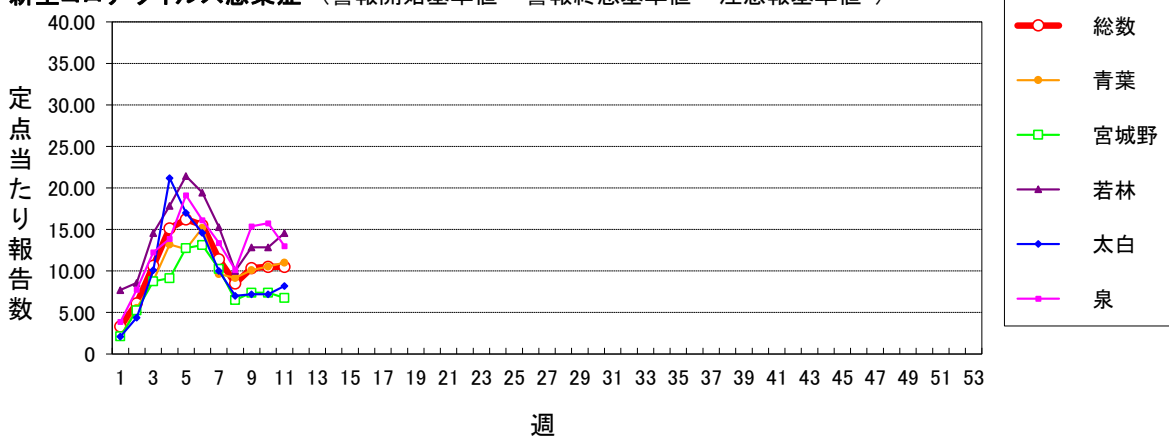

# 仙台市定点週報告対象疾病 各別推移(4)

〈2024年 第11週〉

急性出血性結膜炎 (警報開始基準値1 警報終息基準値0.1)

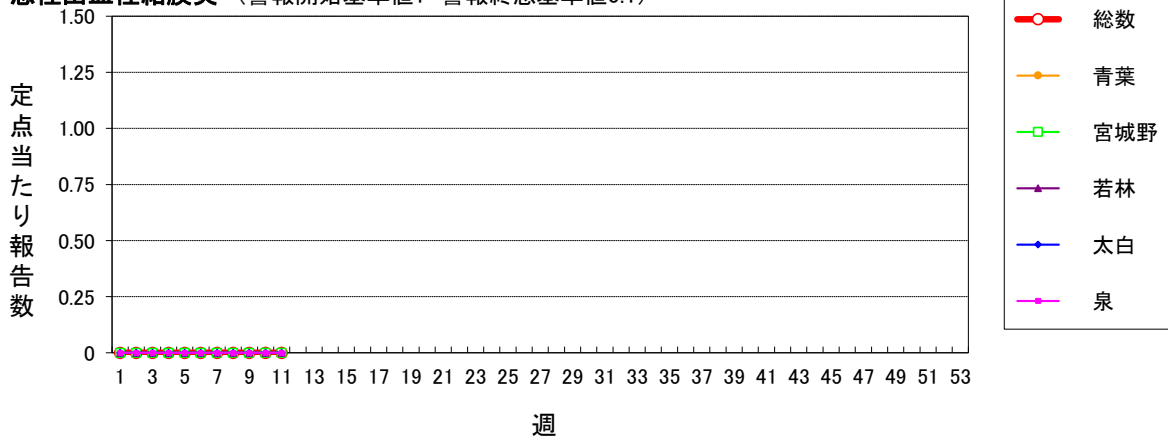

流行性角結膜炎 (警報開始基準値8 警報終息基準値4)

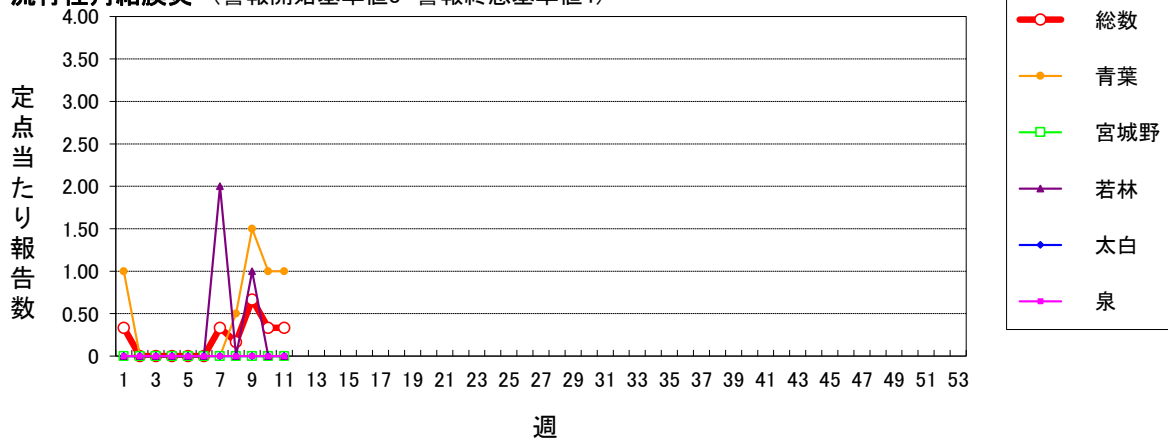

感染性胃腸炎(ロタウイルス) (2013.10.14~届出対象)

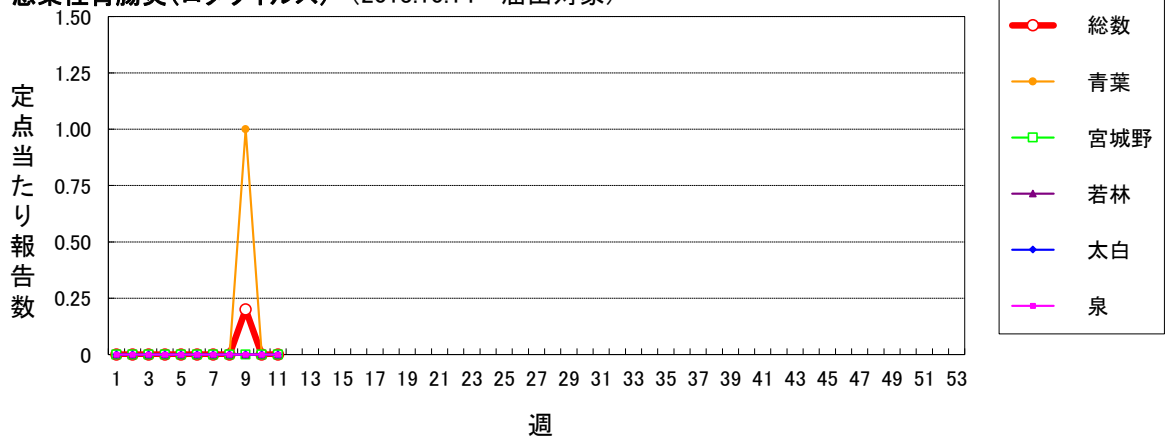

クラミジア肺炎(オウム病を除く)

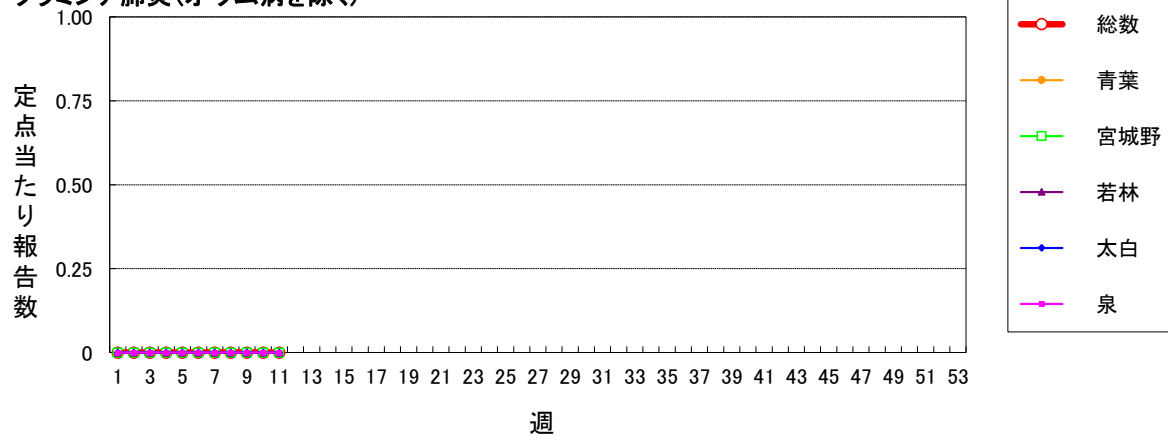

仙台市定点週報告対象疾病 各別推移(5)

〈2024年 第11週〉

細菌性髄膜炎

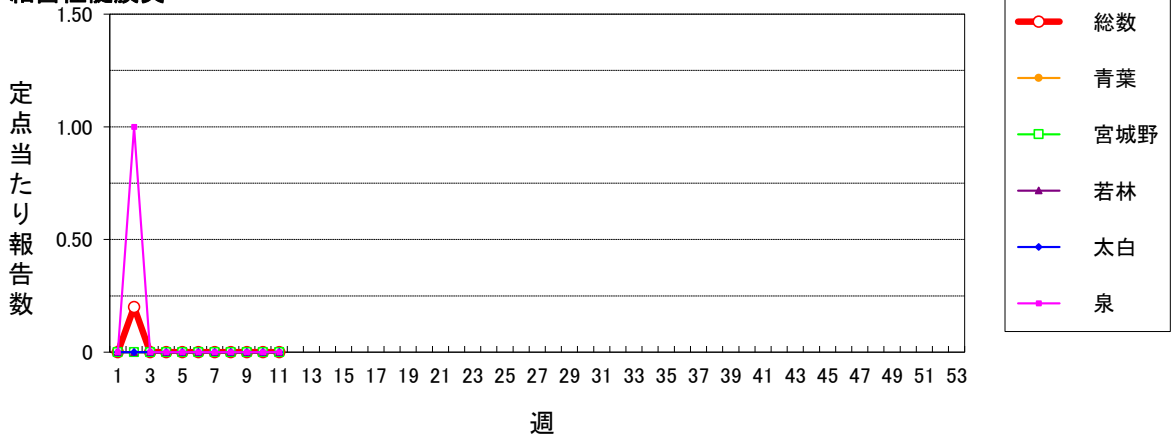

マイコプラズマ肺炎

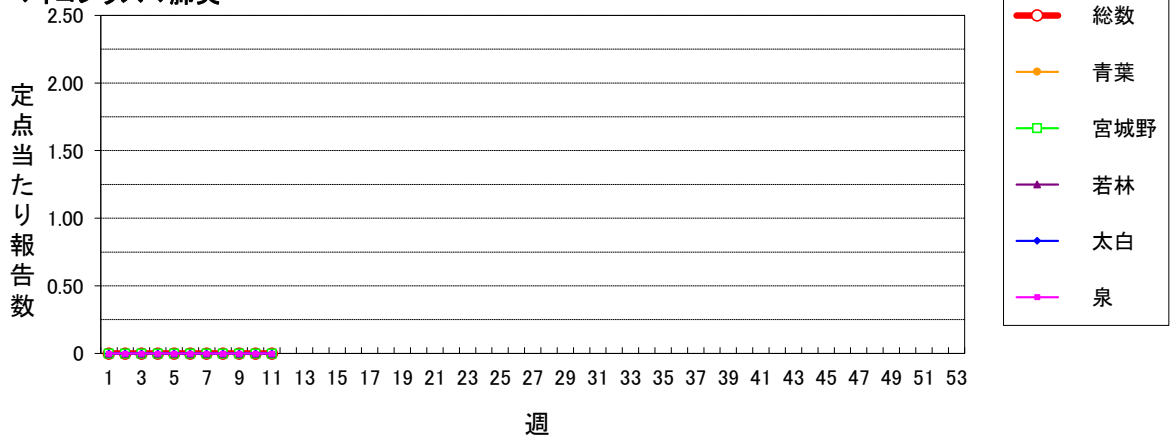

無菌性髄膜炎

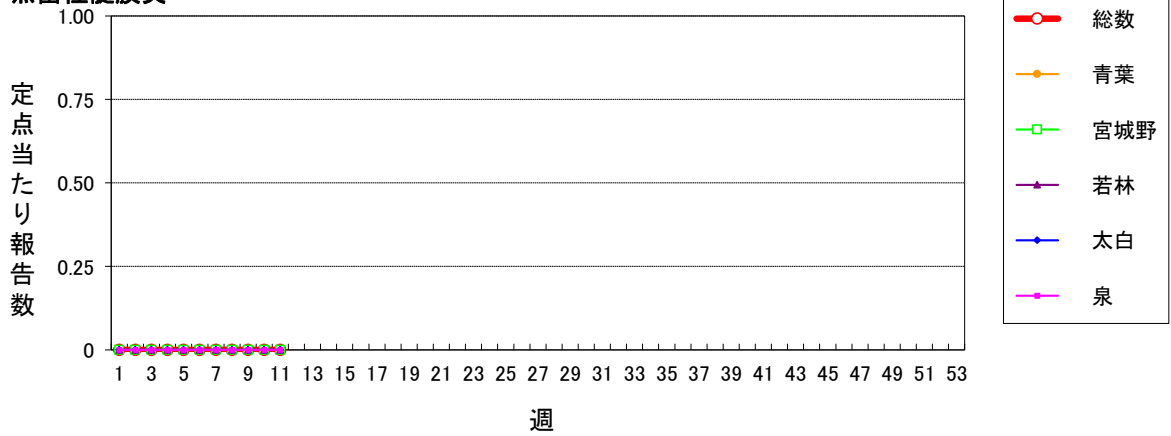

マイコプラズマ肺炎(小児科定点)

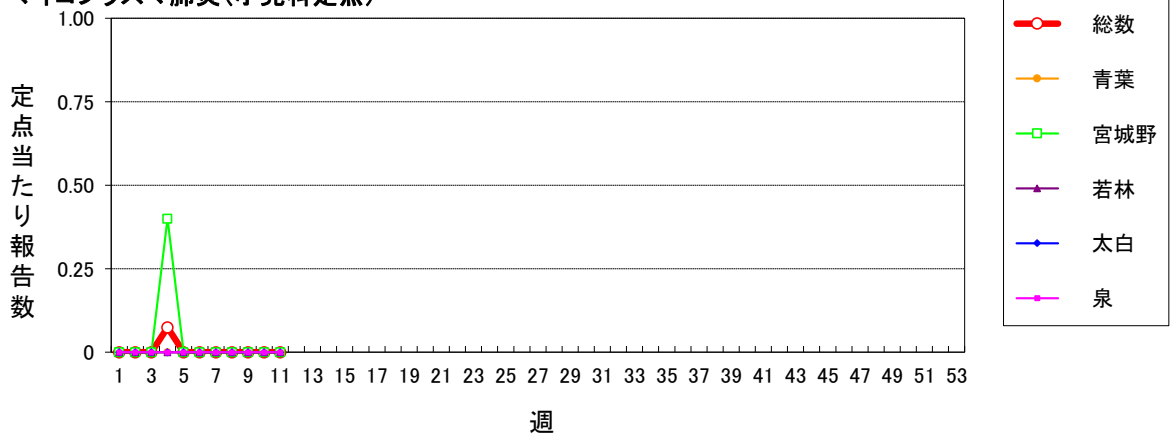

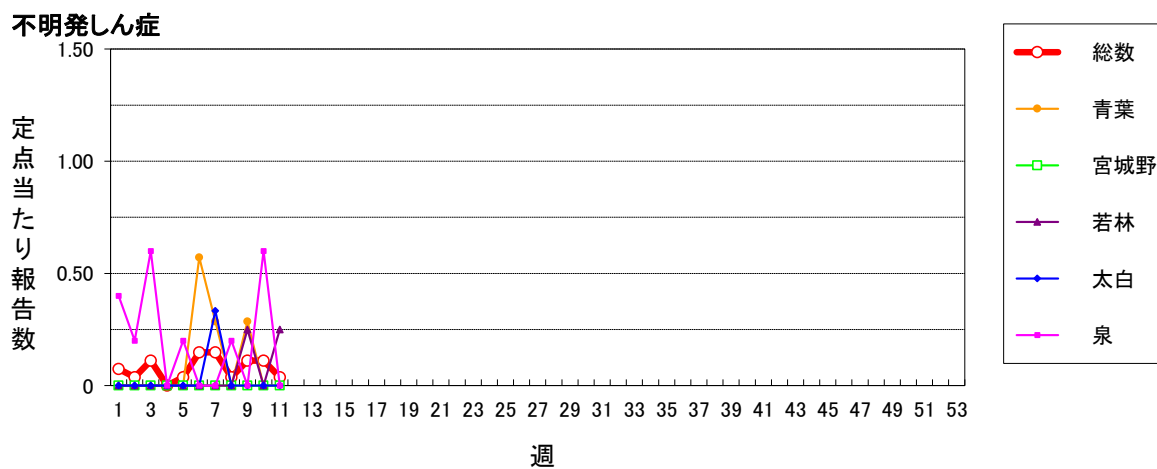
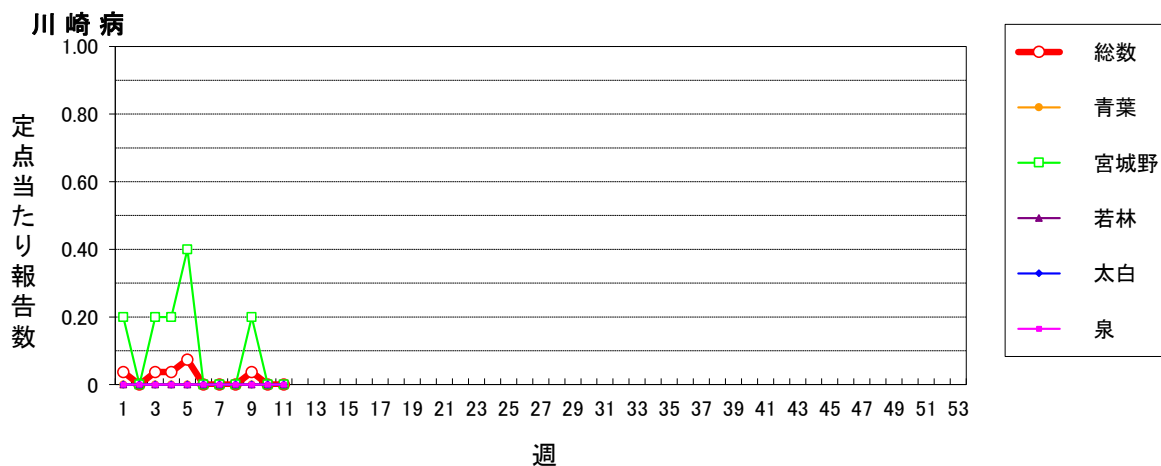

2024年仙台市全数報告感染症発生状況

分類	二類		三類		四類								五類															
	疾患名	結核	細菌性赤痢	腸管出血性大腸菌感染症	E型肝炎	A型肝炎	チクンゲニア熱	つつが虫病	デング熱	レジオネラ症	アメーバ赤痢	ウイルス性肝炎	カルバペネム耐性腸内細菌目細菌感染症	急性弛緩性麻痺(急性灰白髄炎を除く)	急性脳炎	クリプトスポリジウム症	クロイツフェルト・ヤコブ病	劇症型溶血性レンサ球菌感染症	後天性免疫不全症候群	侵襲性インフルエンザ菌感染症	侵襲性肺炎球菌感染症	水痘(入院例)	梅毒	播種性クリプトコックス症	破傷風	バンコマイシン耐性腸球菌感染症	百日咳	風しん
累計	16	0	0	1	2	0	1	0	8	0	1	13	0	1	1	0	3	1	0	7	0	18	2	0	0	1	0	0
1週	3	0	0	1	0	0	0	0	0	0	0	1	0	0	0	0	1	1	0	1	0	3	0	0	0	0	0	0
2週	0	0	0	0	0	0	1	0	1	0	0	2	0	0	0	0	0	0	0	1	0	2	0	0	0	0	0	0
3週	1	0	0	0	0	0	0	0	1	0	0	1	0	1	0	0	1	0	0	0	0	3	0	0	0	0	0	0
4週	1	0	0	0	0	0	0	0	1	0	0	1	0	0	0	0	0	0	0	1	0	1	0	0	0	0	0	0
5週	0	0	0	0	0	0	0	0	0	0	0	0	0	0	0	0	0	0	0	1	0	4	0	0	0	0	0	0
6週	2	0	0	0	0	0	0	0	1	0	0	2	0	0	0	0	0	0	0	0	0	0	0	0	0	0	0	0
7週	0	0	0	0	1	0	0	0	0	0	1	1	0	0	0	0	1	0	0	1	0	1	0	0	0	0	0	0
8週	1	0	0	0	0	0	0	0	0	0	0	2	0	0	1	0	0	0	0	0	0	1	0	0	0	0	0	0
9週	3	0	0	0	0	0	0	0	2	0	0	0	0	0	0	0	0	0	0	1	0	1	1	0	0	0	0	0
10週	2	0	0	0	1	0	0	0	2	0	0	1	0	0	0	0	0	0	0	1	0	1	1	0	0	1	0	0
11週	3	0	0	0	0	0	0	0	0	0	0	2	0	0	0	0	0	0	0	0	0	1	0	0	0	0	0	0
12週																												
13週																												
14週																												
15週																												
16週																												
17週																												
18週																												
19週																												
20週																												
21週																												
22週																												
23週																												
24週																												
25週																												
26週																												
27週																												
28週																												
29週																												
30週																												
31週																												
32週																												
33週																												
34週																												
35週																												
36週																												
37週																												
38週																												
39週																												
40週																												
41週																												
42週																												
43週																												
44週																												
45週																												
46週																												
47週																												
48週																												
49週																												
50週																												
51週																												
52週																												
53週																												

注) 医師の診断日による分類