

対象施設位置図

調整池・沈砂池点検 対象施設位置図

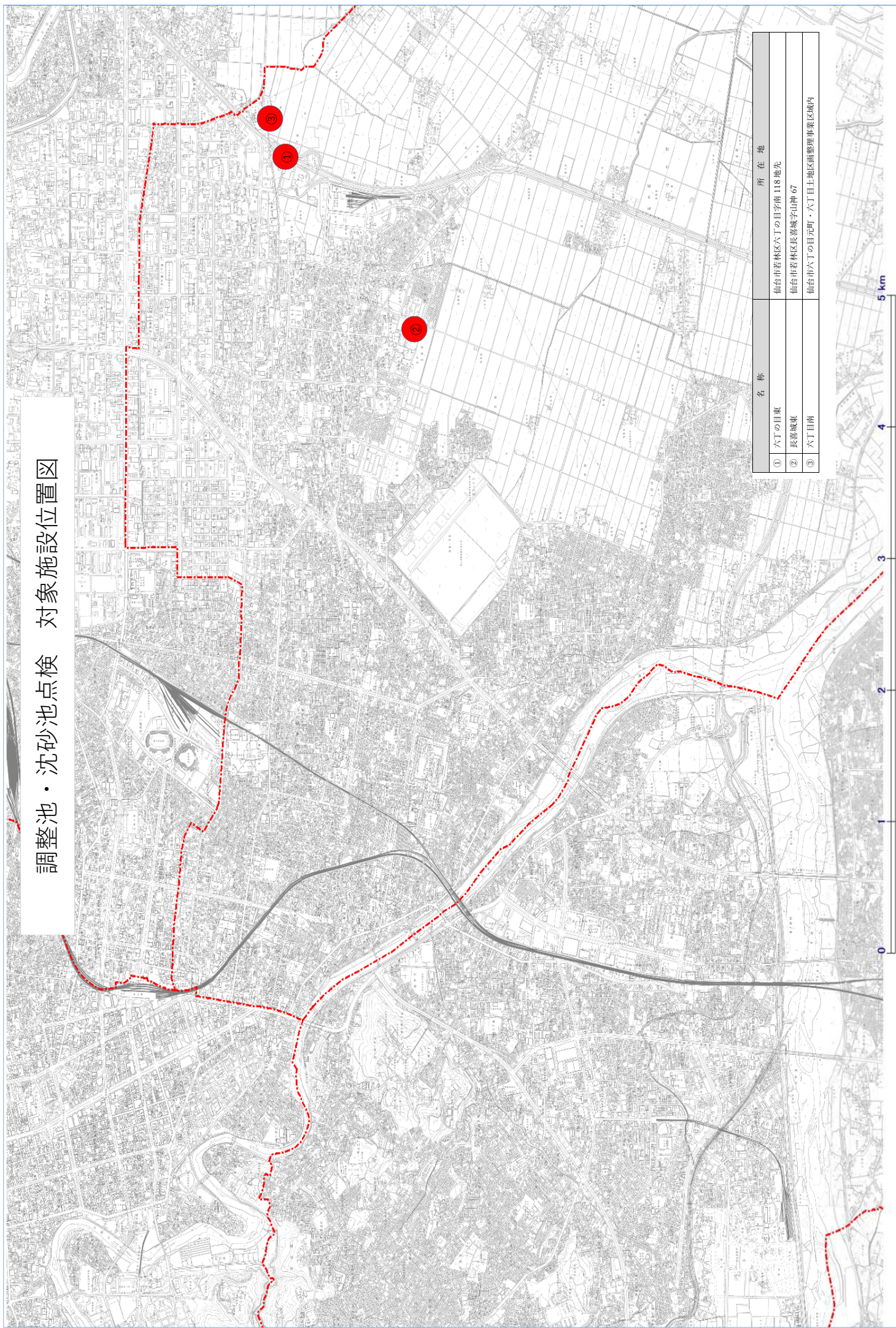

名称	所在地
① 六丁の目東	仙台市若林区六丁の目字番 118地先
② 長喜城東	仙台市若林区長喜城字山神 67
③ 六丁目南	仙台市六丁の目元町・六丁目地区画整理事業区域内

吐口・分水人孔点検 対象施設位置図

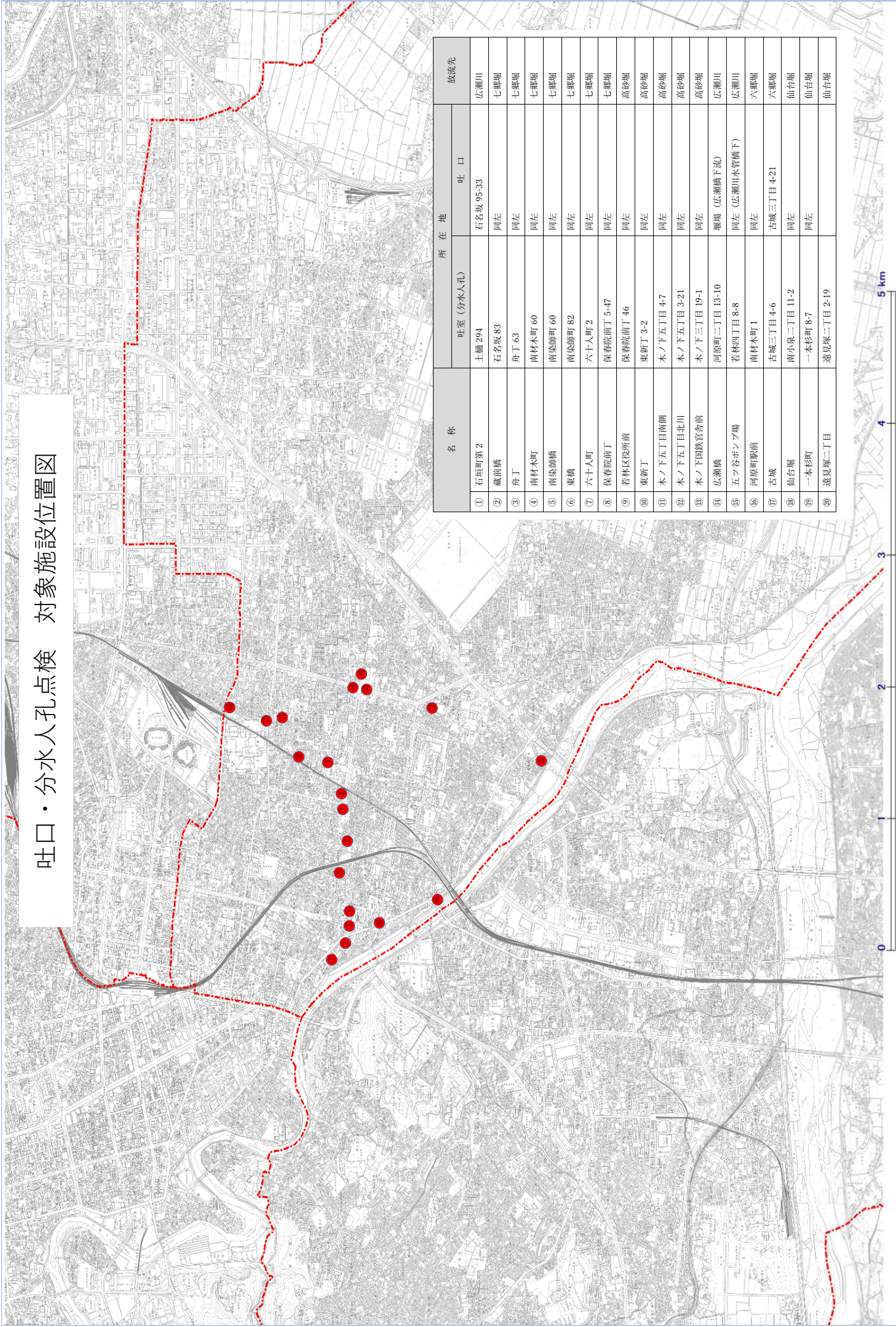

名称	所在地		放流先
	吐室(分水人孔)	吐口	
① 石垣町第2	土樋 294	石名坂95-33	広瀬川
② 蔵前橋	石名坂 83	同左	七郷堀
③ 舟丁	舟丁 63	同左	七郷堀
④ 南材木町	南材木町 60	同左	七郷堀
⑤ 南染師橋	南染師町 60	同左	七郷堀
⑥ 東橋	南染師町 82	同左	七郷堀
⑦ 六十八町	六十八町 2	同左	七郷堀
⑧ 保春院前丁	保春院前丁 5-47	同左	七郷堀
⑨ 若林区役所前	保春院前丁 46	同左	高砂堀
⑩ 東新丁	東新丁 3-2	同左	高砂堀
⑪ 木ノ下五丁目南側	木ノ下五丁目 4-7	同左	高砂堀
⑫ 木ノ下五丁目北川	木ノ下五丁目 3-21	同左	高砂堀
⑬ 木ノ下国鉄官舎前	木ノ下三丁目 19-1	同左	高砂堀
⑭ 広瀬橋	河原町二丁目 13-10	堀場 (広瀬橋下流)	広瀬川
⑮ ツツ谷ポンプ場	若林四丁目 8-8	同左 (広瀬川水管橋下)	広瀬川
⑯ 河原町駅前	南材木町 1	同左	六郷堀
⑰ 古城	古城三丁目 4-6	古城三丁目 4-21	六郷堀
⑱ 仙台堀	南小泉二丁目 11-2	同左	仙台堀
⑲ 一本杉町	一本杉町 8-7	同左	仙台堀
⑳ 遠見塚二丁目	遠見塚二丁目 2-19		仙台堀

水管橋・添架管点検 対象施設位置図

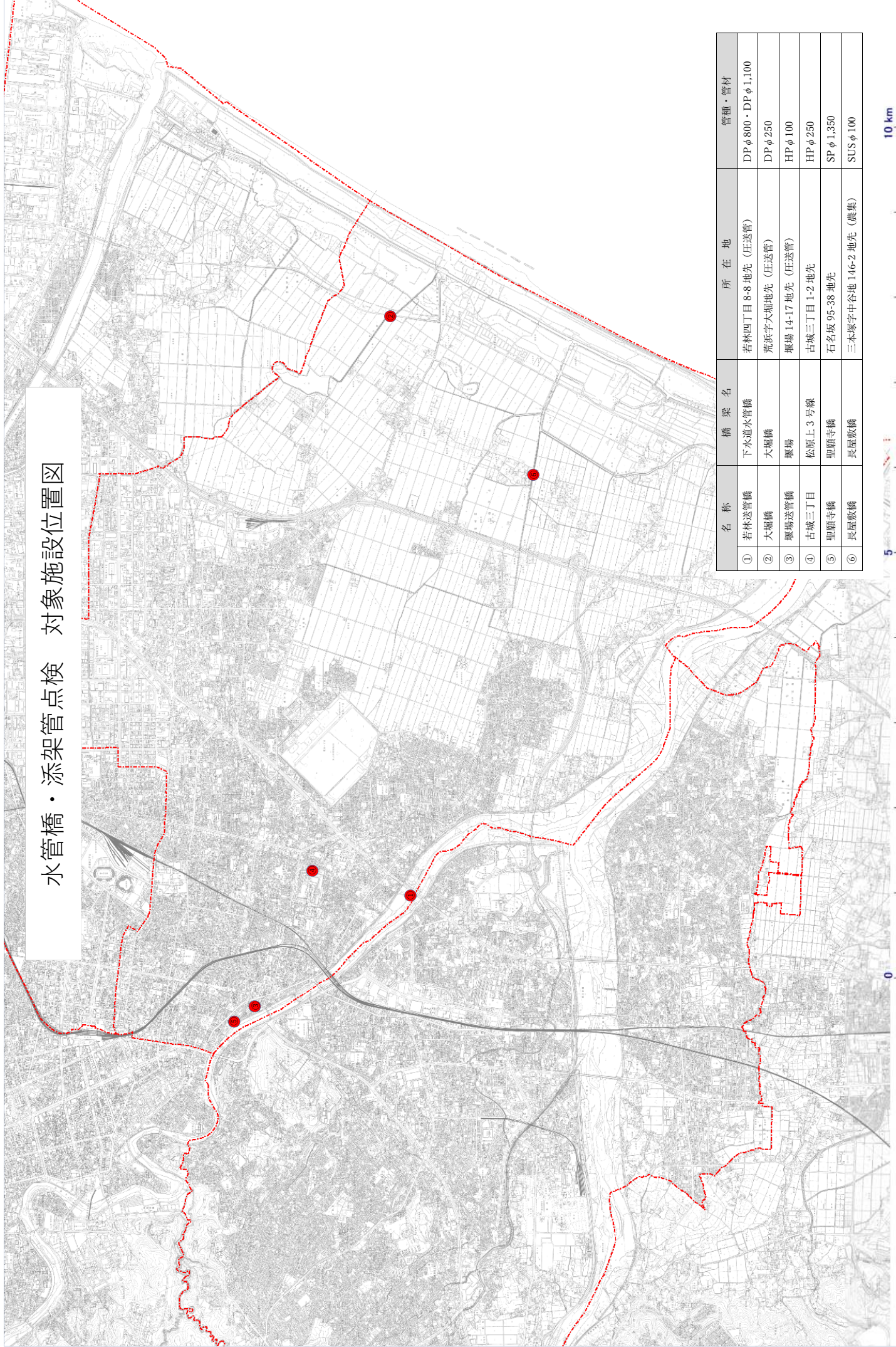

名称	橋梁名	所在地	管種・管材
①	若林送水管橋	若林四丁目 8-8 地先 (圧送管)	DP φ800・DP φ1,100
②	大堀橋	荒浜字大堀地先 (圧送管)	DP φ250
③	堰場送水管橋	堰場 14-17 地先 (圧送管)	HP φ100
④	古城三丁目	松原上 3 号線 古城三丁目 1-2 地先	HP φ250
⑤	聖願寺橋	石名坂 95-38 地先	SP φ1,350
⑥	長屋敷橋	三本塚字中谷地 146-2 地先 (農集)	SUS φ100

0 10 km

暫定施設（緊急避難管）点検 対象施設位置図

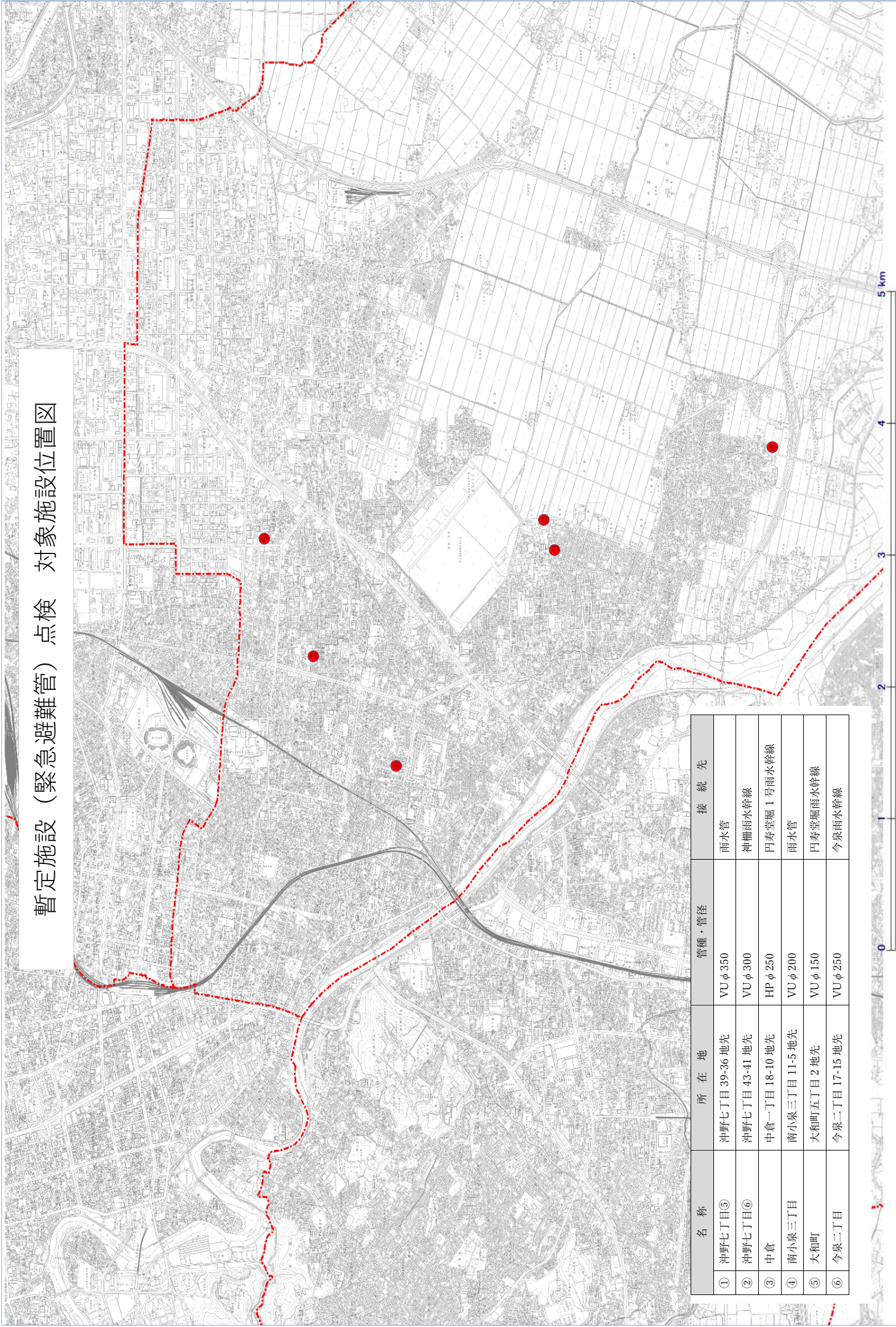

名称	所在地	管種・管径	接続先
① 沖野七丁目⑤	沖野七丁目 39-36 地先	VU φ 350	雨水管
② 沖野七丁目⑥	沖野七丁目 43-41 地先	VU φ 300	神柵雨水幹線
③ 中倉	中倉一丁目 18-10 地先	HP φ 250	円寿堂糞 1号雨水幹線
④ 南小泉三丁目	南小泉三丁目 11-5 地先	VU φ 200	雨水管
⑤ 大和町	大和町五丁目 2 地先	VU φ 150	円寿堂糞雨水幹線
⑥ 今泉二丁目	今泉二丁目 17-15 地先	VU φ 250	今泉雨水幹線

伏越人孔点検 対象施設位置図

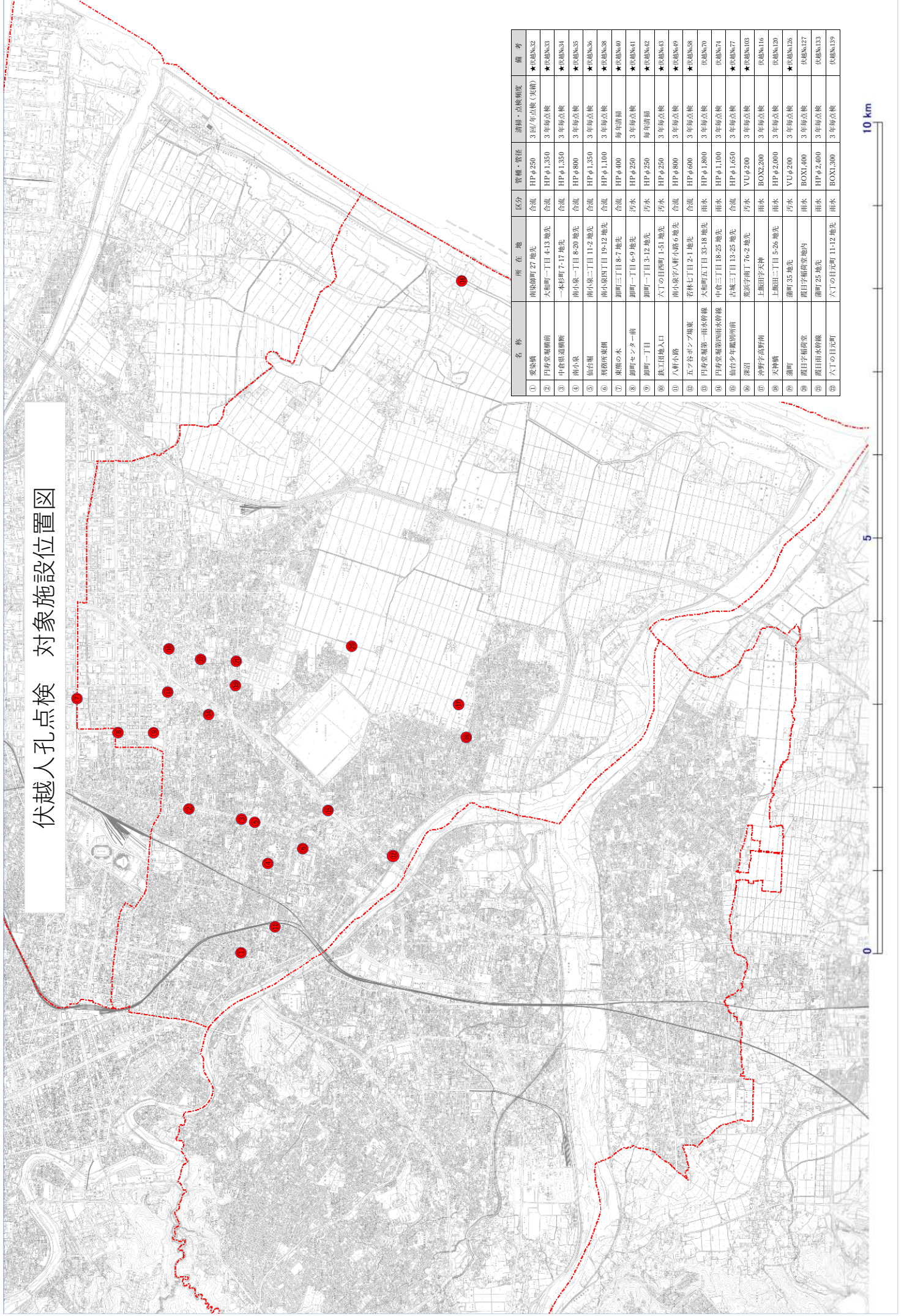

名称	所在地	区分	管種・管径	清掃・点検頻度	備考
① 豊泉橋	南伏御町27地先	合流	HPφ250	3回/年点検(実用)	伏越№2
② 田原堂地蔵前	大和町一丁目4-13地先	合流	HPφ1,350	3年毎点検	伏越№3
③ 中倉原遺精前	一本杉町7-17地先	合流	HPφ1,350	3年毎点検	伏越№34
④ 柳小泉	柳小泉一丁目8-20地先	合流	HPφ800	3年毎点検	伏越№5
⑤ 柳台南	柳小泉二丁目11-2地先	合流	HPφ1,350	3年毎点検	伏越№56
⑥ 相隣所東側	柳小泉四丁目19-12地先	合流	HPφ1,100	3年毎点検	伏越№38
⑦ 東熊の木	柳町三丁目8-7地先	合流	HPφ400	毎年清掃	伏越№40
⑧ 柳町センター前	柳町一丁目6-9地先	汚水	HPφ250	3年毎点検	伏越№11
⑨ 柳町一丁目	柳町一丁目3-12地先	汚水	HPφ250	毎年清掃	伏越№12
⑩ 飯工田地入口	六丁の田四町1-51地先	汚水	HPφ250	3年毎点検	伏越№13
⑪ 八軒小路	柳小泉若入軒小路6地先	合流	HPφ800	3年毎点検	伏越№49
⑫ 田原堂地第一雨沢管線	若林七丁目2-1地先	合流	HPφ600	3年毎点検	伏越№58
⑬ 田原堂地第四雨沢管線	大和町五丁目33-18地先	雨水	HPφ1,800	3年毎点検	伏越№70
⑭ 加台少年鑑別所前	中倉三丁目18-25地先	雨水	HPφ1,100	3年毎点検	伏越№74
⑮ 加台少年鑑別所前	古越三丁目13-25地先	合流	HPφ1,650	3年毎点検	伏越№77
⑯ 深沼	荒浜字南丁76-2地先	汚水	VUφ200	3年毎点検	伏越№103
⑰ 油野字高野南	上飯田字津津	雨水	BOX2,200	3年毎点検	伏越№116
⑱ 大和橋	上飯田二丁目5-56地先	雨水	HPφ2,000	3年毎点検	伏越№120
⑳ 柳町35地先	柳町三丁目5-56地先	汚水	VUφ200	3年毎点検	伏越№126
㉑ 柳町字稲所堂	柳町字稲所堂内	雨水	BOX1,400	3年毎点検	伏越№127
㉒ 飯田川水俣橋	柳町25地先	雨水	HPφ2,400	3年毎点検	伏越№133
㉓ 六丁の目元町	六丁の目元町11-12地先	雨水	BOX1,300	3年毎点検	伏越№139

本管詰まり常習箇所点検 対象施設位置図

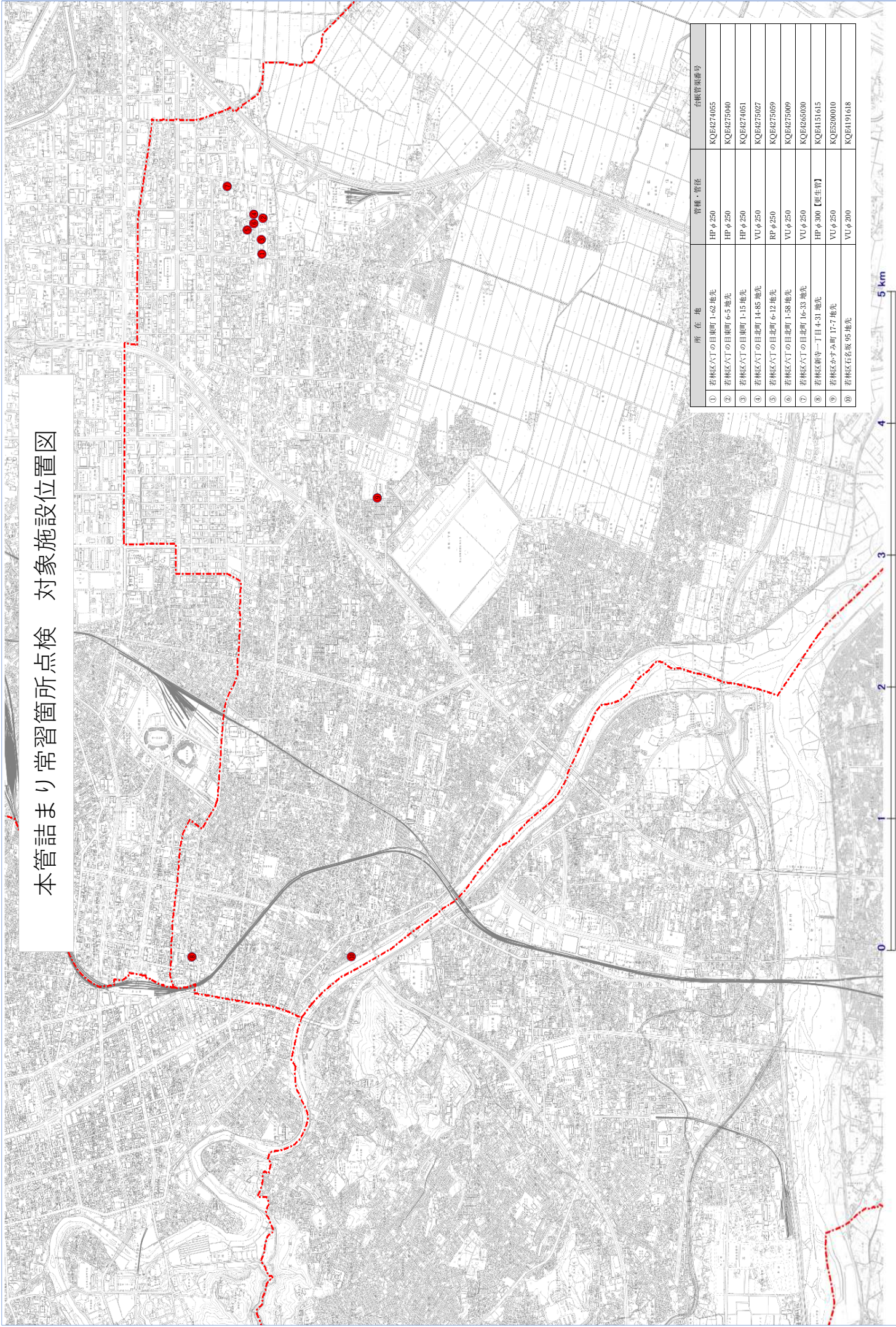

所在地	管種・管径	台帳管理番号
① 若林区六丁の目黒町 1-62 地先	HP φ 250	KQB4274055
② 若林区六丁の目黒町 6-5 地先	HP φ 250	KQB4275040
③ 若林区六丁の目黒町 1-15 地先	HP φ 250	KQB4274051
④ 若林区六丁の目黒町 14-85 地先	VU φ 250	KQB4275027
⑤ 若林区六丁の目黒町 6-12 地先	RP φ 250	KQB4275059
⑥ 若林区六丁の目黒町 1-58 地先	VU φ 250	KQB4275009
⑦ 若林区六丁の目黒町 16-33 地先	VU φ 250	KQB4265030
⑧ 若林区新寺一丁目 4-31 地先	HP φ 300 【更生管】	KQB4151615
⑨ 若林区かすみ町 17-7 地先	VU φ 250	KQE520010
⑩ 若林区石坂 95 地先	VU φ 200	KQB4191618

雨水排水施設点検 対象施設位置図

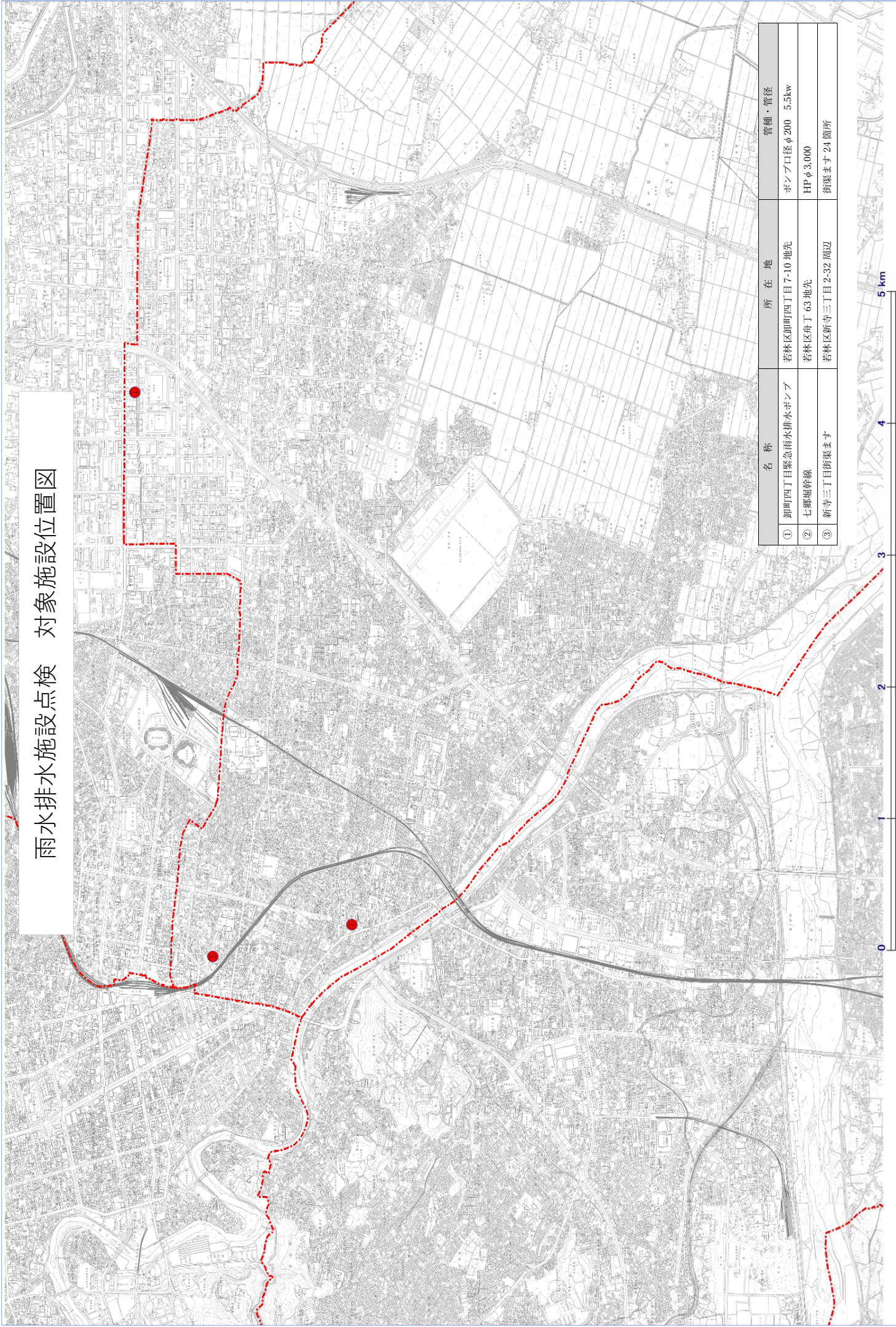

名称	所在地	管種・管径
① 御町四丁目緊急雨水排水ポンプ	若林区御町四丁目7-10 地先	ポンプ口径φ200 5.5kw
② 七郷堀幹線	若林区舟丁63 地先	HPφ3,000
③ 新寺三丁目街渠ます	若林区新寺三丁目2-32 周辺	街渠ます 24箇所

排水樋門管理業務 対象施設位置図

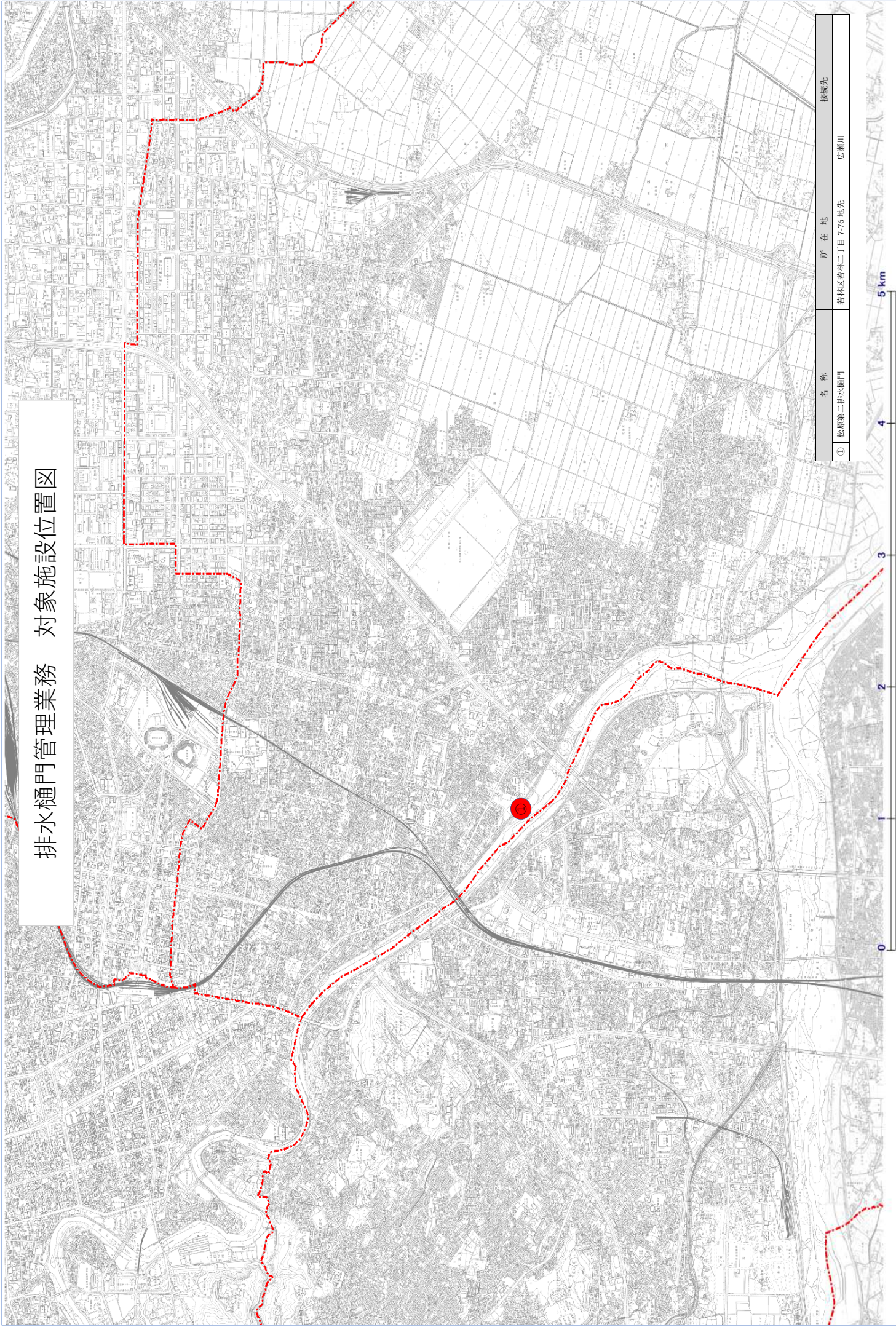

名称	所在地	接続先
① 松原第三排水樋門	若林区若林二丁目7-76 地先	広瀬川

通年通水に伴うゲート操作業務 対象施設位置図

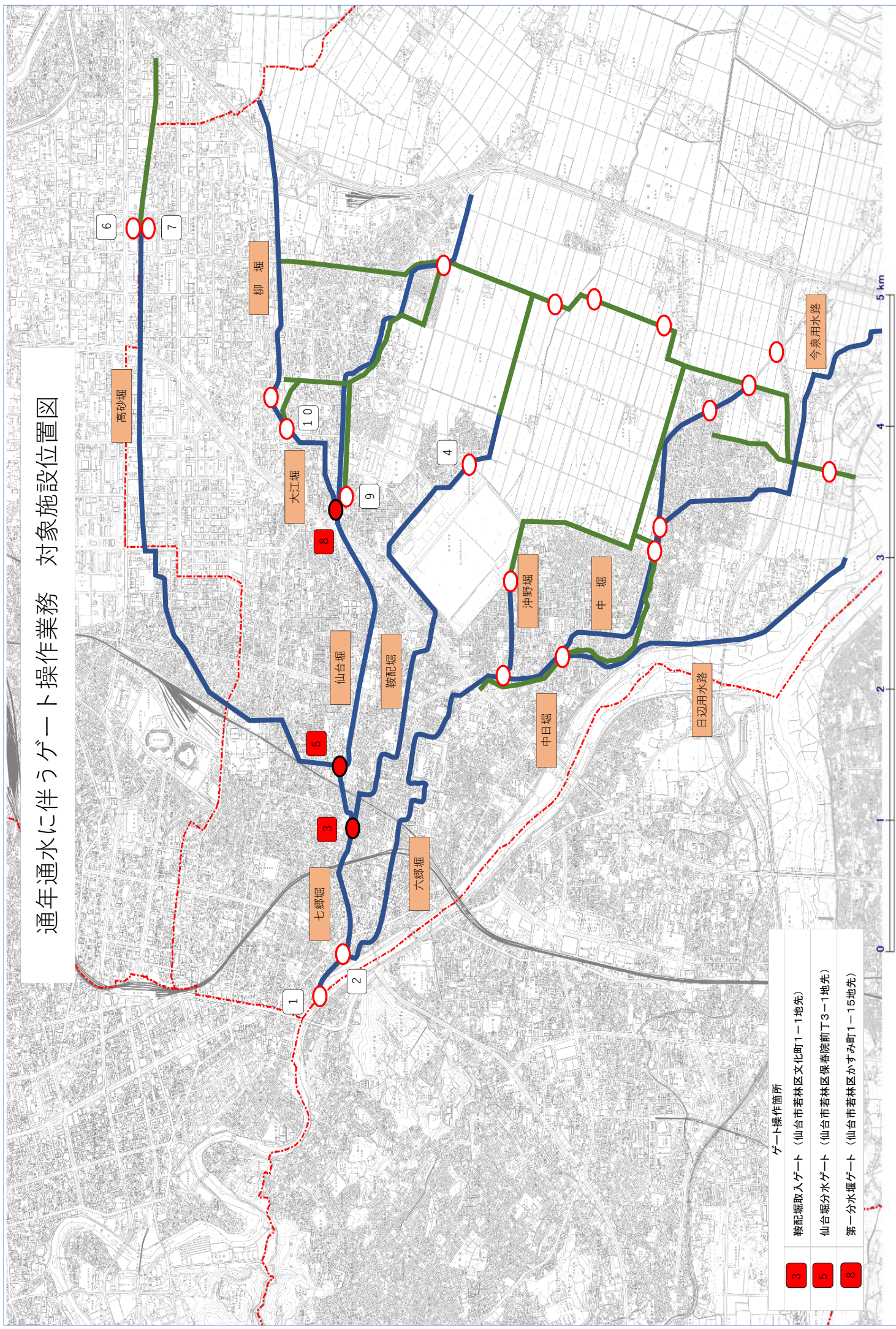

ゲート操作箇所

- 3 鞍配堀取入ゲート (仙台市若林区文化町1-1地先)
- 5 仙台堀分水ゲート (仙台市若林区保香院前丁3-1地先)
- 8 第一分水堰ゲート (仙台市若林区かすみ町1-15地先)

スクリーン清掃及び点検業務 対象施設位置図

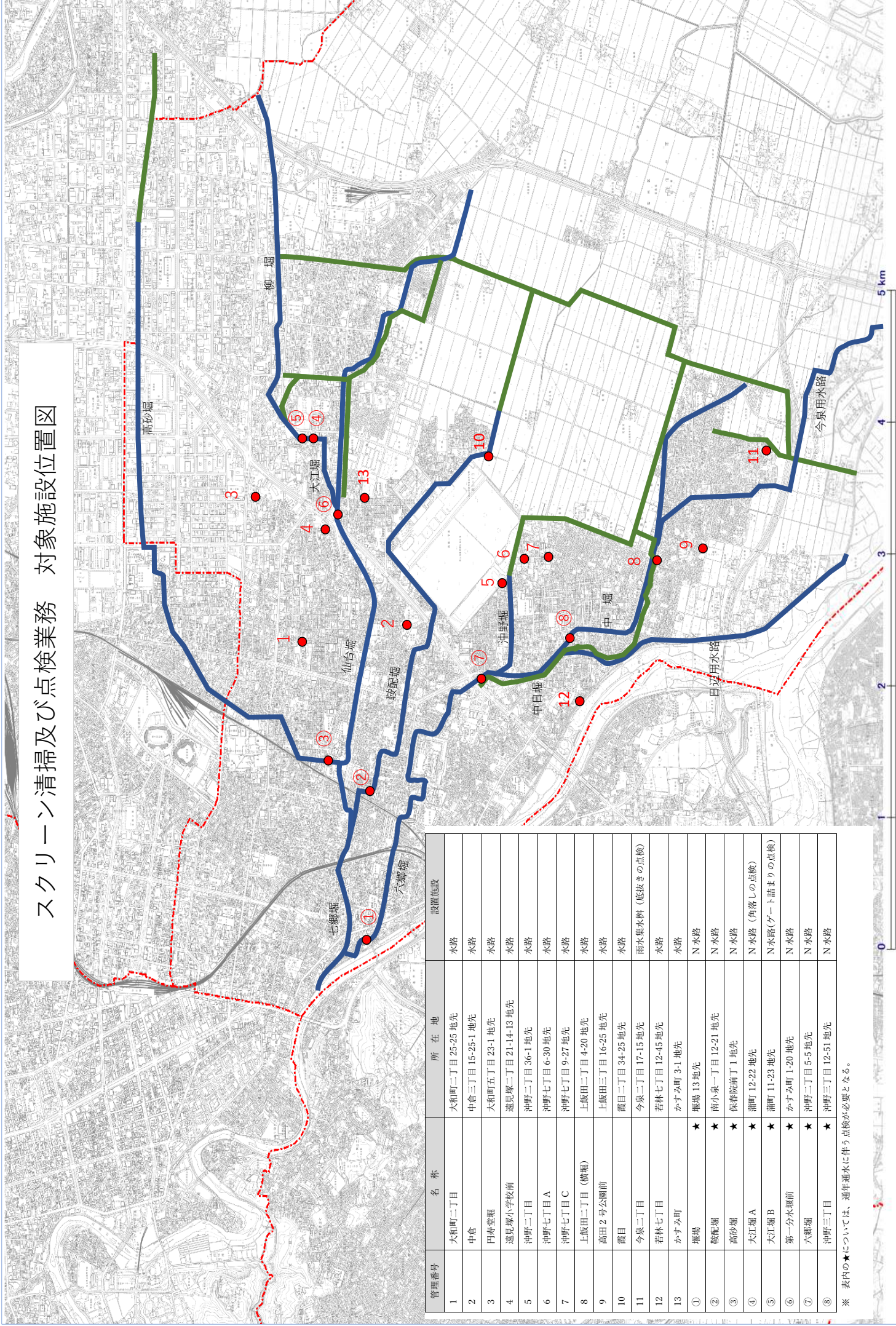

管理番号	名称	所在地	設置施設
1	大和町二丁目	大和町二丁目 25-25 地先	水路
2	中倉	中倉三丁目 15-25-1 地先	水路
3	円寿堂堀	大和町五丁目 23-1 地先	水路
4	遠見塚小学校前	遠見塚二丁目 21-14-13 地先	水路
5	沖野二丁目	沖野二丁目 36-1 地先	水路
6	沖野七丁目A	沖野七丁目 6-30 地先	水路
7	沖野七丁目C	沖野七丁目 9-27 地先	水路
8	上飯田二丁目(横堀)	上飯田二丁目 4-20 地先	水路
9	高田2号公園前	上飯田三丁目 16-25 地先	水路
10	霞目	霞目二丁目 34-25 地先	水路
11	今泉二丁目	今泉二丁目 17-15 地先	雨水集水棟(底抜き点検)
12	若林七丁目	若林七丁目 12-45 地先	水路
13	かすみ町	かすみ町 3-1 地先	水路
①	榎場	榎場 13 地先	N 水路
②	鞍配堀	南小泉一丁目 12-21 地先	N 水路
③	高砂堀	保春院前丁 1 地先	N 水路
④	大江堀A	溜町 12-22 地先	N 水路(角落しの点検)
⑤	大江堀B	溜町 11-23 地先	N 水路(ゲート詰まりの点検)
⑥	第一分水堰前	かすみ町 1-20 地先	N 水路
⑦	六郷堀	沖野二丁目 5-5 地先	N 水路
⑧	沖野三丁目	沖野三丁目 12-51 地先	N 水路

※ 表内の★については、通年通水に伴う点検が必要となる。

施 工 条 件 明 示 書 (1/3)

(R050428適用)

工事名	仙台市若林区下水道管路施設等維持管理業務委託(修繕)【R6】
-----	--------------------------------

項 目	条 件	内 容	施 工 方 法	備 考			
1 工程関係							
(1) 他工事による施工時期の調整	ない						
(2) 施工時期、施工時間による制限	ある	道路使用許可による	道路使用許可条件等により時間的制約を受ける場合は別途協議	緊急の場合は、別途協議を要す			
(3) 関係機関との協議の未成立、進捗状況、処理見込み時期	ある	道路占用許可等	市が道路占用許可取得後に工事すること	緊急の場合は、別途協議を要す			
(4) 他官庁等との協議結果、特定条件の付加	ない						
(5) 地下埋調査の有無、調査期間等	ない						
(6) 設計工程上見込んでいる休日数等	ない						
2 用地関係							
(1) 未処理用地の有無、進捗状況、処理見込み時期	ない						
(2) 工事用地等の使用終了後における復旧内容	ある	道路復旧工事施行基準を基本とし、民地内は原形復旧とする					
(3) 工事用仮設道路・資機材置き場用の借地をさせる場合、その場所、範囲、時期、期間、使用条件、復旧方法等	ない						
(4) 仮設ヤードとして官有地等及び発注者が借り上げた土地を使用させる場合、その場所、範囲、時期、期間、使用条件、復旧方法等	ない						
3 公害関係							
(1) 公害防止(騒音、振動、粉塵等)のための、施工方法、建設機械・設備、作業時間等の制限	ある	法令・条例等を遵守すること					
(2) 水替・流入防止施設の有無、内容、期間	ない						
(3) 濁水、湧水等の処理で特別な対策を必要とする場合、その内容	ない						
(4) 工事施工に伴って発生する騒音、振動、地盤沈下等が懸念される場合の家屋等の調査方法、範囲等	ない						
(5) 排出ガス対策型建設機械の原則使用		別表-1に示す建設機械は、排出ガス対策型を使用すること。なお、排出ガス対策型建設機械の保有台数が制限されていることから、実施において当該機種種の調達が可能で困難な場合は、設計変更により排出ガス対策型以外の機種に変更することができる。					
4 安全対策関係							
(1) 交通安全施設等の指定及びその内容、期間	ある	一般車両、歩行者等への危険が予想される	道路使用許可条件によること				
(2) 他施設等と近接工事での施工方法、作業時間等の制限	ない	発生した場合は、別途協議を要す					
(3) 落石、雪崩、土砂崩落等の対策及び内容	ない						
(4) 交通誘導警備員の配置及びその内容	ある	現場・交通状況等を勘案し、必要に応じて配置のこと					
(5) 有毒ガス及び酸欠対策の有無、内容	ある	有害ガス発生や酸欠の可能性がある場合は検知器で確認のこと	有資格者が記録表により管理すること				
5 工事用道路関係							
(1) 工事用資機材等の搬入経路、使用期間、使用時間帯等に制限がある場合、その経路、期間、時間帯等	ない						
(2) 搬入路の使用後及び使用後の処置及び内容	ない						
(3) 仮道路に関する安全施設等が必要な場合、その内容、期間	ない						
(4) 仮道路の工事終了後の処置(存置又は撤去)	ない						
(5) 仮道路の維持補修が必要な場合、その内容	ない						
6 建設副産物対策関係							
		数量	処理・処分する場所	処 理 ・ 処 分 す る 方 法			
(1) 建設発生土の処理・処分	ある	109m ³	契約後の協議による	距離 17.0 km			
(2) 建設発生土以外の建設副産物の処理・処分	種類	工事間流用・残土処理	ない		受け入れ時間		
		建設発生土再生利用プラント活用	ない		km		
		有 筋 コ ン ク リ ー ト	ある	〃	柵鎌田建設	再資源化施設	5.6 km
		無 筋 コ ン ク リ ー ト	ない	〃	〃	〃	km
		ア ス フ ァ ル ト 塊	ある	〃	柵鎌田建設	再資源化施設	5.6 km
		建 設 発 生 木 材	ない	〃	〃	〃	km
		建 設 汚 泥	ある	〃	ジャイワット(株)	再資源化施設	10.0 km
建 設 混 合 廃 棄 物	ない	〃	〃	〃	km		
廃 蛍 光 管 等	ない	〃	〃	〃	km		
そ の 他	ない	〃	〃	〃	km		
(3) 建設副産物の現場内利用又は減量化の内容	ない	種類・数量					
(4) 再生材の利用	ある	種類	再生砕石、再生As合材				
(5) 他工事の建設発生土の再利用	ない	発注者名	工事名	土質			
				数量			
				搬入時期			

左記の処理・処分方法は指定条件とする。
処理・処分する場所は、積算上の条件明示であり、処理施設を指定するものではない。なお、処分先の選定にあたっては監督職員の承諾を得ること。また、処理・処分に先立ち、受け入れの可否を確認すること。

施 工 条 件 明 示 書 (2/3)

(R050428適用)

工事名	仙台市若林区下水道管路施設等維持管理業務委託(修繕)[R6]
-----	--------------------------------

7 環境への配慮、工程ごとの作業内容及び解体方法	環境配慮に関する要請書に基づき、全ての公共工事で活動を実施すること。
8 建設リサイクル法対象工事	いいえ 落札が決定した業者は、契約締結前に工事担当課と分別解体の協議を行い、確認を得た「特に定めた契約条件」を含めた工事請負契約書を契約担当者に提出すること。

工程ごと の 作 業 内 容 及 び 解 体 方 法	建築物に係る解体工事		建築物に係る新築工事等 (新築・増築・修繕・模様替)		建築以外のものに係る解体工事 又は新築工事等 (土木工事等)		分別解体等 の方法			
	工程及び作業内容		工程及び作業内容		工程及び作業内容					
①建築設備の取り外し	<input type="checkbox"/> 有	<input type="checkbox"/> 無	①造成等の工事	<input type="checkbox"/> 有	<input type="checkbox"/> 無	①仮設工事	<input type="checkbox"/> 有	<input type="checkbox"/> 無	<input type="checkbox"/> 手作業	<input type="checkbox"/> 併用
②内装材の取り外し	<input type="checkbox"/> 有	<input type="checkbox"/> 無	②基礎の工事	<input type="checkbox"/> 有	<input type="checkbox"/> 無	②土工事	<input type="checkbox"/> 有	<input type="checkbox"/> 無	<input type="checkbox"/> 手作業	<input type="checkbox"/> 併用
③屋根ふき材の取り外し	<input type="checkbox"/> 有	<input type="checkbox"/> 無	③基礎ぐいの工事	<input type="checkbox"/> 有	<input type="checkbox"/> 無	③基礎工事	<input type="checkbox"/> 有	<input type="checkbox"/> 無	<input type="checkbox"/> 手作業	<input type="checkbox"/> 併用
④外装材の取り壊し	<input type="checkbox"/> 有	<input type="checkbox"/> 無	④上部構造部分の工事	<input type="checkbox"/> 有	<input type="checkbox"/> 無	④本体構造の工事	<input type="checkbox"/> 有	<input type="checkbox"/> 無	<input type="checkbox"/> 手作業	<input type="checkbox"/> 併用
⑤上部構造部分の取り壊し	<input type="checkbox"/> 有	<input type="checkbox"/> 無	⑤外装の工事	<input type="checkbox"/> 有	<input type="checkbox"/> 無	⑤本体付属品の工事	<input type="checkbox"/> 有	<input type="checkbox"/> 無	<input type="checkbox"/> 手作業	<input type="checkbox"/> 併用
⑥基礎の取り壊し	<input type="checkbox"/> 有	<input type="checkbox"/> 無	⑥屋根の工事	<input type="checkbox"/> 有	<input type="checkbox"/> 無	⑥その他の工事 ()	<input type="checkbox"/> 有	<input type="checkbox"/> 無	<input type="checkbox"/> 手作業	<input type="checkbox"/> 併用
⑦基礎ぐいの取り壊し	<input type="checkbox"/> 有	<input type="checkbox"/> 無	⑦建築設備の工事	<input type="checkbox"/> 有	<input type="checkbox"/> 無				<input type="checkbox"/> 手作業	<input type="checkbox"/> 併用
⑧その他の取り壊し ()	<input type="checkbox"/> 有	<input type="checkbox"/> 無	⑧内装の工事	<input type="checkbox"/> 有	<input type="checkbox"/> 無				<input type="checkbox"/> 手作業	<input type="checkbox"/> 併用
			⑨その他の工事 ()	<input type="checkbox"/> 有	<input type="checkbox"/> 無				<input type="checkbox"/> 手作業	<input type="checkbox"/> 併用

(注)該当する工程及び作業内容は黒く塗りつぶしてあります。分別解体等の方法について該当がない場合は、記載はありません。

項 目	条 件	内 容
9 工事現場の現場環境改善について	ない	現場環境改善を行う場合、その具体的な実施内容、実施期間等については監督職員と協議すること。
10 仮設備関係		
(1) 仮設物を他の工事に引き渡す場合及び引き継いで使用する場合の内容、期間、条件等	ない	
(2) 仮設備の構造、施工方法の指定	ない	
(3) 仮設備の設計条件の指定の有無及びその内容	ない	
11 工事支障物件等		
(1) 地上、地下等占用物件の有無及び支障物の有無並びにその内容	ある	道路占用物について各管路者へ照会を行う予定
(2) 地上、地下等占用物件工事と重複して施工する場合の内容及び期間	ない	
12 薬液注入関係		
(1) 薬液注入の有無及びその内容	ない	
(2) 周辺環境調査の有無及びその内容	ない	
13 購入土の適正な取り扱い		受注者は、下記対象工事で使用する購入土を現場へ搬入する前に、次のいずれかの採取計画に対する認可書の写し(採取場所、採取面積、採取量、採取期間が明記されたもの)を監督職員に提出すること。 1) 採石法第33条による採取計画認可書の写し 2) 砂利採取法16条の採取計画認可書の写し 【対象工事】1工事あたり1,000m ³ 以上の購入土がある工事
14 その他		
(1) 共通仕様書の適用		特に条件明示のないものについては、共通仕様書(土木工事編Ⅰ、Ⅱ)[宮城県土木部]によること。
(2) 施工体制台帳の作成等		受注した工事の一部を下請で施工する場合、施工体制台帳を作成し工事現場ごとに備え置くとともに、その写しを監督職員に提出しなければならない。また、施工体系図を作成し工事関係者が見やすい場所及び公衆が見やすい場所に掲げなければならない。(建設業法第24条の7及び公共工事の入札及び契約の適正化の促進に関する法律第15条)
(3) 中間検査	実施の有無	無 対象工種 実施時期
(4) ワンデーレスポンス		本工事はワンデーレスポンスの対象工事としない。
(5) 工事用資機材の保管及び仮置き場所等	ない	
(6) 工事現場発生品の有無及びその内容	ない	
(7) 支給材料及び貸与品の有無及びその内容	ない	
(8) 関係機関・自治体等との近接協議の条件等	ない	
(9) 架設工法の有無及びその内容	ない	
(10) 工事用電力等の有無及びその内容	ない	
(11) 新技術・新工法・特許工法の有無及びその内容	ない	
(12) 部分使用を行う場合の、箇所及び使用時期	ある	下水道管の修繕を行う場合、供用中の施設であることから、修繕後は速やかに排水を開始する
(13) 給水の必要のある場合は、取水箇所・方法等	ない	
(14)	ある	仙台市若林区下水道管路施設等維持管理業務委託(修繕)については、落札額を決定するための設計書であり、原則、入札時にのみ用いるものとする。

※1 条件欄に「ある」と記入した場合は内容、施工方法等を記入すること。

※2 この「条件明示書」に追加項目がある場合は、追記して使用するものとする。また、項目毎に欄数及び行数が不足する場合についても同様とする。

施 工 条 件 明 示 書 (3/3)

(R050428適用)

工事名	仙台市若林区下水道管路施設等維持管理業務委託(修繕)【R6】
-----	--------------------------------

別表-1 排出ガス対策型機械を使用する工種及びその機種

工 種	建 設 機 械 名	備 考
トンネル工事用排出ガス対策型建設機械 (7機種)	<ul style="list-style-type: none"> ・バックホウ ・大型ブレーカ ・トラクタショベル ・コンクリート吹付機 ・ドリルジャンボ ・ダンプトラック ・コンクリートミキサ 	ディーゼルエンジン(出力30KW~260KW)を搭載した建設機械に限る。
主要土工(8機種) 〔一般工事用〕	<ul style="list-style-type: none"> ・バックホウ ・車輪式トラクタショベル ・ブルドーザ ・発動発電機(可搬式・溶接兼用機含む) ・空気圧縮機(可搬式) ・油圧ユニット(基礎工事で独立したもの) ・ローラ (ロードローラ・タイヤローラ・振動ローラ) ・ホイールクレーン(ラフテレーンクレーン) 	ディーゼルエンジン(出力7.5KW~260KW)を搭載した建設機械に限る。ただし、道路運送車両の保安基準に排出ガス基準が定められている自動車の種別で、有効な自動車車検証の交付を受けているものは除く。

施 工 条 件 明 示 書 (1/3)

(R050428適用)

工事名	仙台市若林区下水道管路施設等維持管理業務委託(修繕)【R7】
-----	--------------------------------

項 目	条 件	内 容	施 工 方 法	備 考		
1 工程関係						
(1) 他工事による施工時期の調整	ない					
(2) 施工時期、施工時間による制限	ある	道路使用許可による	道路使用許可条件等により時間的制約を受ける場合は別途協議	緊急の場合は、別途協議を要す		
(3) 関係機関との協議の未成立、進捗状況、処理見込み時期	ある	道路占用許可等	市が道路占用許可取得後に工事すること	緊急の場合は、別途協議を要す		
(4) 他官庁等との協議結果、特定条件の付加	ない					
(5) 地下埋調査の有無、調査期間等	ない					
(6) 設計工程上見込んでいる休日日数等	ない					
2 用地関係						
(1) 未処理用地の有無、進捗状況、処理見込み時期	ない					
(2) 工事用地等の使用終了後における復旧内容	ある	道路復旧工事施行基準を基本とし、民地内は原形復旧とする				
(3) 工事用仮設道路・資機材置き場用の借地をさせる場合、その場所、範囲、時期、期間、使用条件、復旧方法等	ない					
(4) 仮設ヤードとして官有地等及び発注者が借り上げた土地を使用させる場合、その場所、範囲、時期、期間、使用条件、復旧方法等	ない					
3 公害関係						
(1) 公害防止(騒音、振動、粉塵等)のための、施工方法、建設機械・設備、作業時間等の制限	ある	法令・条例等を遵守すること				
(2) 水替・流入防止施設の有無、内容、期間	ない					
(3) 濁水、湧水等の処理で特別な対策を必要とする場合、その内容	ない					
(4) 工事施工に伴って発生する騒音、振動、地盤沈下等が懸念される場合の家屋等の調査方法、範囲等	ない					
(5) 排出ガス対策型建設機械の原則使用		別表-1に示す建設機械は、排出ガス対策型を使用すること。なお、排出ガス対策型建設機械の保有台数が制限されていることから、実施において当該機種種の調達が可能で困難な場合は、設計変更により排出ガス対策型以外の機種に変更することができる。				
4 安全対策関係						
(1) 交通安全施設等の指定及びその内容、期間	ある	一般車両、歩行者等への危険が予想される	道路使用許可条件によること			
(2) 他施設等と近接工事での施工方法、作業時間等の制限	ない	発生した場合は、別途協議を要す				
(3) 落石、雪崩、土砂崩落等の対策及び内容	ない					
(4) 交通誘導警備員の配置及びその内容	ある	現場・交通状況等を勘案し、必要に応じて配置のこと				
(5) 有毒ガス及び酸欠対策の有無、内容	ある	有害ガス発生や酸欠の可能性がある場合は検知器で確認のこと	有資格者が記録表により管理すること			
5 工事用道路関係						
(1) 工事用資機材等の搬入経路、使用期間、使用時間帯等に制限がある場合、その経路、期間、時間帯等	ない					
(2) 搬入路の使用後及び使用後の処置及び内容	ない					
(3) 仮道路に関する安全施設等が必要な場合、その内容、期間	ない					
(4) 仮道路の工事終了後の処置(存置又は撤去)	ない					
(5) 仮道路の維持補修が必要な場合、その内容	ない					
6 建設副産物対策関係						
		数量	処理・処分する場所	処理・処分する方法		
(1) 建設発生土の処理・処分	ある	109m3	契約後の協議による	距離 17.0 km		
(2) 建設発生土以外の建設副産物の処理・処分	種類	工事間流用・残土処理				
		建設発生土再生利用プラント活用				
		有筋コンクリート	ある	樹鎌田建設	再資源化施設	5.6 km
		無筋コンクリート	ない			km
		アスファルト塊	ある	樹鎌田建設	再資源化施設	5.6 km
		建設発生木材	ない			km
		建設汚泥	ある	ジャイワット(株)	再資源化施設	10.0 km
建設混合廃棄物	ない			km		
廃蛍光管等	ない			km		
その他	ない			km		
(3) 建設副産物の現場内利用又は減量化の内容		種類・数量				
(4) 再生材の利用	ある	種類	再生砕石、再生As合材			
(5) 他工事の建設発生土の再利用	ない	発注者名	工事名	土質 数量 搬入時期		

左記の処理・処分方法は指定条件とする。
処理・処分する場所は、積算上の条件明示であり、処理施設を指定するものではない。なお、処分先の選定にあたっては監督職員の承諾を得ること。また、処理・処分に先立ち、受け入れの可否を確認すること。

施 工 条 件 明 示 書 (2/3)

(R050428適用)

工事名	仙台市若林区下水道管路施設等維持管理業務委託(修繕)[R7]
-----	--------------------------------

7 環境への配慮、工程ごとの作業内容及び解体方法	環境配慮に関する要請書に基づき、全ての公共工事で活動を実施すること。
8 建設リサイクル法対象工事	いいえ 落札が決定した業者は、契約締結前に工事担当課と分別解体の協議を行い、確認を得た「特に定めた契約条件」を含めた工事請負契約書を契約担当者に提出すること。

工程ごと の 作 業 内 容 及 び 解 体 方 法	建築物に係る解体工事		建築物に係る新築工事等 (新築・増築・修繕・模様替)		建築以外のものに係る解体工事 又は新築工事等 (土木工事等)		分別解体等 の方法			
	工程及び作業内容		工程及び作業内容		工程及び作業内容					
①建築設備の取り外し	<input type="checkbox"/> 有	<input type="checkbox"/> 無	①造成等の工事	<input type="checkbox"/> 有	<input type="checkbox"/> 無	①仮設工事	<input type="checkbox"/> 有	<input type="checkbox"/> 無	<input type="checkbox"/> 手作業	<input type="checkbox"/> 併用
②内装材の取り外し	<input type="checkbox"/> 有	<input type="checkbox"/> 無	②基礎の工事	<input type="checkbox"/> 有	<input type="checkbox"/> 無	②土工事	<input type="checkbox"/> 有	<input type="checkbox"/> 無	<input type="checkbox"/> 手作業	<input type="checkbox"/> 併用
③屋根ふき材の取り外し	<input type="checkbox"/> 有	<input type="checkbox"/> 無	③基礎ぐいの工事	<input type="checkbox"/> 有	<input type="checkbox"/> 無	③基礎工事	<input type="checkbox"/> 有	<input type="checkbox"/> 無	<input type="checkbox"/> 手作業	<input type="checkbox"/> 併用
④外装材の取り壊し	<input type="checkbox"/> 有	<input type="checkbox"/> 無	④上部構造部分の工事	<input type="checkbox"/> 有	<input type="checkbox"/> 無	④本体構造の工事	<input type="checkbox"/> 有	<input type="checkbox"/> 無	<input type="checkbox"/> 手作業	<input type="checkbox"/> 併用
⑤上部構造部分の取り壊し	<input type="checkbox"/> 有	<input type="checkbox"/> 無	⑤外装の工事	<input type="checkbox"/> 有	<input type="checkbox"/> 無	⑤本体付属品の工事	<input type="checkbox"/> 有	<input type="checkbox"/> 無	<input type="checkbox"/> 手作業	<input type="checkbox"/> 併用
⑥基礎の取り壊し	<input type="checkbox"/> 有	<input type="checkbox"/> 無	⑥屋根の工事	<input type="checkbox"/> 有	<input type="checkbox"/> 無	⑥その他の工事 ()	<input type="checkbox"/> 有	<input type="checkbox"/> 無	<input type="checkbox"/> 手作業	<input type="checkbox"/> 併用
⑦基礎ぐいの取り壊し	<input type="checkbox"/> 有	<input type="checkbox"/> 無	⑦建築設備の工事	<input type="checkbox"/> 有	<input type="checkbox"/> 無				<input type="checkbox"/> 手作業	<input type="checkbox"/> 併用
⑧その他の取り壊し ()	<input type="checkbox"/> 有	<input type="checkbox"/> 無	⑧内装の工事	<input type="checkbox"/> 有	<input type="checkbox"/> 無				<input type="checkbox"/> 手作業	<input type="checkbox"/> 併用
			⑨その他の工事 ()	<input type="checkbox"/> 有	<input type="checkbox"/> 無				<input type="checkbox"/> 手作業	<input type="checkbox"/> 併用

(注)該当する工程及び作業内容は黒く塗りつぶしてあります。分別解体等の方法について該当がない場合は、記載はありません。

項 目	条 件	内 容
9 工事現場の現場環境改善について	ない	現場環境改善を行う場合、その具体的な実施内容、実施期間等については監督職員と協議すること。
10 仮設備関係		
(1) 仮設物を他の工事に引き渡す場合及び引き継いで使用する場合の内容、期間、条件等	ない	
(2) 仮設備の構造、施工方法の指定	ない	
(3) 仮設備の設計条件の指定の有無及びその内容	ない	
11 工事支障物件等		
(1) 地上、地下等占用物件の有無及び支障物の有無並びにその内容	ある	道路占用物について各管路者へ照会を行う予定
(2) 地上、地下等占用物件工事と重複して施工する場合の内容及び期間	ない	
12 薬液注入関係		
(1) 薬液注入の有無及びその内容	ない	
(2) 周辺環境調査の有無及びその内容	ない	
13 購入土の適正な取り扱い		受注者は、下記対象工事で使用する購入土を現場へ搬入する前に、次のいずれかの採取計画に対する認可書の写し(採取場所、採取面積、採取量、採取期間が明記されたもの)を監督職員に提出すること。 1) 採石法第33条による採取計画認可書の写し 2) 砂利採取法16条の採取計画認可書の写し 【対象工事】1工事あたり1,000m ³ 以上の購入土がある工事
14 その他		
(1) 共通仕様書の適用		特に条件明示のないものについては、共通仕様書(土木工事編Ⅰ、Ⅱ)[宮城県土木部]によること。
(2) 施工体制台帳の作成等		受注した工事の一部を下請で施工する場合、施工体制台帳を作成し工事現場ごとに備え置くとともに、その写しを監督職員に提出しなければならない。また、施工体系図を作成し工事関係者が見やすい場所及び公衆が見やすい場所に掲げなければならない。(建設業法第24条の7及び公共工事の入札及び契約の適正化の促進に関する法律第15条)
(3) 中間検査	実施の有無	無
(4) ワンデーレスポンス		対象工種
(5) 工事事務機材の保管及び仮置き場所等		実施時期
(6) 工事現場発生の有無及びその内容	ない	本工事はワンデーレスポンスの対象工事としない。
(7) 支給材料及び貸与品の有無及びその内容	ない	
(8) 関係機関・自治体等との近接協議の条件等	ない	
(9) 架設工法の有無及びその内容	ない	
(10) 工事事務電力等の有無及びその内容	ない	
(11) 新技術・新工法・特許工法の有無及びその内容	ない	
(12) 部分使用を行う場合の、箇所及び使用時期	ある	下水道管の修繕を行う場合、供用中の施設であることから、修繕後は速やかに排水を開始する
(13) 給水の必要のある場合は、取水箇所・方法等	ない	
(14)	ある	仙台市若林区下水道管路施設等維持管理業務委託(修繕)については、落札額を決定するための設計書であり、原則、入札時にのみ用いるものとする。

※1 条件欄に「ある」と記入した場合は内容、施工方法等を記入すること。

※2 この「条件明示書」に追加項目がある場合は、追記して使用するものとする。また、項目毎に欄数及び行数が不足する場合についても同様とする。

施 工 条 件 明 示 書 (3/3)

(R050428適用)

工事名	仙台市若林区下水道管路施設等維持管理業務委託(修繕)【R7】
-----	--------------------------------

別表-1 排出ガス対策型機械を使用する工種及びその機種

工 種	建 設 機 械 名	備 考
トンネル工事用排出ガス対策型建設機械 (7機種)	<ul style="list-style-type: none"> ・バックホウ ・大型ブレーカ ・トラクタショベル ・コンクリート吹付機 ・ドリルジャンボ ・ダンプトラック ・コンクリートミキサ 	ディーゼルエンジン(出力30KW~260KW)を搭載した建設機械に限る。
主要土工(8機種) 〔一般工事用〕	<ul style="list-style-type: none"> ・バックホウ ・車輪式トラクタショベル ・ブルドーザ ・発動発電機(可搬式・溶接兼用機含む) ・空気圧縮機(可搬式) ・油圧ユニット(基礎工事で独立したもの) ・ローラ (ロードローラ・タイヤローラ・振動ローラ) ・ホイールクレーン(ラフテレーンクレーン) 	ディーゼルエンジン(出力7.5KW~260KW)を搭載した建設機械に限る。ただし、道路運送車両の保安基準に排出ガス基準が定められている自動車の種別で、有効な自動車車検証の交付を受けているものは除く。

施 工 条 件 明 示 書 (1/3)

(R050428適用)

工事名	仙台市若林区下水道管路施設等維持管理業務委託(修繕)【R8】
-----	--------------------------------

項 目	条 件	内 容	施 工 方 法	備 考		
1 工程関係						
(1) 他工事による施工時期の調整	ない					
(2) 施工時期、施工時間による制限	ある	道路使用許可による	道路使用許可条件等により時間的制約を受ける場合は別途協議	緊急の場合は、別途協議を要す		
(3) 関係機関との協議の未成立、進捗状況、処理見込み時期	ある	道路占用許可等	市が道路占用許可取得後に工事すること	緊急の場合は、別途協議を要す		
(4) 他官庁等との協議結果、特定条件の付加	ない					
(5) 地下埋調査の有無、調査期間等	ない					
(6) 設計工程上見込んでいる休日数等	ない					
2 用地関係						
(1) 未処理用地の有無、進捗状況、処理見込み時期	ない					
(2) 工事用地等の使用終了後における復旧内容	ある	道路復旧工事施行基準を基本とし、民地内は原形復旧とする				
(3) 工事用仮設道路・資機材置き場用の借地をさせる場合、その場所、範囲、時期、期間、使用条件、復旧方法等	ない					
(4) 仮設ヤードとして官有地等及び発注者が借り上げた土地を使用させる場合、その場所、範囲、時期、期間、使用条件、復旧方法等	ない					
3 公害関係						
(1) 公害防止(騒音、振動、粉塵等)のための、施工方法、建設機械・設備、作業時間等の制限	ある	法令・条例等を遵守すること				
(2) 水替・流入防止施設の有無、内容、期間	ない					
(3) 濁水、湧水等の処理で特別な対策を必要とする場合、その内容	ない					
(4) 工事施工に伴って発生する騒音、振動、地盤沈下等が懸念される場合の家屋等の調査方法、範囲等	ない					
(5) 排出ガス対策型建設機械の原則使用		別表-1に示す建設機械は、排出ガス対策型を使用すること。なお、排出ガス対策型建設機械の保有台数が制限されていることから、実施において当該機種種の調達が可能で困難な場合は、設計変更により排出ガス対策型以外の機種に変更することができる。				
4 安全対策関係						
(1) 交通安全施設等の指定及びその内容、期間	ある	一般車両、歩行者等への危険が予想される	道路使用許可条件によること			
(2) 他施設等と近接工事での施工方法、作業時間等の制限	ない	発生した場合は、別途協議を要す				
(3) 落石、雪崩、土砂崩落等の対策及び内容	ない					
(4) 交通誘導警備員の配置及びその内容	ある	現場・交通状況等を勘案し、必要に応じて配置のこと				
(5) 有毒ガス及び酸欠対策の有無、内容	ある	有害ガス発生や酸欠の可能性がある場合は検知器で確認のこと	有資格者が記録表により管理すること			
5 工事用道路関係						
(1) 工事用資機材等の搬入経路、使用期間、使用時間帯等に制限がある場合、その経路、期間、時間帯等	ない					
(2) 搬入路の使用後及び使用後の処置及び内容	ない					
(3) 仮道路に関する安全施設等が必要な場合、その内容、期間	ない					
(4) 仮道路の工事終了後の処置(存置又は撤去)	ない					
(5) 仮道路の維持補修が必要な場合、その内容	ない					
6 建設副産物対策関係						
(1) 建設発生土の処理・処分	ある	数量 109m ³	処理・処分する場所 契約後の協議による	処理・処分する方法 17.0 km		
(2) 建設発生土以外の建設副産物の処理・処分	種類	工事間流用・残土処理			備考 左記の処理・処分方法は指定条件とする。 処理・処分する場所は、積算上の条件明示であり、処理施設を指定するものではない。なお、処分先の選定にあたっては監督職員の承諾を得ること。また、処理・処分に先立ち、受け入れの可否を確認すること。	
		建設発生土再生利用プラント活用				km
		有筋コンクリート	ある	樹鎌田建設		再資源化施設 5.6 km
		無筋コンクリート	ない			km
		アスファルト塊	ある	樹鎌田建設		再資源化施設 5.6 km
		建設発生木材	ない			km
		建設汚泥	ある	ジャイワット(株)		再資源化施設 10.0 km
建設混合廃棄物	ない		km			
廃蛍光管等	ない		km			
その他	ない		km			
(3) 建設副産物の現場内利用又は減量化の内容		種類・数量				
(4) 再生材の利用	ある	種類	再生砕石、再生As合材			
(5) 他工事の建設発生土の再利用	ない	発注者名	工事名	土質 数量 搬入時期		

施 工 条 件 明 示 書 (2/3)

(R050428適用)

工事名	仙台市若林区下水道管路施設等維持管理業務委託(修繕)[R8]
-----	--------------------------------

7 環境への配慮、工程ごとの作業内容及び解体方法	環境配慮に関する要請書に基づき、全ての公共工事で活動を実施すること。
8 建設リサイクル法対象工事	いいえ 落札が決定した業者は、契約締結前に工事担当課と分別解体の協議を行い、確認を得た「特に定めた契約条件」を含めた工事請負契約書を契約担当者に提出すること。

工程ごと の 作 業 内 容 及 び 解 体 方 法	建築物に係る解体工事		建築物に係る新築工事等 (新築・増築・修繕・模様替)		建築以外のものに係る解体工事 又は新築工事等 (土木工事等)		分別解体等 の方法			
	工程及び作業内容		工程及び作業内容		工程及び作業内容					
①建築設備の取り外し	<input type="checkbox"/> 有	<input type="checkbox"/> 無	①造成等の工事	<input type="checkbox"/> 有	<input type="checkbox"/> 無	①仮設工事	<input type="checkbox"/> 有	<input type="checkbox"/> 無	<input type="checkbox"/> 手作業	<input type="checkbox"/> 併用
②内装材の取り外し	<input type="checkbox"/> 有	<input type="checkbox"/> 無	②基礎の工事	<input type="checkbox"/> 有	<input type="checkbox"/> 無	②土工事	<input type="checkbox"/> 有	<input type="checkbox"/> 無	<input type="checkbox"/> 手作業	<input type="checkbox"/> 併用
③屋根ふき材の取り外し	<input type="checkbox"/> 有	<input type="checkbox"/> 無	③基礎ぐいの工事	<input type="checkbox"/> 有	<input type="checkbox"/> 無	③基礎工事	<input type="checkbox"/> 有	<input type="checkbox"/> 無	<input type="checkbox"/> 手作業	<input type="checkbox"/> 併用
④外装材の取り壊し	<input type="checkbox"/> 有	<input type="checkbox"/> 無	④上部構造部分の工事	<input type="checkbox"/> 有	<input type="checkbox"/> 無	④本体構造の工事	<input type="checkbox"/> 有	<input type="checkbox"/> 無	<input type="checkbox"/> 手作業	<input type="checkbox"/> 併用
⑤上部構造部分の取り壊し	<input type="checkbox"/> 有	<input type="checkbox"/> 無	⑤外装の工事	<input type="checkbox"/> 有	<input type="checkbox"/> 無	⑤本体付属品の工事	<input type="checkbox"/> 有	<input type="checkbox"/> 無	<input type="checkbox"/> 手作業	<input type="checkbox"/> 併用
⑥基礎の取り壊し	<input type="checkbox"/> 有	<input type="checkbox"/> 無	⑥屋根の工事	<input type="checkbox"/> 有	<input type="checkbox"/> 無	⑥その他の工事 ()	<input type="checkbox"/> 有	<input type="checkbox"/> 無	<input type="checkbox"/> 手作業	<input type="checkbox"/> 併用
⑦基礎ぐいの取り壊し	<input type="checkbox"/> 有	<input type="checkbox"/> 無	⑦建築設備の工事	<input type="checkbox"/> 有	<input type="checkbox"/> 無				<input type="checkbox"/> 手作業	<input type="checkbox"/> 併用
⑧その他の取り壊し ()	<input type="checkbox"/> 有	<input type="checkbox"/> 無	⑧内装の工事	<input type="checkbox"/> 有	<input type="checkbox"/> 無				<input type="checkbox"/> 手作業	<input type="checkbox"/> 併用
			⑨その他の工事 ()	<input type="checkbox"/> 有	<input type="checkbox"/> 無				<input type="checkbox"/> 手作業	<input type="checkbox"/> 併用

(注)該当する工程及び作業内容は黒く塗りつぶしてあります。分別解体等の方法について該当がない場合は、記載はありません。

項 目	条 件	内 容
9 工事現場の現場環境改善について	ない	現場環境改善を行う場合、その具体的な実施内容、実施期間等については監督職員と協議すること。
10 仮設備関係		
(1) 仮設物を他の工事に引き渡す場合及び引き継いで使用する場合の内容、期間、条件等	ない	
(2) 仮設備の構造、施工方法の指定	ない	
(3) 仮設備の設計条件の指定の有無及びその内容	ない	
11 工事支障物件等		
(1) 地上、地下等占用物件の有無及び支障物の有無並びにその内容	ある	道路占用物について各管路者へ照会を行う予定
(2) 地上、地下等占用物件工事と重複して施工する場合の内容及び期間	ない	
12 薬液注入関係		
(1) 薬液注入の有無及びその内容	ない	
(2) 周辺環境調査の有無及びその内容	ない	
13 購入土の適正な取り扱い		受注者は、下記対象工事で使用する購入土を現場へ搬入する前に、次のいずれかの採取計画に対する認可書の写し(採取場所、採取面積、採取量、採取期間が明記されたもの)を監督職員に提出すること。 1) 採石法第33条による採取計画認可書の写し 2) 砂利採取法16条の採取計画認可書の写し 【対象工事】1工事あたり1,000m ³ 以上の購入土がある工事
14 その他		
(1) 共通仕様書の適用		特に条件明示のないものについては、共通仕様書(土木工事編Ⅰ、Ⅱ)[宮城県土木部]によること。
(2) 施工体制台帳の作成等		受注した工事の一部を下請で施工する場合、施工体制台帳を作成し工事現場ごとに備え置くとともに、その写しを監督職員に提出しなければならない。また、施工体系図を作成し工事関係者が見やすい場所及び公衆が見やすい場所に掲げなければならない。(建設業法第24条の7及び公共工事の入札及び契約の適正化の促進に関する法律第15条)
(3) 中間検査	実施の有無	無 対象工種 実施時期
(4) ワンデーレスポンス		本工事はワンデーレスポンスの対象工事としない。
(5) 工事用資機材の保管及び仮置き場所等	ない	
(6) 工事現場発生品の有無及びその内容	ない	
(7) 支給材料及び貸与品の有無及びその内容	ない	
(8) 関係機関・自治体等との近接協議の条件等	ない	
(9) 架設工法の有無及びその内容	ない	
(10) 工事用電力等の有無及びその内容	ない	
(11) 新技術・新工法・特許工法の有無及びその内容	ない	
(12) 部分使用を行う場合の、箇所及び使用時期	ある	下水道管の修繕を行う場合、供用中の施設であることから、修繕後は速やかに排水を開始する
(13) 給水の必要のある場合は、取水箇所・方法等	ない	
(14)	ある	仙台市若林区下水道管路施設等維持管理業務委託(修繕)については、落札額を決定するための設計書であり、原則、入札時にのみ用いるものとする。

※1 条件欄に「ある」と記入した場合は内容、施工方法等を記入すること。

※2 この「条件明示書」に追加項目がある場合は、追記して使用するものとする。また、項目毎に欄数及び行数が不足する場合についても同様とする。

施 工 条 件 明 示 書 (3/3)

(R050428適用)

工事名	仙台市若林区下水道管路施設等維持管理業務委託(修繕)【R8】
-----	--------------------------------

別表-1 排出ガス対策型機械を使用する工種及びその機種

工 種	建 設 機 械 名	備 考
トンネル工事用排出ガス対策型建設機械 (7機種)	<ul style="list-style-type: none"> ・バックホウ ・大型ブレーカ ・トラクタショベル ・コンクリート吹付機 ・ドリルジャンボ ・ダンプトラック ・コンクリートミキサ 	ディーゼルエンジン(出力30KW~260KW)を搭載した建設機械に限る。
主要土工(8機種) 〔一般工事用〕	<ul style="list-style-type: none"> ・バックホウ ・車輪式トラクタショベル ・ブルドーザ ・発動発電機(可搬式・溶接兼用機含む) ・空気圧縮機(可搬式) ・油圧ユニット(基礎工事で独立したもの) ・ローラ (ロードローラ・タイヤローラ・振動ローラ) ・ホイールクレーン(ラフテレーンクレーン) 	ディーゼルエンジン(出力7.5KW~260KW)を搭載した建設機械に限る。ただし、道路運送車両の保安基準に排出ガス基準が定められている自動車の種別で、有効な自動車車検証の交付を受けているものは除く。

工 事 概 要

仙台市若林区下水道管路施設等維持管理業務委託 (R 6 - R 8)

調 査

業 務 委 託 費		
清掃・除草業務	R6	1 式
汚泥処分業務	R6	1 式
修繕業務	R6	1 式
清掃・除草業務	R7	1 式
汚泥処分業務	R7	1 式
修繕業務	R7	1 式
清掃・除草業務	R8	1 式
汚泥処分業務	R8	1 式
修繕業務	R8	1 式

本 工 事 費 内 訳 表

仙台市若林区下水道管路施設等維持管理業務委託 (R 6 - R 8)

費 目	工 種	種 別	細 別	単 位	数 量	金 額	摘 要
本委託費							
	管渠施設 清掃工						
		清掃・除草業務	R6	式	1		設計書 -1-1
		汚泥処分業務	R6	式	1		設計書 -1-2
		修繕業務	R6	式	1		設計書 -1-3
		清掃・除草業務	R7	式	1		設計書 -2-1
		汚泥処分業務	R7	式	1		設計書 -2-2
		修繕業務	R7	式	1		設計書 -2-3
		清掃・除草業務	R8	式	1		設計書 -3-1
		汚泥処分業務	R8	式	1		設計書 -3-2
		修繕業務	R8	式	1		設計書 -3-3
		小 計					
		直接作業費 計					
	純委託費 計						
	委託価格						改 め
		消費税及び地方 消費税相当額					
本委託費 計							
		本委託費					

工事数量総括表(本01)

設計書番号:K202389104116481

工事名	仙台市若林区下水道管路施設等維持管理業務委託（清掃・除草業務）【R6】			事業区分 工事区分	下水道 管路		
工事区分・工程・種別・細別	規格	単位	数量（前回）	数量（今回）	数量増減	摘要	
管路		式		1			
下水道管路施設等維持管理業務		式		1			
受付		式		1			
受付業務 平日開庁時 8:30~17:15		件		521			
受付業務 平日開庁時 17:15~22:00、5:00~8:30	労務割増1.25	件		8			
受付業務 平日開庁時 22:00~翌5:00	労務割増1.50	件		2			
受付業務 土日祝日閉庁時 5:00~22:00	労務割増1.35	件		21			
受付業務 土日祝日閉庁時 22:00~翌5:00	労務割増1.60	件		3			
立会・現地確認		式		1			
要望調査	要望等による短期的巡視・点検及び計画的巡視・点検により立会・現地確認する場合を除く	件		164			
要望調査 土日祝日閉庁時	要望等による短期的巡視・点検及び計画的巡視・点検により立会・現地確認する場合を除く 割増:1.35	件		10			

工事数量総括表(本01)

工事名	仙台市若林区下水道管路施設等維持管理業務委託（清掃・除草業務）【R6】			事業区分 工事区分	下水道 管路		
工事区分・工種・種別・細別	規格	単位	数量（前回）	数量（今回）	数量増減	摘要	
要望等による短期的巡視・点検		式		1			
取付管カメラ調査	簡易	件		38			
本管カメラ調査	簡易	件		19			
水質事故調査対応		件		3			
道路陥没空洞調査		件		24			
マンホール騒音振動調査対応		件		18			
大雨浸水箇所調査		件		9			
異臭・悪臭調査		件		9			
計画的巡視・点検		式		1			
調整池・沈砂池点検		箇所		9			
吐口・分水人孔点検		箇所		80			

工事数量総括表(本01)

工事名	仙台市若林区下水道管路施設等維持管理業務委託（清掃・除草業務）【R6】			事業区分 工事区分	下水道 管路		
工事区分・工種・種別・細別	規格	単位	数量（前回）	数量（今回）	数量増減	摘要	
水管橋・添架管点検		箇所		6			
暫定施設（緊急避難管）点検		箇所		6			
伏越人孔点検 マンホール目視調査工		箇所		8			
伏越人孔点検 マンホール目視調査工	夜間	箇所		4			
本管詰まり常襲箇所点検		箇所		20			
雨水排水施設点検①	卸町四丁目緊急雨水排水ポンプ	箇所		3			
雨水排水施設点検②	七郷堀幹線点検	箇所		1			
雨水排水施設点検③	新寺三丁目街渠ます点検	箇所		24			
土木一般世話役 排水樋門点検 大雨・災害含む		人日		2			
土木一般世話役 排水樋門点検 大雨・災害含む	夜間	人日		1			
普通作業員 排水樋門点検 大雨・災害含む		人日		2			

工事数量総括表(本01)

工事名	仙台市若林区下水道管路施設等維持管理業務委託（清掃・除草業務）【R6】			事業区分 工事区分	下水道 管路		
工事区分・工種・種別・細別	規格	単位	数量（前回）	数量（今回）	数量増減	摘要	
普通作業員 排水樋門点検 大雨・災害含む	夜間	人日		1			
巡視用車両 排水樋門点検 大雨・災害含む		時間		6			
ゲート操作工 通常時		回		5			
ゲート操作工 大雨時		回		1			
スクリーン点検		箇所		125			
調査（管路施設等）		式		1			
管渠内洗浄工		m		104			
本管TVカメラ調査工 側視回数0.05回/m以下		m		46			
本管TVカメラ調査工 側視回数0.1回/m以下		m		20			
本管TVカメラ調査工 側視回数0.2回/m以下		m		23			
本管TVカメラ調査工 側視回数0.3回/m以下		m		50			

工事数量総括表(本01)

工事名	仙台市若林区下水道管路施設等維持管理業務委託（清掃・除草業務）【R6】			事業区分 工事区分	下水道 管路		
工事区分・工種・種別・細別	規格	単位	数量（前回）	数量（今回）	数量増減	摘要	
本管TVカメラ調査工 側視回数0.4回/m以下		m		12			
本管TVカメラ調査工 側視回数0.5回/m以下		m		27			
本管TVカメラ調査工 側視回数1.0回/m以下		m		14			
本管潜行目視調査工 内径800mm以上1500mm未満		m		15			
本管潜行目視調査工 内径1500mm		m		1			
マンホール目視調査工		箇所		5			
取付管調査工	調査のための取付管洗浄含む	箇所		11			
清掃（管路施設等）		式		1			
緊急取付管清掃工		箇所		25			
緊急取付管清掃工	夜間	箇所		1			
取付管清掃工 宅内		箇所		9			

工事数量総括表(本01)

工事名	仙台市若林区下水道管路施設等維持管理業務委託(清掃・除草業務) 【R6】			事業区分 工事区分	下水道 管路		
工事区分・工種・種別・細別	規格	単位	数量(前回)	数量(今回)	数量増減	摘要	
取付管清掃工 宅内	夜間	箇所		1			
取付管清掃工 道路上		箇所		5			
取付管清掃工 道路上	夜間	箇所		1			
高圧洗浄車清掃工 本管φ250mm以下 土砂深率15%以下		m		34			
高圧洗浄車清掃工 本管φ250mm以下 土砂深率15%以下	夜間	m		10			
高圧洗浄車清掃工 本管φ250mm以下 土砂深率30%以下		m		142			
高圧洗浄車清掃工 本管φ250mm以下 土砂深率30%以下	夜間	m		10			
高圧洗浄車清掃工 本管φ250mm以下 土砂深率30%超		m		592			
高圧洗浄車清掃工 本管φ250mm以下 土砂深率30%超	夜間	m		10			
高圧洗浄車清掃工 本管φ300mm以下 土砂深率15%以下		m		21			
高圧洗浄車清掃工 本管φ300mm以下 土砂深率15%以下	夜間	m		10			

工事数量総括表(本01)

工事名	仙台市若林区下水道管路施設等維持管理業務委託(清掃・除草業務) 【R6】			事業区分 工事区分	下水道 管路		
工事区分・工程・種別・細別	規格	単位	数量(前回)	数量(今回)	数量増減	摘要	
高圧洗浄車清掃工 本管φ300mm以下 土砂深率30%以下		m		17			
高圧洗浄車清掃工 本管φ300mm以下 土砂深率30%以下	夜間	m		10			
高圧洗浄車清掃工 本管φ300mm以下 土砂深率30%超		m		59			
高圧洗浄車清掃工 本管φ300mm以下 土砂深率30%超	夜間	m		10			
高圧洗浄車清掃工 本管φ350mm以下 土砂深率15%以下		m		10			
高圧洗浄車清掃工 本管φ350mm以下 土砂深率15%以下	夜間	m		10			
高圧洗浄車清掃工 本管φ350mm以下 土砂深率30%以下		m		10			
高圧洗浄車清掃工 本管φ350mm以下 土砂深率30%以下	夜間	m		10			
高圧洗浄車清掃工 本管φ350mm以下 土砂深率30%超		m		10			
高圧洗浄車清掃工 本管φ350mm以下 土砂深率30%超	夜間	m		10			
高圧洗浄車清掃工 本管φ400mm以下 土砂深率15%以下		m		10			

工事数量総括表(本01)

工事名	仙台市若林区下水道管路施設等維持管理業務委託(清掃・除草業務) 【R6】			事業区分 工事区分	下水道 管路		
工事区分・工種・種別・細別	規格	単位	数量(前回)	数量(今回)	数量増減	摘要	
高压洗浄車清掃工 本管φ400mm以下 土砂深率15%以下	夜間	m		10			
高压洗浄車清掃工 本管φ400mm以下 土砂深率30%以下		m		10			
高压洗浄車清掃工 本管φ400mm以下 土砂深率30%以下	夜間	m		10			
高压洗浄車清掃工 本管φ400mm以下 土砂深率30%超		m		10			
高压洗浄車清掃工 本管φ400mm以下 土砂深率30%超	夜間	m		10			
大口径管渠浚渫工(堆積土砂除去)		t		9			
取付管突出処理工 本管φ150mm以上φ800mm未満		箇所		1			
本管外除除去工 本管φ150mm以上φ800mm未満		箇所		9			
本管油脂除去工 本管φ150mm以上φ800mm未満		箇所		36			
本管木根除去工 本管φ150mm以上φ800mm未満		箇所		1			
水替え工 人孔深6m以下	φ100mm 揚程10m	日		1			

工事数量総括表(本01)

工事名	仙台市若林区下水道管路施設等維持管理業務委託（清掃・除草業務）【R6】			事業区分 工事区分	下水道 管路		
工事区分・工程・種別・細別	規格	単位	数量（前回）	数量（今回）	数量増減	摘要	
ポンプ設置・撤去	1～2台	回		2			
伏越人孔内清掃工 人孔深6m以下	内径1500mm未満	m3		11			
伏越人孔内清掃工 人孔深6m以下	内径1500mm以上	m3		14			
伏越人孔内清掃工 人孔深12m以下	内径1500mm以上	m3		2			
伏越管路内清掃工 人孔深6m以下	管径250mm	m		34			
伏越管路内清掃工 人孔深6m以下	管径400mm	m		37			
清掃（道路側溝等）		式		1			
側溝清掃（組合せ） 現場までの移動		km		108			
側溝清掃工（蓋付） 断面積0.125m2未満 堆積50%未満	片道20kmまでの泥土運搬含む	m		550			
側溝清掃工（蓋付） 断面積0.125m2未満 堆積50%以上	片道20kmまでの泥土運搬含む	m		343			
側溝清掃工（蓋付） 断面積0.125m2以上 堆積50%未満	片道20kmまでの泥土運搬含む	m		165			

工事数量総括表(本01)

工事名	仙台市若林区下水道管路施設等維持管理業務委託（清掃・除草業務）【R6】			事業区分 工事区分	下水道 管路		
工事区分・工種・種別・細別	規格	単位	数量（前回）	数量（今回）	数量増減	摘要	
側溝清掃工（蓋付） 断面積0.125m ² 以上 堆積50%以上	片道20kmまでの泥土運搬含む	m		10			
側溝清掃（単独） 現場までの移動		km		10			
側溝清掃工（蓋無） 幅30~70cm、深30~90cm		m		2			
管渠清掃 現場までの移動		km		12			
管渠清掃 φ200mm以上φ400mm未満 堆積50%未満	片道20kmまでの泥土運搬含む	m		73			
管渠清掃 φ200mm以上φ400mm未満 堆積50%以上	片道20kmまでの泥土運搬含む	m		34			
集水桝清掃（組合せ） 現場までの移動		km		180			
集水桝清掃（組合せ） 泥土堆積厚25cm未満 清掃費	片道20kmまでの泥土運搬含む	箇所		131			
集水桝清掃（組合せ） 泥土堆積厚25cm以上 清掃費	片道20kmまでの泥土運搬含む	箇所		182			
集水桝取付管清掃工	TVカメラ調査無し	箇所		139			
清掃（水路清掃）		式		1			

工事数量総括表(本01)

工事名	仙台市若林区下水道管路施設等維持管理業務委託（清掃・除草業務）【R6】			事業区分 工事区分	下水道 管路		
工事区分・工程・種別・細別	規格	単位	数量（前回）	数量（今回）	数量増減	摘要	
水路清掃工 油事故等対応		時間		4			
水路浚渫工（1） 堆積土砂撤去 小型車両		t		16			
水路浚渫工（2） 堆積土砂撤去 大型車両		t		3			
高圧洗浄車運転工		日		1			
スクリーン清掃工（1） スクリーン幅1m未満		箇所		6			
スクリーン清掃工（2） スクリーン幅1m以上2m未満		箇所		7			
スクリーン清掃工（3） スクリーン2m以上		箇所		34			
大型樹等清掃工 1.0m*1.0m*3.0m程度 樹・人孔等		箇所		1			
清掃（各種）		式		1			
路面清掃工 消毒含む		時間		10			
強力吸引車運転工		時間		6			

工事数量総括表(本01)

工事名	仙台市若林区下水道管路施設等維持管理業務委託（清掃・除草業務）【R6】			事業区分 工事区分	下水道 管路		
工事区分・工程・種別・細別	規格	単位	数量（前回）	数量（今回）	数量増減	摘要	
強力吸引車運転工	夜間	時間		1			
清掃（汚泥運搬）		式		1			
汚泥運搬工 取付管清掃・高圧洗浄車清掃 有機汚泥・再資源化	7.2km	t		55			
汚泥運搬工 取付管清掃・高圧洗浄車清掃 有機汚泥・再資源化	7.2km 夜間	t		6			
汚泥運搬工 取付管清掃・高圧洗浄車清掃 無機汚泥・最終処分	4.8km	t		80			
汚泥運搬工 取付管清掃・高圧洗浄車清掃 無機汚泥・最終処分	4.8km 夜間	t		4			
汚泥運搬工 水路浚渫（小型機械）等 無機汚泥・最終処分	4.8km	t		16			
汚泥運搬工 水路浚渫（大型機械）等 無機汚泥・最終処分	4.8km	t		12			
汚泥運搬工 人孔深6m以下 有機汚泥（南蒲生浄化C）	10.2km	t		25			
汚泥運搬工 人孔深12m以下 有機汚泥（南蒲生浄化C）	10.2km	t		2			
補修工		式		1			

工事数量総括表(本01)

工事名	仙台市若林区下水道管路施設等維持管理業務委託（清掃・除草業務）【R6】			事業区分 工事区分	下水道 管路		
工事区分・工種・種別・細別	規格	単位	数量（前回）	数量（今回）	数量増減	摘要	
公共樹等補修	手間のみ	箇所		18			
マンホールガタツキ補修	手間のみ	箇所		17			
舗装補修（常温合材） 1.0m*1.0m程度	手間のみ	箇所		22			
陥没箇所埋戻 1.0m*1.0m*0.5m程度	手間のみ	箇所		7			
防護柵補修	手間のみ	箇所		1			
逆止弁設置	手間のみ	箇所		4			
施設補修	手間のみ	時間		16			
除草・剪定		式		1			
機械除草工	今泉工場	m2		28,747			
人力除草工	今泉工場	m2		1,175			
水中除草工	今泉工場	m2		343			

工事数量総括表(本01)

工事名	仙台市若林区下水道管路施設等維持管理業務委託（清掃・除草業務）【R6】			事業区分 工事区分	下水道 管路		
工事区分・工種・種別・細別	規格	単位	数量（前回）	数量（今回）	数量増減	摘要	
伐竹工	今泉工場	m2		5			
フェンスつる草撤去工	今泉工場	m2		571			
防草シート設置工		m2		613			
防草シート隙間除草工		m		255			
高木剪定 冬季 幹周60cm以上90cm未満		本		2			
高木伐採工 チェーンソー伐り	幹周20cm未満	本		18			
高木伐採工 チェーンソー伐り	幹周20cm以上30cm未満	本		9			
高木伐採工 チェーンソー伐り	幹周30cm以上60cm未満	本		28			
高木伐採工 チェーンソー伐り	幹周60cm以上90cm未満	本		4			
高木伐採工 チェーンソー伐り	幹周90cm以上120cm未満	本		1			
高木伐採工 チェーンソー伐り	幹周120cm以上150cm未満	本		1			

工事数量総括表(本01)

工事名	仙台市若林区下水道管路施設等維持管理業務委託（清掃・除草業務）【R6】			事業区分 工事区分	下水道 管路		
工事区分・工種・種別・細別	規格	単位	数量（前回）	数量（今回）	数量増減	摘要	
高木伐採工 チェーンソー伐り	幹周150cm以上200cm未満	本		1			
割り木工 チェーンソー伐り	幹周30cm以上60cm未満	本		7			
割り木工 チェーンソー伐り	幹周60cm以上90cm未満	本		4			
割り木工 チェーンソー伐り	幹周90cm以上120cm未満	本		1			
割り木工 チェーンソー伐り	幹周120cm以上150cm未満	本		1			
割り木工 チェーンソー伐り	幹周150cm以上200cm未満	本		1			
伐木運搬工	幹周20cm未満 今泉工場	本		18			
伐木運搬工	幹周20cm以上30cm未満 今泉工場	本		9			
伐木運搬工	幹周30cm以上60cm未満 今泉工場	本		28			
伐木運搬工	幹周60cm以上90cm未満 今泉工場	本		4			
伐木運搬工	幹周90cm以上120cm未満 今泉工場	本		1			

工事数量総括表(本01)

工事名	仙台市若林区下水道管路施設等維持管理業務委託（清掃・除草業務）【R6】			事業区分 工事区分	下水道 管路		
工事区分・工種・種別・細別	規格	単位	数量（前回）	数量（今回）	数量増減	摘要	
伐木運搬工	幹周120cm以上150cm未満 今泉工場	本		1			
伐木運搬工	幹周150cm以上200cm未満 今泉工場	本		1			
焼却処分費		0.1t		315			
仮設工（交通管理工）		式		1			
交通誘導警備員A		人		29			
交通誘導警備員A	夜間	人		2			
交通誘導警備員B		人		80			
交通誘導警備員B	夜間	人		2			
直接工事費		式		1			
共通仮設		式		1			
共通仮設費		式		1			

工事数量総括表(本01)

工事名	仙台市若林区下水道管路施設等維持管理業務委託(清掃・除草業務) 【R6】			事業区分 工事区分	下水道 管路		
工事区分・工種・種別・細別	規格	単位	数量(前回)	数量(今回)	数量増減	摘要	
技術管理費		式		1			
報告書作成工 本管TV調査 側視回数0.05回/m以下		m		46			
報告書作成工 本管TV調査 側視回数0.1回/m以下		m		20			
報告書作成工 本管TV調査 側視回数0.2回/m以下		m		23			
報告書作成工 本管TV調査 側視回数0.3回/m以下		m		50			
報告書作成工 本管TV調査 側視回数0.4回/m以下		m		12			
報告書作成工 本管TV調査 側視回数0.5回/m以下		m		27			
報告書作成工 本管TV調査 側視回数1.0回/m以下		m		14			
報告書作成工 マンホール目視調査工		箇所		5			
報告書作成工 本管潜行目視調査工		m		16			
報告書作成工 取付管TVカメラ調査工		箇所		32			

工事数量総括表(本01)

工事名	仙台市若林区下水道管路施設等維持管理業務委託（清掃・除草業務）【R6】			事業区分 工事区分	下水道 管路		
工事区分・工種・種別・細別	規格	単位	数量（前回）	数量（今回）	数量増減	摘要	
共通仮設費（率計上）		式		1			
純工事費		式		1			
現場管理費		式		1			
工事原価		式		1			
一般管理費等		式		1			
工事価格		式		1			
消費税額及び地方消費税額		式		1			
工事費計		式		1			

積算条件書（間接費補正一覧）

単価使用年月	2023年9月		
歩掛適用年月	2023年9月		
基準適用年月	2023年9月	被災地機械損料補正	対象機械あり
共通仮設費（率計上）			
主たる工種	N2:管路施設清掃工、管路施設調査工		
施工地域等補正	大都市（2）		
除雪工事補正	未使用		
IC T 施工補正	補正なし		
週休2日補正	補正なし		
復興係数補正	あり		

積算条件書（間接費補正一覧）

現場管理費		
施 工 地 域 等 補 正	大都市（2）	
工 期 日 数 （ 熱 中 症 補 正 ）	0日間	
真 夏 日 日 数	0日間	
補 正 係 数	補正なし	
熱 中 症 補 正	自動設定	
緊 急 工 事 補 正	補正なし	
I C T 施 工 補 正	補正なし	
週 休 2 日 補 正	補正なし	
復 興 係 数 補 正	あり	
一般管理費		
前 払 金 支 出 割 合 に よ る 補 正	前払無	
財 団 法 人 等 に よ る 補 正	補正を行わない	
契 約 保 証 に 係 る 補 正 率	補正しない	

設計内訳書 (本01)

工事名	仙台市若林区下水道管路施設等維持管理業務委託（清掃・除草業務）【R6】				事業区分 工事区分	下水道 管路	
工事区分・工種・種別・細別	規格	単位	数量	単価	金額	数量・金額増減	摘要
管路		式	1				
下水道管路施設等維持管理業務		式	1				
受付		式	1				
受付業務 平日開庁時 8:30~17:15		件	521				単 1号 実績
受付業務 平日開庁時 17:15~22:00、5:00~8:30	労務割増1.25	件	8				単 2号 実績
受付業務 平日開庁時 22:00~翌5:00	労務割増1.50	件	2				単 3号 実績
受付業務 土日祝日閉庁時 5:00~22:00	労務割増1.35	件	21				単 4号 実績
受付業務 土日祝日閉庁時 22:00~翌5:00	労務割増1.60	件	3				単 5号 実績
立会・現地確認		式	1				
要望調査	要望等による短期的巡視・点検及び計画的巡視・点検により立会・現地確認する場合を除く	件	164				単 6号 実績
要望調査 土日祝日閉庁時	要望等による短期的巡視・点検及び計画的巡視・点検により立会・現地確認する場合を除く 割増:1.35	件	10				単 7号 実績
要望等による短期的巡視・点検		式	1				
取付管カメラ調査	簡易	件	38				単 8号 実績

設計内訳書 (本01)

工事名	仙台市若林区下水道管路施設等維持管理業務委託 (清掃・除草業務) 【R6】				事業区分 工事区分	下水道 管路	
工事区分・工種・種別・細別	規格	単位	数量	単価	金額	数量・金額増減	摘要
本管カメラ調査	簡易	件	19				単 9号 実績
水質事故調査対応		件	3				単 10号 実績
道路陥没空洞調査		件	24				単 11号 実績
マンホール騒音振動調査対応		件	18				単 12号 管路管理協P54
大雨浸水箇所調査		件	9				単 13号 実績
異臭・悪臭調査		件	9				単 14号 実績
計画の巡視・点検		式	1				
調整池・沈砂池点検		箇所	9				単 15号 実績 3*3回
吐口・分水人孔点検		箇所	80				単 16号 実績 20*4回
水管橋・添架管点検		箇所	6				単 17号 実績 6*1回
暫定施設 (緊急避難管) 点検		箇所	6				単 18号 実績 6*1回
伏越人孔点検 マンホール目視調査工		箇所	8				単 19号 日下協P95 D-22
伏越人孔点検 マンホール目視調査工	夜間	箇所	4				単 20号 日下協P95 D-22

設計内訳書 (本01)

工事名	仙台市若林区下水道管路施設等維持管理業務委託 (清掃・除草業務) 【R6】				事業区分 工事区分	下水道 管路	
工事区分・工種・種別・細別	規格	単位	数量	単価	金額	数量・金額増減	摘要
本管詰まり常襲箇所点検		箇所	20				単 21号 実績 10*2回
雨水排水施設点検①	卸町四丁目緊急雨水排水ポンプ	箇所	3				単 22号 実績 3*1回
雨水排水施設点検②	七郷堀幹線点検	箇所	1				単 23号 実績 1*1回
雨水排水施設点検③	新寺三丁目街渠ます点検	箇所	24				単 24号 実績 24*1回
土木一般世話役 排水樋門点検 大雨・災害含む		人日					単 25号 実績
土木一般世話役 排水樋門点検 大雨・災害含む	夜間	人日					単 26号 実績
普通作業員 排水樋門点検 大雨・災害含む		人日					単 27号 実績
普通作業員 排水樋門点検 大雨・災害含む	夜間	人日					単 28号 実績
巡視用車両 排水樋門点検 大雨・災害含む		時間					単 29号 実績
ゲート操作工 通常時		回	5				単 30号 実績
ゲート操作工 大雨時		回	1				単 31号 実績 想定数量
スクリーン点検		箇所	125				単 32号 実績
調査 (管路施設等)		式	1				

設計内訳書 (本01)

設計書番号: K202389104116481

工事名	仙台市若林区下水道管路施設等維持管理業務委託 (清掃・除草業務) 【R6】				事業区分 工事区分	下水道 管路	
工事区分・工種・種別・細別	規格	単位	数量	単価	金額	数量・金額増減	摘要
管渠内洗浄工		m	104				単 33号 日下協P113, 114 C-22
本管TVカメラ調査工 側視回数0.05回/m以下		m	46				単 34号 日下協P98, 99 D-23
本管TVカメラ調査工 側視回数0.1回/m以下		m	20				単 35号 日下協P98, 99 D-23
本管TVカメラ調査工 側視回数0.2回/m以下		m	23				単 36号 日下協P98, 99 D-23
本管TVカメラ調査工 側視回数0.3回/m以下		m	50				単 37号 日下協P98, 99 D-23
本管TVカメラ調査工 側視回数0.4回/m以下		m	12				単 38号 日下協P98, 99 D-23
本管TVカメラ調査工 側視回数0.5回/m以下		m	27				単 39号 日下協P98, 99 D-23
本管TVカメラ調査工 側視回数1.0回/m以下		m	14				単 40号 日下協P98, 99 D-23
本管潜行目視調査工 内径800mm以上1500mm未満		m	15				単 41号 日下協P103~105 D-25
本管潜行目視調査工 内径1500mm		m	1				単 42号 日下協P103~105 D-25
マンホール目視調査工		箇所	5				単 43号 日下協P95, 96 D-22
取付管調査工	調査のための取付管洗浄含む	箇所	11				単 44号 日下協P101, 102 D-24
清掃 (管路施設等)		式	1				

設計内訳書 (本01)

工事名	仙台市若林区下水道管路施設等維持管理業務委託 (清掃・除草業務) 【R6】				事業区分 工事区分	下水道 管路	
工事区分・工種・種別・細別	規格	単位	数量	単価	金額	数量・金額増減	摘要
緊急取付管清掃工		箇所	25				単 45号 見積歩掛
緊急取付管清掃工	夜間	箇所	1				単 46号 見積歩掛 想定数量
取付管清掃工 宅内		箇所	9				単 47号 見積歩掛
取付管清掃工 宅内	夜間	箇所	1				単 48号 見積歩掛 想定数量
取付管清掃工 道路上		箇所	5				単 49号 見積歩掛
取付管清掃工 道路上	夜間	箇所	1				単 50号 見積歩掛 想定数量
高压洗浄車清掃工 本管φ250mm以下 土砂深率15%以下		m	34				単 51号 日下協P24, 31 D-1 5~15%
高压洗浄車清掃工 本管φ250mm以下 土砂深率15%以下	夜間	m	10				単 52号 日下協P24, 31 D-1 5~15% 想定数量
高压洗浄車清掃工 本管φ250mm以下 土砂深率30%以下		m	142				単 53号 日下協P24, 31 D-1 20~30%
高压洗浄車清掃工 本管φ250mm以下 土砂深率30%以下	夜間	m	10				単 54号 日下協P24, 31 D-1 20~30% 想定数量
高压洗浄車清掃工 本管φ250mm以下 土砂深率30%超		m	592				単 55号 日下協P24, 31 D-1 35~50%
高压洗浄車清掃工 本管φ250mm以下 土砂深率30%超	夜間	m	10				単 56号 日下協P24, 31 D-1 35~50% 想定数量
高压洗浄車清掃工 本管φ300mm以下 土砂深率15%以下		m	21				単 57号 日下協P24, 31 D-1 5~15%

設計内訳書 (本01)

設計書番号: K202389104116481

工事名	仙台市若林区下水道管路施設等維持管理業務委託 (清掃・除草業務) 【R6】				事業区分 工事区分	下水道 管路	
工事区分・工種・種別・細別	規格	単位	数量	単価	金額	数量・金額増減	摘要
高压洗浄車清掃工 本管φ300mm以下 土砂深率15%以下	夜間	m	10				単 58号 日下協P24, 31 D-1 5~15% 想定数量
高压洗浄車清掃工 本管φ300mm以下 土砂深率30%以下		m	17				単 59号 日下協P24, 31 D-1 20~30%
高压洗浄車清掃工 本管φ300mm以下 土砂深率30%以下	夜間	m	10				単 60号 日下協P24, 31 D-1 20~30% 想定数量
高压洗浄車清掃工 本管φ300mm以下 土砂深率30%超		m	59				単 61号 日下協P24, 31 D-1 35~50%
高压洗浄車清掃工 本管φ300mm以下 土砂深率30%超	夜間	m	10				単 62号 日下協P24, 31 D-1 35~50% 想定数量
高压洗浄車清掃工 本管φ350mm以下 土砂深率15%以下		m	10				単 63号 日下協P24, 31 D-1 5~15% 暫定数量
高压洗浄車清掃工 本管φ350mm以下 土砂深率15%以下	夜間	m	10				単 64号 日下協P24, 31 D-1 5~15% 暫定数量
高压洗浄車清掃工 本管φ350mm以下 土砂深率30%以下		m	10				単 65号 日下協P24, 31 D-1 20~30% 暫定数量
高压洗浄車清掃工 本管φ350mm以下 土砂深率30%以下	夜間	m	10				単 66号 日下協P24, 31 D-1 20~30% 暫定数量
高压洗浄車清掃工 本管φ350mm以下 土砂深率30%超		m	10				単 67号 日下協P24, 31 D-1 35~50% 暫定数量
高压洗浄車清掃工 本管φ350mm以下 土砂深率30%超	夜間	m	10				単 68号 日下協P24, 31 D-1 35~50% 暫定数量
高压洗浄車清掃工 本管φ400mm以下 土砂深率15%以下		m	10				単 69号 日下協P24, 31 D-1 5~15% 暫定数量
高压洗浄車清掃工 本管φ400mm以下 土砂深率15%以下	夜間	m	10				単 70号 日下協P24, 31 D-1 5~15% 暫定数量

設計内訳書 (本01)

設計書番号: K202389104116481

工事名	仙台市若林区下水道管路施設等維持管理業務委託 (清掃・除草業務) 【R6】				事業区分 工事区分	下水道 管路	
工事区分・工種・種別・細別	規格	単位	数量	単価	金額	数量・金額増減	摘要
高压洗浄車清掃工 本管φ400mm以下 土砂深率30%以下		m	10				単 71号 日下協P24, 31 D-1 20~30% 暫定数量
高压洗浄車清掃工 本管φ400mm以下 土砂深率30%以下	夜間	m	10				単 72号 日下協P24, 31 D-1 20~30% 暫定数量
高压洗浄車清掃工 本管φ400mm以下 土砂深率30%超		m	10				単 73号 日下協P24, 31 D-1 35~50% 暫定数量
高压洗浄車清掃工 本管φ400mm以下 土砂深率30%超	夜間	m	10				単 74号 日下協P24, 31 D-1 35~50% 暫定数量
大口径管渠浚渫工 (堆積土砂除去)		t	9				単 75号 実績
取付管突出処理工 本管φ150mm以上φ800mm未満		箇所	1				単 76号 日下協P209, 210 C-1 想定数量
本管外周除去工 本管φ150mm以上φ800mm未満		箇所	9				単 77号 日下協P213~215 C-2
本管油脂除去工 本管φ150mm以上φ800mm未満		箇所	36				単 78号 日下協P213~215 C-2
本管木根除去工 本管φ150mm以上φ800mm未満		箇所	1				単 79号 日下協P213~215 C-2
水替え工 人孔深6m以下	φ100mm 揚程10m	日					単 80号 日下協P64 D-11
ポンプ設置・撤去	1~2台	回	2				単 81号 日下協P65 D-12
伏越人孔内清掃工 人孔深6m以下	内径1500mm未満	m3	11				単 82号 日下協P65, 70 D-1 3
伏越人孔内清掃工 人孔深6m以下	内径1500mm以上	m3	14				単 83号 日下協P65, 70 D-1 3

設計内訳書 (本01)

設計書番号: K202389104116481

工事名	仙台市若林区下水道管路施設等維持管理業務委託 (清掃・除草業務) 【R6】				事業区分 工事区分	下水道 管路	
工事区分・工種・種別・細別	規格	単位	数量	単価	金額	数量・金額増減	摘要
伏越人孔内清掃工 人孔深12m以下	内径1500mm以上	m ³	2				単 84号 日下協P65, 70 D-1 4
伏越管路内清掃工 人孔深6m以下	管径250mm	m	34				単 85号 日下協P24, 31 D-1 25%
伏越管路内清掃工 人孔深6m以下	管径400mm	m	37				単 86号 日下協P24, 31 D-1 25%
清掃 (道路側溝等)		式	1				
側溝清掃 (組合せ) 現場までの移動		km	108				単 87号 土木標準
側溝清掃工 (蓋付) 断面積0.125m ² 未満 堆積50%未満	片道20kmまでの泥土運搬含む	m	550				単 88号 土木標準
側溝清掃工 (蓋付) 断面積0.125m ² 未満 堆積50%以上	片道20kmまでの泥土運搬含む	m	343				単 89号 土木標準
側溝清掃工 (蓋付) 断面積0.125m ² 以上 堆積50%未満	片道20kmまでの泥土運搬含む	m	165				単 90号 土木標準
側溝清掃工 (蓋付) 断面積0.125m ² 以上 堆積50%以上	片道20kmまでの泥土運搬含む	m	10				単 91号 土木標準 想定数量
側溝清掃 (単独) 現場までの移動		km	10				単 92号 土木標準 想定数量
側溝清掃工 (蓋無) 幅30~70cm、深30~90cm		m	2				単 93号 土木標準
管渠清掃 現場までの移動		km	12				単 94号 土木標準
管渠清掃 φ200mm以上 φ400mm未満 堆積50%未満	片道20kmまでの泥土運搬含む	m	73				単 95号 土木標準

設計内訳書 (本01)

設計書番号: K202389104116481

工事名	仙台市若林区下水道管路施設等維持管理業務委託 (清掃・除草業務) 【R6】				事業区分 工事区分	下水道 管路	
工事区分・工種・種別・細別	規格	単位	数量	単価	金額	数量・金額増減	摘要
管渠清掃 φ200mm以上φ400mm未満 堆積50%以上	片道20kmまでの泥土運搬含む	m	34				単 96号 土木標準
集水柵清掃 (組合せ) 現場までの移動		km	180				単 97号 土木標準
集水柵清掃 (組合せ) 泥土堆積厚25cm未満 清掃費	片道20kmまでの泥土運搬含む	箇所	131				単 98号 土木標準
集水柵清掃 (組合せ) 泥土堆積厚25cm以上 清掃費	片道20kmまでの泥土運搬含む	箇所	182				単 99号 土木標準
集水柵取付管清掃工	TVカメラ調査無し	箇所	139				単 100号 実績
清掃 (水路清掃)		式	1				
水路清掃工 油事故等対応		時間					単 101号 見積歩掛 想定数量
水路浚渫工 (1) 堆積土砂撤去 小型車両		t	16				単 102号 見積歩掛
水路浚渫工 (2) 堆積土砂撤去 大型車両		t	3				単 103号 見積歩掛
高圧洗浄車運転工		日					単 104号 日下協P33 E-1
スクリーン清掃工 (1) スクリーン幅1m未満		箇所	6				単 105号 見積歩掛
スクリーン清掃工 (2) スクリーン幅1m以上2m未満		箇所	7				単 106号 見積歩掛
スクリーン清掃工 (3) スクリーン2m以上		箇所	34				単 107号 見積歩掛

設計内訳書 (本01)

設計書番号: K202389104116481

工事名	仙台市若林区下水道管路施設等維持管理業務委託 (清掃・除草業務) 【R6】				事業区分 工事区分	下水道 管路	
工事区分・工種・種別・細別	規格	単位	数量	単価	金額	数量・金額増減	摘要
大型樹等清掃工 1.0m*1.0m*3.0m程度 樹・人孔等		箇所	1				単 108号 見積歩掛 想定数量
清掃 (各種)		式	1				
路面清掃工 消毒含む		時間					単 109号 見積歩掛
強力吸引車運転工		時間					単 110号 見積歩掛
強力吸引車運転工	夜間	時間					単 111号 見積歩掛
清掃 (汚泥運搬)		式	1				
汚泥運搬工 取付管清掃・高圧洗浄車清掃 有機汚泥・再資源化	7.2km	t	55				単 112号 日下協P52, 60 D-8
汚泥運搬工 取付管清掃・高圧洗浄車清掃 有機汚泥・再資源化	7.2km 夜間	t	6				単 113号 日下協P52, 60 D-8
汚泥運搬工 取付管清掃・高圧洗浄車清掃 無機汚泥・最終処分	4.8km	t	80				単 114号 日下協P52, 60 D-8
汚泥運搬工 取付管清掃・高圧洗浄車清掃 無機汚泥・最終処分	4.8km 夜間	t	4				単 115号 日下協P52, 60 D-8
汚泥運搬工 水路浚渫 (小型機械) 等 無機汚泥・最終処分	4.8km	t	16				単 116号 日下協P57, 62 D-1 0
汚泥運搬工 水路浚渫 (大型機械) 等 無機汚泥・最終処分	4.8km	t	12				単 117号 日下協P57, 63 D-1 0
汚泥運搬工 人孔深6m以下 有機汚泥 (南蒲生浄化C)	10.2km	t	25				単 118号 日下協P52, 60 D-8

設計内訳書 (本01)

工事名	仙台市若林区下水道管路施設等維持管理業務委託 (清掃・除草業務) 【R6】				事業区分 工事区分	下水道 管路	
工事区分・工種・種別・細別	規格	単位	数量	単価	金額	数量・金額増減	摘要
汚泥運搬工 人孔深12m以下 有機汚泥 (南蒲生浄化C)	10.2km	t	2				単 119号 日下協P52, 62 D-1 0
補修工		式	1				
公共柵等補修	手間のみ	箇所	18				単 120号 見積歩掛
マンホールガタツキ補修	手間のみ	箇所	17				単 121号 管路管理協P54
舗装補修 (常温合材) 1.0m*1.0m程度	手間のみ	箇所	22				単 122号 見積歩掛
陥没箇所埋戻 1.0m*1.0m*0.5m程度	手間のみ	箇所	7				単 123号 土木標準
防護柵補修	手間のみ	箇所	1				単 124号 土木標準
逆止弁設置	手間のみ	箇所	4				単 125号 見積歩掛
施設補修	手間のみ	時間					単 126号 実績 想定数量
除草・剪定		式	1				
機械除草工	今泉工場	m2	28,747				単 127号 土木標準
人力除草工	今泉工場	m2	1,175				単 128号 土木標準
水中除草工	今泉工場	m2	343				単 129号 公園維持積算P298 土木標準

設計内訳書 (本01)

工事名	仙台市若林区下水道管路施設等維持管理業務委託 (清掃・除草業務) 【R6】				事業区分 工事区分	下水道 管路	
工事区分・工種・種別・細別	規格	単位	数量	単価	金額	数量・金額増減	摘要
伐竹工	今泉工場	m2	5				単 130号 土木標準
フェンスつる草撤去工	今泉工場	m2	571				単 131号 見積歩掛
防草シート設置工		m2	613				単 132号 標準単価
防草シート隙間除草工		m	255				単 133号 実績
高木剪定 冬季 幹周60cm以上90cm未満		本	2				単 134号 市場単価
高木伐採工 チェーンソー伐り	幹周20cm未満	本	18				単 135号 公園維持積算P272
高木伐採工 チェーンソー伐り	幹周20cm以上30cm未満	本	9				単 136号 公園維持積算P272
高木伐採工 チェーンソー伐り	幹周30cm以上60cm未満	本	28				単 137号 公園維持積算P272
高木伐採工 チェーンソー伐り	幹周60cm以上90cm未満	本	4				単 138号 公園維持積算P272
高木伐採工 チェーンソー伐り	幹周90cm以上120cm未満	本	1				単 139号 公園維持積算P272
高木伐採工 チェーンソー伐り	幹周120cm以上150cm未満	本	1				単 140号 見積歩掛
高木伐採工 チェーンソー伐り	幹周150cm以上200cm未満	本	1				単 141号 見積歩掛 想定数量
割り木工 チェーンソー伐り	幹周30cm以上60cm未満	本	7				単 142号 見積歩掛

設計内訳書 (本01)

設計書番号: K202389104116481

工事名	仙台市若林区下水道管路施設等維持管理業務委託 (清掃・除草業務) 【R6】				事業区分 工事区分	下水道 管路	
工事区分・工種・種別・細別	規格	単位	数量	単価	金額	数量・金額増減	摘要
割り木工 チェーンソー伐り	幹周60cm以上90cm未満	本	4				単 143号 見積歩掛
割り木工 チェーンソー伐り	幹周90cm以上120cm未満	本	1				単 144号 見積歩掛
割り木工 チェーンソー伐り	幹周120cm以上150cm未満	本	1				単 145号 見積歩掛
割り木工 チェーンソー伐り	幹周150cm以上200cm未満	本	1				単 146号 見積歩掛 想定数量
伐木運搬工	幹周20cm未満 今泉工場	本	18				単 147号 公園維持積算P272
伐木運搬工	幹周20cm以上30cm未満 今泉工場	本	9				単 148号 公園維持積算P272
伐木運搬工	幹周30cm以上60cm未満 今泉工場	本	28				単 149号 公園維持積算P272
伐木運搬工	幹周60cm以上90cm未満 今泉工場	本	4				単 150号 公園維持積算P272
伐木運搬工	幹周90cm以上120cm未満 今泉工場	本	1				単 151号 公園維持積算P272
伐木運搬工	幹周120cm以上150cm未満 今泉工場	本	1				単 152号 公園維持積算P272
伐木運搬工	幹周150cm以上200cm未満 今泉工場	本	1				単 153号 公園維持積算P272 想定数量
焼却処分費		0.1t	315				単 154号
仮設工 (交通管理工)		式	1				

設計内訳書 (本01)

設計書番号: K202389104116481

工事名	仙台市若林区下水道管路施設等維持管理業務委託 (清掃・除草業務) 【R6】				事業区分 工事区分	下水道 管路	
工事区分・工種・種別・細別	規格	単位	数量	単価	金額	数量・金額増減	摘要
交通誘導警備員A		人					単 155号
交通誘導警備員A	夜間	人					単 156号
交通誘導警備員B		人					単 157号
交通誘導警備員B	夜間	人					単 158号
直接工事費		式	1				
共通仮設		式	1				
共通仮設費		式	1				
技術管理費		式	1				
報告書作成工 本管TV調査 側視回数0.05回/m以下		m	46				単 159号 日下協P117 D-32
報告書作成工 本管TV調査 側視回数0.1回/m以下		m	20				単 160号 日下協P117 D-32
報告書作成工 本管TV調査 側視回数0.2回/m以下		m	23				単 161号 日下協P117 D-32
報告書作成工 本管TV調査 側視回数0.3回/m以下		m	50				単 162号 日下協P117 D-32
報告書作成工 本管TV調査 側視回数0.4回/m以下		m	12				単 163号 日下協P117 D-32

設計内訳書 (本01)

設計書番号: K202389104116481

工事名	仙台市若林区下水道管路施設等維持管理業務委託 (清掃・除草業務) 【R6】				事業区分 工事区分	下水道 管路	
工事区分・工種・種別・細別	規格	単位	数量	単価	金額	数量・金額増減	摘要
報告書作成工 本管TV調査 側視回数0.5回/m以下		m	27				単 164号 日下協P117 D-32
報告書作成工 本管TV調査 側視回数1.0回/m以下		m	14				単 165号 日下協P117 D-32
報告書作成工 マンホール目視調査工		箇所	5				単 166号 日下協P115, 117 D-31
報告書作成工 本管潜行目視調査工		m	16				単 167号 日下協P115, 118 D-34
報告書作成工 取付管TVカメラ調査工		箇所	32				単 168号 日下協P115, 118 D-33
共通仮設費 (率計上)		式	1				
純工事費		式	1				
現場管理費		式	1				
工事原価		式	1				
一般管理費等		式	1				
工事価格		式	1				
消費税額及び地方消費税額		式	1				
工事費計		式	1				

1次単価表

単価使用年月	2023.09
歩掛適用年月	2023.09
労務調整係数	1.000-00001 0.0 0

単 1号	受付業務		単位	件	単位数量	5.3	単価	
名称・規格		条件	単位	数量	単価	金額	摘要	
管路調査作業員			人				単 169号	
諸雑費(まるめ)			式	1				
合計								
単価							円/件	

1次単価表

単価使用年月	2023.09
歩掛適用年月	2023.09
労務調整係数	1.250-00001 0.0 0

単 2号	受付業務	労務割増1.25	単位	件	単位数量	5.3	単価	
名称・規格		条件	単位	数量	単価	金額	摘要	
管路調査作業員			人				単 170号	
諸雑費(まるめ)			式	1				
合計								
単価							円/件	

1次単価表

単価使用年月	2023.09
歩掛適用年月	2023.09
労務調整係数	1.500-00001 0.0 0

単 3号	受付業務	労務割増1.50	単位	件	単位数量	5.3	単価	
名称・規格		条件	単位	数量	単価	金額	摘要	
管路調査作業員			人				単 171号	
諸雑費(まるめ)			式	1				
合計								
単価							円/件	

1次単価表

単価使用年月	2023.09
歩掛適用年月	2023.09
労務調整係数	1.350-00001 0.0 0

単 4号	受付業務	労務割増1.35	単位	件	単位数量	5.3	単価	
名称・規格		条件	単位	数量	単価	金額	摘要	
管路調査作業員			人				単 172号	
諸雑費(まるめ)			式	1				
合計								
単価							円/件	

1次単価表

単価使用年月	2023.09
歩掛適用年月	2023.09
労務調整係数	1.600-00001 0.0 0

単 5号	受付業務	労務割増1.60	単位	件	単位数量	5.3	単価	
名称・規格		条件	単位	数量	単価	金額	摘要	
	管路調査作業員		人					単 173号
	諸雑費(まるめ)		式	1				
	合計							
	単価							円/件

1次単価表

単価使用年月	2023.09
歩掛適用年月	2023.09
労務調整係数	1.000-00001 0.0 0

単 6号	要望調査	要望等による短期的巡視・点検及び計画的巡視・点検により立会・現地確認する場合を除く	単位	件	単価数量	5	単価	
名称・規格		条件	単位	数量	単価	金額	摘要	
	管路調査助手		人				単 174号	
	管路調査作業員		人				単 169号	
	軽作業員		人					
	ライトバン運転工 1500cc		日				単 175号	
	諸雑費(まるめ)		式	1				
	合計							
	単価						円/件	

1次単価表

単価使用年月	2023.09
歩掛適用年月	2023.09
労務調整係数	1.350-00001 0.0 0

単 7号	要望調査	要望等による短期的巡視・点検及び 計画的巡視・点検により立会・現地 確認する場合を除く 割増:1.35	単位	件	単位数量	5	単価	
名称・規格		条件	単位	数量	単価	金額	摘要	
	管路調査助手		人					単 176号
	管路調査作業員		人					単 172号
	軽作業員		人					
	ライトハン運転工 1500cc		日					単 177号
	諸雑費(まるめ)		式	1				
	合計							
	単価							円/件

1次単価表

単価使用年月	2023.09
歩掛適用年月	2023.09
労務調整係数	1.000-00001 0.0 0

単 8号	取付管カメラ調査	簡易	単位	件	単位数量	5	単価	
名称・規格		条件	単位	数量	単価	金額	摘要	
	管路調査助手		人					単 174号
	管路調査作業員		人					単 169号
	軽作業員		人					
	取付管用TVカメラ 直視型押込みカメラ		h					
	ライトパン運転工 1500cc		日					単 175号
	諸雑費(まるめ)		式	1				
	合計							
	単価							円/件

1次単価表

単価使用年月	2023.09
歩掛適用年月	2023.09
労務調整係数	1.000-00001 0.0 0

単 9号	本管カメラ調査	簡易	単位	件	単位数量	5	単価	
名称・規格		条件	単位	数量	単価	金額	摘要	
	管路調査助手		人					単 174号
	管路調査作業員		人					単 169号
	軽作業員		人					
	本管用TVカメラ 直視型押込みカメラ		h					
	ライトバン運転工 1500cc		日					単 175号
	諸雑費(まるめ)		式	1				
	合計							
	単価							円/件

1次単価表

単価使用年月	2023.09
歩掛適用年月	2023.09
労務調整係数	1.000-00001 0.0 0

単 10号	水質事故調査対応		単位	件	単位数量	5	単価	
名称・規格		条件	単位	数量	単価	金額	摘要	
	管路調査助手		人					単 174号
	管路調査作業員		人					単 169号
	軽作業員		人					
	ライトバン運転工 1500cc		日					単 175号
	諸雑費(まるめ)		式	1				
	合計							
	単価							円/件

1次単価表

単価使用年月	2023.09
歩掛適用年月	2023.09
労務調整係数	1.000-00001 0.0 0

単 11号	道路陥没空洞調査		単位	件	単位数量	5	単価	
名称・規格		条件	単位	数量	単価	金額	摘要	
	管路調査助手		人					単 174号
	管路調査作業員		人					単 169号
	軽作業員		人					
	取付管用TVカメラ 直視型押込みカメラ		h					
	本管用TVカメラ 直視型押込みカメラ		h					
	ライトバン運転工 1500cc		日					単 175号
	諸雑費(まるめ)		式	1				
	合計							
	単価							円/件

1次単価表

単価使用年月	2023.09
歩掛適用年月	2023.09
労務調整係数	1.000-00001 0.0 0

単 12号	マシナル騒音振動調査対応		単位	件	単位数量	32	単価	
名称・規格		条件	単位	数量	単価	金額	摘要	
	管路調査助手		人					単 174号
	管路調査作業員		人					単 169号
	軽作業員		人					
	ライトバン運転工 1500cc 四輪駆動		日					単 178号
	諸雑費(まるめ)		式	1				
	合計							
	単価							円/件

1次単価表

単価使用年月	2023.09
歩掛適用年月	2023.09
労務調整係数	1.000-00001 0.0 0

単 13号	大雨浸水箇所調査		単位	件	単位数量	5	単価	
名称・規格		条件	単位	数量	単価	金額	摘要	
	管路調査助手		人					単 174号
	管路調査作業員		人					単 169号
	軽作業員		人					
	ライトバン運転工 1500cc		日					単 175号
	諸雑費(まるめ)		式	1				
	合計							
	単価							円/件

1次単価表

単価使用年月	2023.09
歩掛適用年月	2023.09
労務調整係数	1.000-00001 0.0 0

単 14号	異臭・悪臭調査		単位	件	単位数量	5	単価	
名称・規格		条件	単位	数量	単価	金額	摘要	
	管路調査助手		人					単 174号
	管路調査作業員		人					単 169号
	軽作業員		人					
	ライトバン運転工 1500cc		日					単 175号
	諸雑費(まるめ)		式	1				
	合計							
	単価							円/件

1次単価表

単価使用年月	2023.09
歩掛適用年月	2023.09
労務調整係数	1.000-00001 0.0 0

単 15号	調整池・沈砂池点検		単位	箇所	単位数量	5	単価	
名称・規格		条件	単位	数量	単価	金額	摘要	
	管路調査助手		人					単 174号
	管路調査作業員		人					単 169号
	軽作業員		人					
	ライトハン運転工 1500cc		日					単 175号
	諸雑費(まるめ)		式	1				
	合計							
	単価							円/箇所

1次単価表

単価使用年月	2023.09
歩掛適用年月	2023.09
労務調整係数	1.000-00001 0.0 0

単 16号	吐口・分水人孔点検		単位	箇所	単位数量	10	単価	
名称・規格		条件	単位	数量	単価	金額	摘要	
	管路調査助手		人					単 174号
	管路調査作業員		人					単 169号
	軽作業員		人					
	ライトハン運転工 1500cc		日					単 175号
	諸雑費(まるめ)		式	1				
	合計							
	単価							円/箇所

1次単価表

単価使用年月	2023.09
歩掛適用年月	2023.09
労務調整係数	1.000-00001 0.0 0

単 17号	水管橋・添架管点検		単位	箇所	単位数量	7	単価	
名称・規格		条件	単位	数量	単価	金額	摘要	
	管路調査助手		人					単 174号
	管路調査作業員		人					単 169号
	軽作業員		人					
	ライトハン運転工 1500cc		日					単 175号
	諸雑費(まるめ)		式	1				
	合計							
	単価							円/箇所

1次単価表

単価使用年月	2023.09
歩掛適用年月	2023.09
労務調整係数	1.000-00001 0.0 0

単 18号	暫定施設（緊急避難管）点検		単位	箇所	単位数量	9	単価	
名称・規格		条件	単位	数量	単価	金額	摘要	
	管路調査助手		人					単 174号
	管路調査作業員		人					単 169号
	軽作業員		人					
	ライトハン運転工 1500cc		日					単 175号
	諸雑費(まるめ)		式	1				
	合計							
	単価							円/箇所

1次単価表

単価使用年月	2023.09
歩掛適用年月	2023.09
労務調整係数	1.000-00001 0.0 0

単 19号	伏越人孔点検		単位	箇所	単位数量	30	単価	
名称・規格		条件	単位	数量	単価	金額	摘要	
	管路調査技師		人					単 179号
	管路調査助手		人					単 174号
	管路調査作業員		人					単 169号
	ライトハン運転工 1500cc		日					単 180号
	諸雑費(まるめ)		式	1				
	合計							
	単価							円/箇所

1次単価表

単価使用年月	2023.09
歩掛適用年月	2023.09
労務調整係数	1.500-00001 0.0 0

単 20号	伏越人孔点検	夜間	単位	箇所	単位数量	30	単価	
名称・規格		条件	単位	数量	単価	金額	摘要	
	管路調査技師		人					単 181号
	管路調査助手		人					単 182号
	管路調査作業員		人					単 171号
	ライトハン運転工 1500cc		日					単 183号
	諸雑費(まるめ)		式	1				
	合計							
	単価							円/箇所

1次単価表

単価使用年月	2023.09
歩掛適用年月	2023.09
労務調整係数	1.000-00001 0.0 0

単 21号	本管詰まり常襲箇所点検		単位	箇所	単位数量	10	単価	
名称・規格		条件	単位	数量	単価	金額	摘要	
	管路調査助手		人					単 174号
	管路調査作業員		人					単 169号
	軽作業員		人					
	ライトハン運転工 1500cc		日					単 175号
	諸雑費(まるめ)		式	1				
	合計							
	単価							円/箇所

1次単価表

単価使用年月	2023.09
歩掛適用年月	2023.09
労務調整係数	1.000-00001 0.0 0

単 22号	雨水排水施設点検①	卸町四丁目緊急雨水排水ポンプ	単位	箇所	単位数量	16	単価	
名称・規格		条件	単位	数量	単価	金額	摘要	
	管路調査助手		人					単 174号
	管路調査作業員		人					単 169号
	軽作業員		人					
	ライトハン運転工 1500cc		日					単 175号
	諸雑費(まるめ)		式	1				
	合計							
	単価							円/箇所

1次単価表

単価使用年月	2023.09
歩掛適用年月	2023.09
労務調整係数	1.000-00001 0.0 0

単 23号	雨水排水施設点検②	七郷堀幹線点検	単位	箇所	単位数量	8	単価	
名称・規格		条件	単位	数量	単価	金額	摘要	
	管路調査助手		人					単 174号
	管路調査作業員		人					単 169号
	軽作業員		人					
	ライトハン運転工 1500cc		日					単 175号
	諸雑費(まるめ)		式	1				
	合計							
	単価							円/箇所

1次単価表

単価使用年月	2023.09
歩掛適用年月	2023.09
労務調整係数	1.000-00001 0.0 0

単 24号	雨水排水施設点検③	新寺三丁目街渠ます点検	単位	箇所	単位数量	80	単価	
名称・規格		条件	単位	数量	単価	金額	摘要	
	管路調査助手		人					単 174号
	管路調査作業員		人					単 169号
	軽作業員		人					
	ライトハン運転工 1500cc		日					単 175号
	諸雑費(まるめ)		式	1				
	合計							
	単価							円/箇所

1次単価表

単価使用年月	2023.09
歩掛適用年月	2023.09
労務調整係数	1.000-00001 0.0 0

単 25号	土木一般世話役		単位	人日	単位数量	1	単価	
名称・規格		条件	単位	数量	単価	金額	摘要	
土木一般世話役			人					
諸雑費(まるめ)			式	1				
合計								
単価							円/人日	

1次単価表

単価使用年月	2023.09
歩掛適用年月	2023.09
労務調整係数	1.500-00001 0.0 0

単 26号	土木一般世話役	夜間	単位	人日	単位数量	1	単価	
名称・規格		条件	単位	数量	単価	金額	摘要	
土木一般世話役			人					
諸雑費(まるめ)			式	1				
合計								
単価							円/人日	

1次単価表

単価使用年月	2023.09
歩掛適用年月	2023.09
労務調整係数	1.000-00001 0.0 0

単 27号	普通作業員		単位	人日	単位数量	1	単価	
名称・規格		条件	単位	数量	単価	金額	摘要	
普通作業員			人					
諸雑費(まるめ)			式	1				
合計								
単価							円/人日	

1次単価表

単価使用年月	2023.09
歩掛適用年月	2023.09
労務調整係数	1.500-00001 0.0 0

単 28号	普通作業員	夜間	単位	人日	単位数量	1	単価	
名称・規格		条件	単位	数量	単価	金額	摘要	
普通作業員			人					
諸雑費(まるめ)			式	1				
合計								
単価							円/人日	

1次単価表

単価使用年月	2023.09
歩掛適用年月	2023.09
労務調整係数	1.000-00001 0.0 0

単 29号	巡視用車両		単位	時間	単位数量	1	単価	
名称・規格		条件	単位	数量	単価	金額	摘要	
	ライトバン[二輪駆動] 乗車定員5名 排気量1.5L		時間					
	ガソリン レギュラー		L	2.6				
	諸雑費(まるめ)		式	1				
	合計							
	単価							円/時間

1次単価表

単価使用年月	2023.09
歩掛適用年月	2023.09
労務調整係数	1.000-00001 0.0 0

単 30号	ゲート操作工		単位	回	単位数量	2	単価	
名称・規格		条件	単位	数量	単価	金額	摘要	
	土木一般世話役		人					
	普通作業員		人					
	ライトバン運転工 1500cc		日					単 184号
	諸雑費(まるめ)		式	1				
	合計							
	単価							円/回

1次単価表

単価使用年月	2023.09
歩掛適用年月	2023.09
労務調整係数	1.000-00001 0.0 0

単 31号	ゲート操作工		単位	回	単位数量	2	単価	
名称・規格		条件	単位	数量	単価	金額	摘要	
	土木一般世話役		人					
	普通作業員		人					
	ライトバン運転工 1500cc		日					単 184号
	諸雑費(まるめ)		式	1				
	合計							
	単価							円/回

1次単価表

単価使用年月	2023.09
歩掛適用年月	2023.09
労務調整係数	1.000-00001 0.0 0

単 32号	スクリーン点検		単位	箇所	単位数量	31	単価	
名称・規格		条件	単位	数量	単価	金額	摘要	
	管路調査助手		人					単 174号
	管路調査作業員		人					単 169号
	軽作業員		人					
	ライトバン運転工 1500cc		日					単 175号
	諸雑費(まるめ)		式	1				
	合計							
	単価							円/箇所

1次単価表

単価使用年月	2023.09
歩掛適用年月	2023.09
労務調整係数	1.000-00001 0.0 0

単 33号	管渠内洗浄工		単位	m	単位数量	700	単価	
名称・規格		条件	単位	数量	単価	金額	摘要	
管渠内洗浄工 D-26			日				単 185号	
諸雑費(まるめ)			式	1				
合計								
単価							円/m	

1 次単価表

単価使用年月	2023.09
歩掛適用年月	2023.09
労務調整係数	1.000-00001 0.0 0

単 34号	本管TVカマ調査工		単位	m	単位数量	400	単価	
名称・規格		条件	単位	数量	単価	金額	摘要	
	管路調査技師		人					単 179号
	管路調査助手		人					単 174号
	管路調査作業員		人					単 169号
	TVカマ搭載車運転(本管用)E-24 95.5kW 2t		日					単 186号
	諸雑費(まるめ)		式	1				
	合計							
	単価							円/m

1次単価表

単価使用年月	2023.09
歩掛適用年月	2023.09
労務調整係数	1.000-00001 0.0 0

単 35号	本管TVカマ調査工		単位	m	単位数量	350	単価	
名称・規格		条件	単位	数量	単価	金額	摘要	
	管路調査技師		人					単 179号
	管路調査助手		人					単 174号
	管路調査作業員		人					単 169号
	TVカマ搭載車運転(本管用)E-24 95.5kW 2t		日					単 186号
	諸雑費(まるめ)		式	1				
	合計							
	単価							円/m

1次単価表

単価使用年月	2023.09
歩掛適用年月	2023.09
労務調整係数	1.000-00001 0.0 0

単 36号	本管TVカマ調査工		単位	m	単位数量	300	単価	
名称・規格		条件	単位	数量	単価	金額	摘要	
	管路調査技師		人					単 179号
	管路調査助手		人					単 174号
	管路調査作業員		人					単 169号
	TVカマ搭載車運転(本管用)E-24 95.5kW 2t		日					単 186号
	諸雑費(まるめ)		式	1				
	合計							
	単価							円/m

1次単価表

単価使用年月	2023.09
歩掛適用年月	2023.09
労務調整係数	1.000-00001 0.0 0

単 37号	本管TVカマ調査工		単位	m	単位数量	280	単価	
名称・規格		条件	単位	数量	単価	金額	摘要	
	管路調査技師		人					単 179号
	管路調査助手		人					単 174号
	管路調査作業員		人					単 169号
	TVカマ搭載車運転(本管用)E-24 95.5kW 2t		日					単 186号
	諸雑費(まるめ)		式	1				
	合計							
	単価							円/m

1 次単価表

単価使用年月	2023.09
歩掛適用年月	2023.09
労務調整係数	1.000-00001 0.0 0

単 38号	本管TVカマ調査工		単位	m	単位数量	260	単価	
名称・規格		条件	単位	数量	単価	金額	摘要	
	管路調査技師		人					単 179号
	管路調査助手		人					単 174号
	管路調査作業員		人					単 169号
	TVカマ搭載車運転(本管用)E-24 95.5kW 2t		日					単 186号
	諸雑費(まるめ)		式	1				
	合計							
	単価							円/m

1 次単価表

単価使用年月	2023.09
歩掛適用年月	2023.09
労務調整係数	1.000-00001 0.0 0

単 39号	本管TVカマ調査工		単位	m	単位数量	240	単価	
名称・規格		条件	単位	数量	単価	金額	摘要	
	管路調査技師		人					単 179号
	管路調査助手		人					単 174号
	管路調査作業員		人					単 169号
	TVカマ搭載車運転(本管用)E-24 95.5kW 2t		日					単 186号
	諸雑費(まるめ)		式	1				
	合計							
	単価							円/m

1次単価表

単価使用年月	2023.09
歩掛適用年月	2023.09
労務調整係数	1.000-00001 0.0 0

単 40号	本管TVカマ調査工		単位	m	単位数量	90	単価	
名称・規格		条件	単位	数量	単価	金額	摘要	
	管路調査技師		人					単 179号
	管路調査助手		人					単 174号
	管路調査作業員		人					単 169号
	TVカマ搭載車運転(本管用)E-24 95.5kW 2t		日					単 186号
	諸雑費(まるめ)		式	1				
	合計							
	単価							円/m

1次単価表

単価使用年月	2023.09
歩掛適用年月	2023.09
労務調整係数	1.000-00001 0.0 0

単 41号	本管潜行目視調査工		単位	m	単位数量	500	単価	
名称・規格		条件	単位	数量	単価	金額	摘要	
	管路調査技師		人					単 179号
	管路調査助手		人					単 174号
	管路調査作業員		人					単 169号
	ライトバン運転工 E-23 1500cc		日					単 187号
	諸雑費(まるめ)		式	1				
	合計							
	単価							円/m

1次単価表

単価使用年月	2023.09
歩掛適用年月	2023.09
労務調整係数	1.000-00001 0.0 0

単 42号	本管潜行目視調査工		単位	m	単位数量	600	単価	
名称・規格		条件	単位	数量	単価	金額	摘要	
	管路調査技師		人					単 179号
	管路調査助手		人					単 174号
	管路調査作業員		人					単 169号
	ライトバン運転工 E-23 1500cc		日					単 187号
	諸雑費(まるめ)		式	1				
	合計							
	単価							円/m

1次単価表

単価使用年月	2023.09
歩掛適用年月	2023.09
労務調整係数	1.000-00001 0.0 0

単 43号	マンホール目視調査工		単位	箇所	単位数量	30	単価	
名称・規格		条件	単位	数量	単価	金額	摘要	
管路調査技師			人					単 179号
管路調査助手			人					単 174号
管路調査作業員			人					単 169号
ライトバン運転工 E-23 1500cc			日					単 187号
諸雑費(まるめ)			式	1				
合計								
単価								円/箇所

1次単価表

単価使用年月	2023.09
歩掛適用年月	2023.09
労務調整係数	1.000-00001 0.0 0

単 44号	取付管調査工	調査のための取付管洗浄含む	単位	箇所	単位数	40	単価	
名称・規格		条件	単位	数量	単価	金額	摘要	
	管路調査技師		人					単 179号
	管路調査助手		人					単 174号
	管路調査作業員		人					単 169号
	小型高圧洗浄機運転 E-11 5.8kW		日					単 188号
	TVカメラ搭載車運転工 E-25 70kW 2t (取付管)		日					単 189号
	諸雑費(まるめ)		式	1				
	合計							
	単価							円/箇所

1 次単価表

単価使用年月	2023.09
歩掛適用年月	2023.09
労務調整係数	1.000-00001 0.0 0

単 45号	緊急取付管清掃工		単位	箇所	単位数量	3	単価	
名称・規格		条件	単位	数量	単価	金額	摘要	
	高压洗浄車運転工 147kW 4t		日					単 190号
	揚泥車運転工 147kW 4t		日					単 191号
	取付管TVカメラ調査工 70kW 2t		日					単 192号
	諸雑費(まるめ)		式	1				
	合計							
	単価							円/箇所

1 次単価表

単価使用年月	2023.09
歩掛適用年月	2023.09
労務調整係数	1.500-00001 0.0 0

単 46号	緊急取付管清掃工	夜間	単位	箇所	単位数量	3	単価	
名称・規格		条件	単位	数量	単価	金額	摘要	
	高压洗浄車運転工 147kW 4t		日					単 193号
	揚泥車運転工 147kW 4t		日					単 194号
	取付管TVカメラ調査工 70kW 2t		日					単 195号
	諸雑費(まるめ)		式	1				
	合計							
	単価							円/箇所

1次単価表

単価使用年月	2023.09
歩掛適用年月	2023.09
労務調整係数	1.000-00001 0.0 0

単 47号	取付管清掃工		単位	箇所	単位数量	24	単価	
名称・規格		条件	単位	数量	単価	金額	摘要	
	高压洗浄車運転工 147kW 4t		日					単 196号
	揚泥車運転工 147kW 4t		日					単 191号
	取付管TVカメラ調査工 70kW 2t		日					単 197号
	諸雑費(まるめ)		式	1				
	合計							
	単価							円/箇所

1次単価表

単価使用年月	2023.09
歩掛適用年月	2023.09
労務調整係数	1.500-00001 0.0 0

単 48号	取付管清掃工	夜間	単位	箇所	単位数量	24	単価	
名称・規格		条件	単位	数量	単価	金額	摘要	
	高压洗浄車運転工 147kW 4t		日					単 198号
	揚泥車運転工 147kW 4t		日					単 194号
	取付管TVカメラ調査工 70kW 2t		日					単 199号
	諸雑費(まるめ)		式	1				
	合計							
	単価							円/箇所

1次単価表

単価使用年月	2023.09
歩掛適用年月	2023.09
労務調整係数	1.000-00001 0.0 0

単 49号	取付管清掃工		単位	箇所	単位数量	40	単価	
名称・規格		条件	単位	数量	単価	金額	摘要	
	高压洗浄車運転工 147kW 4t		日					単 196号
	揚泥車運転工 147kW 4t		日					単 191号
	取付管TVカメラ調査工 70kW 2t		日					単 197号
	諸雑費(まるめ)		式	1				
	合計							
	単価							円/箇所

1 次単価表

単価使用年月	2023.09
歩掛適用年月	2023.09
労務調整係数	1.500-00001 0.0 0

単 50号	取付管清掃工	夜間	単位	箇所	単位数量	40	単価	
名称・規格		条件	単位	数量	単価	金額	摘要	
	高压洗浄車運転工 147kW 4t		日					単 198号
	揚泥車運転工 147kW 4t		日					単 194号
	取付管TVカメラ調査工 70kW 2t		日					単 199号
	諸雑費(まるめ)		式	1				
	合計							
	単価							円/箇所

1次単価表

単価使用年月	2023.09
歩掛適用年月	2023.09
労務調整係数	1.000-00001 0.0 0

単 51号	名称・規格	条件	単位	数量	単価	金額	摘要
	高压洗淨車清掃工		単位	m	単位数量	585	単価
	名称・規格	条件	単位	数量	単価	金額	摘要
	高压洗淨車運転工 E-1		日				単 200号
	揚泥車運転工 E-2		日				単 201号
	給水車運転工 E-5		日				単 202号
	諸雑費(まるめ)		式	1			
	合計						
	単価						円/m

1次単価表

単価使用年月	2023.09
歩掛適用年月	2023.09
労務調整係数	1.500-00001 0.0 0

単 52号	名称・規格	条件	単位	数量	単価	金額	摘要
	高压洗浄車清掃工	夜間	単位	m	単位数量	585	単価
	名称・規格	条件	単位	数量	単価	金額	摘要
	高压洗浄車運転工 E-1		日				単 203号
	揚泥車運転工 E-2		日				単 204号
	給水車運転工 E-5		日				単 205号
	諸雑費(まるめ)		式	1			
	合計						
	単価						円/m

1次単価表

単価使用年月	2023.09
歩掛適用年月	2023.09
労務調整係数	1.000-00001 0.0 0

単 53号	名称・規格	条件	単位	数量	単価	金額	単価	摘要
	高压洗浄車清掃工		単位	m	単位数量	290		
	名称・規格	条件	単位	数量	単価	金額		摘要
	高压洗浄車運転工 E-1		日					単 200号
	揚泥車運転工 E-2		日					単 201号
	給水車運転工 E-5		日					単 202号
	諸雑費(まるめ)		式	1				
	合計							
	単価							円/m

1 次単価表

単価使用年月	2023.09
歩掛適用年月	2023.09
労務調整係数	1.500-00001 0.0 0

単 54号	名称・規格	条件	単位	数量	単価	金額	摘要
	高压洗浄車清掃工	夜間	単位	m	単位数量	290	単価
	名称・規格	条件	単位	数量	単価	金額	摘要
	高压洗浄車運転工 E-1		日				単 203号
	揚泥車運転工 E-2		日				単 204号
	給水車運転工 E-5		日				単 205号
	諸雑費(まるめ)		式	1			
	合計						
	単価						円/m

1 次単価表

単価使用年月	2023.09
歩掛適用年月	2023.09
労務調整係数	1.000-00001 0.0 0

単 55号	名称・規格	条件	単位	数量	単価	金額	摘要
	高压洗浄車清掃工		単位	m	単位数量	204	単価
	名称・規格	条件	単位	数量	単価	金額	摘要
	高压洗浄車運転工 E-1		日				単 200号
	揚泥車運転工 E-2		日				単 201号
	給水車運転工 E-5		日				単 202号
	諸雑費(まるめ)		式	1			
	合計						
	単価						円/m

1 次単価表

単価使用年月	2023.09
歩掛適用年月	2023.09
労務調整係数	1.500-00001 0.0 0

単 56号	名称・規格	条件	単位	数量	単価	金額	摘要
	名称・規格	条件	単位	数量	単価	金額	摘要
単 56号	高压洗浄車清掃工	夜間	単位	m	単位数量	204	単価
	高压洗浄車運転工 E-1		日				単 203号
	揚泥車運転工 E-2		日				単 204号
	給水車運転工 E-5		日				単 205号
	諸雑費(まるめ)		式	1			
	合計						
	単価						円/m

1次単価表

単価使用年月	2023.09
歩掛適用年月	2023.09
労務調整係数	1.000-00001 0.0 0

単 57号	名称・規格	条件	単位	数量	単価	金額	単価	摘要
	高压洗浄車清掃工		単位	m	単位数量	547		
	名称・規格	条件	単位	数量	単価	金額		摘要
	高压洗浄車運転工 E-1		日					単 200号
	揚泥車運転工 E-2		日					単 201号
	給水車運転工 E-5		日					単 202号
	諸雑費(まるめ)		式	1				
	合計							
	単価							円/m

1 次単価表

単価使用年月	2023.09
歩掛適用年月	2023.09
労務調整係数	1.500-00001 0.0 0

単 58号	名称・規格	条件	単位	数量	単価	金額	摘要
	名称・規格	条件	単位	数量	単価	金額	摘要
単 58号	高压洗浄車清掃工	夜間	単位	m	単位数量	547	単価
	高压洗浄車運転工 E-1		日				単 203号
	揚泥車運転工 E-2		日				単 204号
	給水車運転工 E-5		日				単 205号
	諸雑費(まるめ)		式	1			
	合計						
	単価						円/m

1 次単価表

単価使用年月	2023.09
歩掛適用年月	2023.09
労務調整係数	1.000-00001 0.0 0

単 59号	名称・規格	条件	単位	数量	単価	金額	単価	摘要
	高压洗淨車清掃工		単位	m	単位数量	260		
	名称・規格	条件	単位	数量	単価	金額		摘要
	高压洗淨車運転工 E-1		日					単 200号
	揚泥車運転工 E-2		日					単 201号
	給水車運転工 E-5		日					単 202号
	諸雑費(まるめ)		式	1				
	合計							
	単価							円/m

1次単価表

単価使用年月	2023.09
歩掛適用年月	2023.09
労務調整係数	1.500-00001 0.0 0

単 60号	名称・規格	条件	単位	数量	単価	金額	摘要
60号	高压洗浄車清掃工	夜間	単位	m	単位数量	260	単価
	名称・規格	条件	単位	数量	単価	金額	摘要
	高压洗浄車運転工 E-1		日				単 203号
	揚泥車運転工 E-2		日				単 204号
	給水車運転工 E-5		日				単 205号
	諸雑費(まるめ)		式	1			
	合計						
	単価						円/m

1 次単価表

単価使用年月	2023.09
歩掛適用年月	2023.09
労務調整係数	1.000-00001 0.0 0

単 61号	名称・規格	条件	単位	数量	単価	金額	摘要
	高压洗浄車清掃工		単位	m	単位数量	178	単価
	名称・規格	条件	単位	数量	単価	金額	摘要
	高压洗浄車運転工 E-1		日				単 200号
	揚泥車運転工 E-2		日				単 201号
	給水車運転工 E-5		日				単 202号
	諸雑費(まるめ)		式	1			
	合計						
	単価						円/m

1次単価表

単価使用年月	2023.09
歩掛適用年月	2023.09
労務調整係数	1.500-00001 0.0 0

単 62号	名称・規格	条件	単位	数量	単価	金額	摘要
	高压洗浄車清掃工	夜間	単位	m	単位数量	178	単価
	名称・規格	条件	単位	数量	単価	金額	摘要
	高压洗浄車運転工 E-1		日				単 203号
	揚泥車運転工 E-2		日				単 204号
	給水車運転工 E-5		日				単 205号
	諸雑費(まるめ)		式	1			
	合計						
	単価						円/m

1次単価表

単価使用年月	2023.09
歩掛適用年月	2023.09
労務調整係数	1.000-00001 0.0 0

単 63号	名称・規格	条件	単位	数量	単価	金額	単価	摘要
	高压洗浄車清掃工		単位	m	単位数量	498		
	名称・規格	条件	単位	数量	単価	金額		摘要
	高压洗浄車運転工 E-1		日					単 200号
	揚泥車運転工 E-2		日					単 201号
	給水車運転工 E-5		日					単 202号
	諸雑費(まるめ)		式	1				
	合計							
	単価							円/m

1次単価表

単価使用年月	2023.09
歩掛適用年月	2023.09
労務調整係数	1.500-00001 0.0 0

単 64号	名称・規格	条件	単位	数量	単価	金額	摘要
	高压洗浄車清掃工	夜間	単位	m	単位数量	498	単価
	名称・規格	条件	単位	数量	単価	金額	摘要
	高压洗浄車運転工 E-1		日				単 203号
	揚泥車運転工 E-2		日				単 204号
	給水車運転工 E-5		日				単 205号
	諸雑費(まるめ)		式	1			
	合計						
	単価						円/m

1 次単価表

単価使用年月	2023.09
歩掛適用年月	2023.09
労務調整係数	1.000-00001 0.0 0

単 65号	名称・規格	条件	単位	数量	単価	金額	単価	摘要
	高压洗浄車清掃工		単位	m	単位数量	220		
	名称・規格	条件	単位	数量	単価	金額		摘要
	高压洗浄車運転工 E-1		日					単 200号
	揚泥車運転工 E-2		日					単 201号
	給水車運転工 E-5		日					単 202号
	諸雑費(まるめ)		式	1				
	合計							
	単価							円/m

1 次単価表

単価使用年月	2023.09
歩掛適用年月	2023.09
労務調整係数	1.500-00001 0.0 0

単 66号	名称・規格	条件	単位	数量	単価	金額	摘要
	高压洗浄車清掃工	夜間	単位	m	単位数量	220	単価
	名称・規格	条件	単位	数量	単価	金額	摘要
	高压洗浄車運転工 E-1		日				単 203号
	揚泥車運転工 E-2		日				単 204号
	給水車運転工 E-5		日				単 205号
	諸雑費(まるめ)		式	1			
	合計						
	単価						円/m

1次単価表

単価使用年月	2023.09
歩掛適用年月	2023.09
労務調整係数	1.000-00001 0.0 0

単 67号	名称・規格	条件	単位	数量	単価	金額	単価	摘要
	高压洗淨車清掃工		単位	m	単位数量	145		
	名称・規格	条件	単位	数量	単価	金額		摘要
	高压洗淨車運転工 E-1		日					単 200号
	揚泥車運転工 E-2		日					単 201号
	給水車運転工 E-5		日					単 202号
	諸雑費(まるめ)		式	1				
	合計							
	単価							円/m

1次単価表

単価使用年月	2023.09
歩掛適用年月	2023.09
労務調整係数	1.500-00001 0.0 0

単 68号	名称・規格	条件	単位	数量	単価	金額	摘要
	高压洗浄車清掃工	夜間	単位	m	単位数量	145	単価
	名称・規格	条件	単位	数量	単価	金額	摘要
	高压洗浄車運転工 E-1		日				単 203号
	揚泥車運転工 E-2		日				単 204号
	給水車運転工 E-5		日				単 205号
	諸雑費(まるめ)		式	1			
	合計						
	単価						円/m

1次単価表

単価使用年月	2023.09
歩掛適用年月	2023.09
労務調整係数	1.000-00001 0.0 0

単 69号	名称・規格	条件	単位	数量	単価	金額	単価	摘要
	高压洗浄車清掃工		単位	m	単位数量	442		
	名称・規格	条件	単位	数量	単価	金額		摘要
	高压洗浄車運転工 E-1		日					単 200号
	揚泥車運転工 E-2		日					単 201号
	給水車運転工 E-5		日					単 202号
	諸雑費(まるめ)		式	1				
	合計							
	単価							円/m

1次単価表

単価使用年月	2023.09
歩掛適用年月	2023.09
労務調整係数	1.500-00001 0.0 0

単 70号	名称・規格	条件	単位	数量	単価	金額	摘要
	高压洗浄車清掃工	夜間	単位	m	単位数量	442	単価
	名称・規格	条件	単位	数量	単価	金額	摘要
	高压洗浄車運転工 E-1		日				単 203号
	揚泥車運転工 E-2		日				単 204号
	給水車運転工 E-5		日				単 205号
	諸雑費(まるめ)		式	1			
	合計						
	単価						円/m

1 次単価表

単価使用年月	2023.09
歩掛適用年月	2023.09
労務調整係数	1.000-00001 0.0 0

単 71号	名称・規格	条件	単位	数量	単価	金額	単価	摘要
	高压洗浄車清掃工		単位	m	単位数量	183		
	名称・規格	条件	単位	数量	単価	金額		摘要
	高压洗浄車運転工 E-1		日					単 200号
	揚泥車運転工 E-2		日					単 201号
	給水車運転工 E-5		日					単 202号
	諸雑費(まるめ)		式	1				
	合計							
	単価							円/m

1 次単価表

単価使用年月	2023.09
歩掛適用年月	2023.09
労務調整係数	1.500-00001 0.0 0

単 72号	名称・規格	条件	単位	数量	単価	金額	摘要
	高压洗浄車清掃工	夜間	単位	m	単位数量	183	単価
	名称・規格	条件	単位	数量	単価	金額	摘要
	高压洗浄車運転工 E-1		日				単 203号
	揚泥車運転工 E-2		日				単 204号
	給水車運転工 E-5		日				単 205号
	諸雑費(まるめ)		式	1			
	合計						
	単価						円/m

1 次単価表

単価使用年月	2023.09
歩掛適用年月	2023.09
労務調整係数	1.000-00001 0.0 0

単 73号	名称・規格	条件	単位	数量	単価	金額	摘要
	高压洗淨車清掃工		単位	m	単位数量	116	単価
	名称・規格	条件	単位	数量	単価	金額	摘要
	高压洗淨車運転工 E-1		日				単 200号
	揚泥車運転工 E-2		日				単 201号
	給水車運転工 E-5		日				単 202号
	諸雑費(まるめ)		式	1			
	合計						
	単価						円/m

1次単価表

単価使用年月	2023.09
歩掛適用年月	2023.09
労務調整係数	1.500-00001 0.0 0

単 74号	名称・規格	条件	単位	数量	単価	金額	摘要
	高压洗浄車清掃工	夜間	単位	m	単位数量	116	単価
	名称・規格	条件	単位	数量	単価	金額	摘要
	高压洗浄車運転工 E-1		日				単 203号
	揚泥車運転工 E-2		日				単 204号
	給水車運転工 E-5		日				単 205号
	諸雑費(まるめ)		式	1			
	合計						
	単価						円/m

1次単価表

単価使用年月	2023.09
歩掛適用年月	2023.09
労務調整係数	1.000-00001 0.0 0

単 75号	大口径管渠浚渫工（堆積土砂除去）		単位	t	単位数量	8	単価	
名称・規格		条件	単位	数量	単価	金額	摘要	
	特殊強力吸引車運転工 257kW 10t		日					単 206号
	高圧洗浄車運転工 147kW 4t		日					単 207号
	諸雑費(まるめ)		式	1				
	合計							
	単価							円/t

1次単価表

単価使用年月	2023.09
歩掛適用年月	2023.09
労務調整係数	1.000-00001 0.0 0

単 76号	取付管突出処理工		単位	箇所	単位数量	9	単価	
名称・規格		条件	単位	数量	単価	金額	摘要	
	清掃技師		人					単 208号
	管路調査技師		人					単 179号
	管路調査助手		人					単 174号
	特殊作業員		人					
	普通作業員		人					
	TVカマ搭載車運転 E-1		日					単 209号
	せん孔機車運転 E-2		日					単 210号
	高圧洗浄車運転 E-3		日					単 211号
	諸雑費(まるめ)		式	1				
	合計							
	単価							円/箇所

1次単価表

単価使用年月	2023.09
歩掛適用年月	2023.09
労務調整係数	1.000-00001 0.0 0

単 77号	本管外除去工		単位	箇所	単位数量	9	単価	
名称・規格		条件	単位	数量	単価	金額	摘要	
	清掃技師		人					単 208号
	管路調査技師		人					単 179号
	管路調査助手		人					単 174号
	特殊作業員		人					
	普通作業員		人					
	TVカマ搭載車運転 E-4		日					単 212号
	超高压洗浄車運転 E-5		日					単 213号
	給水車運転 E-6		日					単 214号
	諸雑費(まるめ)		式	1				
	合計							
	単価							円/箇所

1 次単価表

単価使用年月	2023.09
歩掛適用年月	2023.09
労務調整係数	1.000-00001 0.0 0

単 78号	本管油脂除去工		単位	箇所	単位数量	9	単価	
名称・規格		条件	単位	数量	単価	金額	摘要	
	清掃技師		人					単 208号
	管路調査技師		人					単 179号
	管路調査助手		人					単 174号
	特殊作業員		人					
	普通作業員		人					
	TVカマ搭載車運転 E-4		日					単 212号
	超高压洗浄車運転 E-5		日					単 213号
	給水車運転 E-6		日					単 214号
	諸雑費(まるめ)		式	1				
	合計							
	単価							円/箇所

1 次単価表

単価使用年月	2023.09
歩掛適用年月	2023.09
労務調整係数	1.000-00001 0.0 0

単 79号	本管木根除去工		単位	箇所	単位数量	18	単価	
名称・規格		条件	単位	数量	単価	金額	摘要	
	清掃技師		人					単 208号
	管路調査技師		人					単 179号
	管路調査助手		人					単 174号
	特殊作業員		人					
	普通作業員		人					
	TVカマ搭載車運転 E-4		日					単 212号
	超高压洗浄車運転 E-5		日					単 213号
	給水車運転 E-6		日					単 214号
	諸雑費(まるめ)		式	1				
	合計							
	単価							円/箇所

1次単価表

単価使用年月	2023.09
歩掛適用年月	2023.09
労務調整係数	1.000-00001 0.0 0

単 80号	水替え工	φ100mm 揚程10m	単位	日	単位数量	1	単価	
名称・規格		条件	単位	数量	単価	金額	摘要	
潜水ポンプ運転工			日				単 215号	
諸雑費(まるめ)			式	1				
合計								
単価							円/日	

1次単価表

単価使用年月	2023.09
歩掛適用年月	2023.09
労務調整係数	1.000-00001 0.0 0

単 81号	ポンプ設置・撤去	1～2台	単位	回	単位数量	1	単価	
名称・規格		条件	単位	数量	単価	金額	摘要	
普通作業員			人					
諸雑費(まるめ)			式	1				
合計								
単価							円/回	

1次単価表

単価使用年月	2023.09
歩掛適用年月	2023.09
労務調整係数	1.000-00001 0.0 0

単 82号	伏越人孔内清掃工	内径1500mm未満	単位	m3	単位数量	10	単価	
名称・規格		条件	単位	数量	単価	金額	摘要	
	揚泥車運転工 E-19		日					単 216号
	高圧洗浄車運転工 E-8		日					単 217号
	諸雑費(まるめ)		式	1				
	合計							
	単価							円/m3

1次単価表

単価使用年月	2023.09
歩掛適用年月	2023.09
労務調整係数	1.000-00001 0.0 0

単 83号	伏越人孔内清掃工	内径1500mm以上	単位	m3	単位数量	12	単価	
名称・規格		条件	単位	数量	単価	金額	摘要	
	揚泥車運転工 E-19		日					単 216号
	高圧洗浄車運転工 E-8		日					単 217号
	諸雑費(まるめ)		式	1				
	合計							
	単価							円/m3

1次単価表

単価使用年月	2023.09
歩掛適用年月	2023.09
労務調整係数	1.000-00001 0.0 0

単 84号	伏越人孔内清掃工	内径1500mm以上	単位	m3	単位数量	12	単価	
名称・規格		条件	単位	数量	単価	金額	摘要	
	強力吸引車運転工 E-20		日					単 218号
	高圧洗浄車運転工 E-8		日					単 217号
	諸雑費(まるめ)		式	1				
	合計							
	単価							円/m3

1 次単価表

単価使用年月	2023.09
歩掛適用年月	2023.09
労務調整係数	1.000-00001 0.0 0

単 85号	伏越管路内清掃工	管径250mm	単位	m	単位数量	285	単価	
名称・規格		条件	単位	数量	単価	金額	摘要	
	高圧洗浄車運転工 E-1		日					単 200号
	揚泥車運転工 E-2		日					単 201号
	給水車運転工 E-5		日					単 202号
	諸雑費(まるめ)		式	1				
	合計							
	単価							円/m

1次単価表

単価使用年月	2023.09
歩掛適用年月	2023.09
労務調整係数	1.000-00001 0.0 0

単 86号	伏越管路内清掃工	管径400mm	単位	m	単位数量	180	単価	
名称・規格		条件	単位	数量	単価	金額	摘要	
	高圧洗浄車運転工 E-1		日					単 200号
	揚泥車運転工 E-2		日					単 201号
	給水車運転工 E-5		日					単 202号
	諸雑費(まるめ)		式	1				
	合計							
	単価							円/m

1次単価表

単価使用年月	2023.09
歩掛適用年月	2023.09
労務調整係数	1.000-00001 0.0 0

単 87号	側溝清掃（組合せ）		単位	km	単位数量	1	単価	
名称・規格		条件	単位	数量	単価	金額	摘要	
側溝清掃工（機械清掃組合せ作業） 移動		高圧水洗浄式（ジェット式5.3-5.8m3）, 持込,ﾌﾞﾛｯｸ式ホｯﾌﾟ容量4.5~5.0m3,持込, 散水車なし,標準	km	1			単 219号	
諸雑費（まるめ）			式	1				
合計								
単価							円/km	

1次単価表

単価使用年月	2023.09
歩掛適用年月	2023.09
労務調整係数	1.000-00001 0.0 0

単 88号	側溝清掃工（蓋付）	片道20kmまでの泥土運搬含む	単位	m	単位数量	1	単価	
名称・規格		条件	単位	数量	単価	金額	摘要	
側溝清掃工（機械清掃組合せ作業） 清掃作業		0.125m2未満 堆積率50%未満,高圧水 洗浄式（ジェット式5.3-5.8m3）,持込,ﾌﾞ ﾛｯｸ式ホｯﾌﾟ容量4.5~5.0m3,持込,散水	m	1			単 220号	
諸雑費（まるめ）			式	1				
合計								
単価							円/m	

1 次単価表

単価使用年月	2023.09
歩掛適用年月	2023.09
労務調整係数	1.000-00001 0.0 0

単 89号	側溝清掃工（蓋付）	片道20kmまでの泥土運搬含む	単位	m	単位数量	1	単価	
名称・規格		条件	単位	数量	単価	金額	摘要	
側溝清掃工（機械清掃組合せ作業） 清掃作業		0.125m2未満 堆積率50%以上, 高压水 洗浄式（ジェット式5.3-5.8m3）, 持込, フ ロワ式ホッパ 容量4.5~5.0m3, 持込, 散水	m	1			単 221号	
諸雑費（まるめ）			式	1				
合計								
単価							円/m	

1 次単価表

単価使用年月	2023.09
歩掛適用年月	2023.09
労務調整係数	1.000-00001 0.0 0

単 90号	側溝清掃工（蓋付）	片道20kmまでの泥土運搬含む	単位	m	単位数量	1	単価	
名称・規格		条件	単位	数量	単価	金額	摘要	
側溝清掃工（機械清掃組合せ作業） 清掃作業		0.125m2以上0.5m2未満 50%未満, 高 压水洗浄式（ジェット式5.3-5.8m3）, 持 込, フロワ式ホッパ 容量4.5~5.0m3, 持込	m	1			単 222号	
諸雑費（まるめ）			式	1				
合計								
単価							円/m	

1次単価表

単価使用年月	2023.09
歩掛適用年月	2023.09
労務調整係数	1.000-00001 0.0 0

単 91号	側溝清掃工（蓋付）	片道20kmまでの泥土運搬含む	単位	m	単位数量	1	単価	
名称・規格		条件	単位	数量	単価	金額	摘要	
側溝清掃工（機械清掃組合せ作業） 清掃作業		0.125m2以上0.5m2未満 50%以上、高 圧水洗浄式（ジェット式5.3~5.8m3）、持 込、プロ式ホッパ容量4.5~5.0m3、持込	m	1			単 223号	
諸雑費（まるめ）			式	1				
合計								
単価							円/m	

1次単価表

単価使用年月	2023.09
歩掛適用年月	2023.09
労務調整係数	1.000-00001 0.0 0

単 92号	側溝清掃（単独）		単位	km	単位数量	1	単価	
名称・規格		条件	単位	数量	単価	金額	摘要	
側溝清掃（単独作業）移動		プロ式ホッパ容量4.5~5.0m3、持込、標 準	km	1			単 224号	
諸雑費（まるめ）			式	1				
合計								
単価							円/km	

1次単価表

単価使用年月	2023.09
歩掛適用年月	2023.09
労務調整係数	1.000-00001 0.0 0

単 93号	側溝清掃工（蓋無）		単位	m	単位数量	1	単価	
名称・規格		条件	単位	数量	単価	金額	摘要	
側溝清掃(単独作業) 清掃作業		0.3m3/m,ﾌﾟﾛｯ式ｷｯﾊﾟ容量4.5～5.0m3,持込,標準	m	1			単 225号	
諸雑費(まるめ)			式	1				
合計								
単価							円/m	

1次単価表

単価使用年月	2023.09
歩掛適用年月	2023.09
労務調整係数	1.000-00001 0.0 0

単 94号	管渠清掃		単位	km	単位数量	1	単価	
名称・規格		条件	単位	数量	単価	金額	摘要	
管渠清掃工(機械清掃) 移動		高圧水洗浄式(ｼﾞｬｯﾄ式5.3～5.8m3),持込,ﾌﾟﾛｯ式ｷｯﾊﾟ容量4.5～5.0m3,持込,散水車なし,標準	km	1			単 226号	
諸雑費(まるめ)			式	1				
合計								
単価							円/km	

1次単価表

単価使用年月	2023.09
歩掛適用年月	2023.09
労務調整係数	1.000-00001 0.0 0

単 95号	管渠清掃	片道20kmまでの泥土運搬含む	単位	m	単位数量	1	単価	
名称・規格		条件	単位	数量	単価	金額	摘要	
管渠清掃工(機械清掃) 清掃作業		管径200mm以上400mm未満 50%未満, 高圧水洗浄式(ジェット式5.3-5.8m3), 持込,7°ワ式ホバ 容量4.5~5.0m3,持	m	1			単 227号	
諸雑費(まるめ)			式	1				
合計								
単価							円/m	

1次単価表

単価使用年月	2023.09
歩掛適用年月	2023.09
労務調整係数	1.000-00001 0.0 0

単 96号	管渠清掃	片道20kmまでの泥土運搬含む	単位	m	単位数量	1	単価	
名称・規格		条件	単位	数量	単価	金額	摘要	
管渠清掃工(機械清掃) 清掃作業		管径200mm以上400mm未満 50%以上, 高圧水洗浄式(ジェット式5.3-5.8m3), 持込,7°ワ式ホバ 容量4.5~5.0m3,持	m	1			単 228号	
諸雑費(まるめ)			式	1				
合計								
単価							円/m	

1 次単価表

単価使用年月	2023.09
歩掛適用年月	2023.09
労務調整係数	1.000-00001 0.0 0

単 97号	集水桝清掃（組合せ）		単位	km	単位数量	1	単価	
名称・規格		条件		単位	数量	単価	金額	摘要
集水桝清掃工（機械清掃組合せ） 移動		高圧水洗浄式（ジェット式5.3-5.8m3）, 持込,7°ワ式ホバ 容量4.5~5.0m3,持込, 散水車なし,標準		km	1			単 229号
諸雑費（まるめ）				式	1			
合計								
単価								円/km

1 次単価表

単価使用年月	2023.09
歩掛適用年月	2023.09
労務調整係数	1.000-00001 0.0 0

単 98号	集水桝清掃（組合せ）	片道20kmまでの泥土運搬含む	単位	箇所	単位数量	1	単価	
名称・規格		条件		単位	数量	単価	金額	摘要
集水桝清掃工（機械清掃組合せ） 清掃作業		25cm未満,高圧水洗浄式（ジェット式5.3-5.8m3）, 持込,7°ワ式ホバ 容量4.5~5.0m3,持込, 散水車なし,標準		個	1			単 230号
諸雑費（まるめ）				式	1			
合計								
単価								円/箇所

1次単価表

単価使用年月	2023.09
歩掛適用年月	2023.09
労務調整係数	1.000-00001 0.0 0

単 99号	集水桝清掃（組合せ）	片道20kmまでの泥土運搬含む	単位	箇所	単位数量	1	単価	
名称・規格		条件	単位	数量	単価	金額	摘要	
	集水桝清掃工（機械清掃組合せ） 清掃作業	25cm以上、高圧水洗浄式（ジェット式5.3 -5.8m3）、持込、フワ式ホバ 容量4.5～ 5.0m3、持込、散水車なし、標準	個	1				単 231号
	諸雑費（まるめ）		式	1				
	合計							
	単価							円/箇所

1次単価表

単価使用年月	2023.09
歩掛適用年月	2023.09
労務調整係数	1.000-00001 0.0 0

単 100号	集水柵取付管清掃工	TVカマ調査無し	単位	箇所	単位数量	40	単価	
名称・規格		条件	単位	数量	単価	金額	摘要	
	高圧洗浄車運転工 E-1		日					単 200号
	揚泥車運転工 E-2		日					単 201号
	諸雑費(まるめ)		式	1				
	合計							
	単価							円/箇所

1次単価表

単価使用年月	2023.09
歩掛適用年月	2023.09
労務調整係数	1.000-00001 0.0 0

単 101号	水路清掃工		単位	時間	単位数量	6	単価	
名称・規格		条件	単位	数量	単価	金額	摘要	
	高压洗浄車運転工 147kW 4t		日					単 196号
	特殊強力吸引車運転工 154kW 4t		日					単 232号
	諸雑費(まるめ)		式	1				
	合計							
	単価							円/時間

1次単価表

単価使用年月	2023.09
歩掛適用年月	2023.09
労務調整係数	1.000-00001 0.0 0

単 102号	水路浚渫工 (1)		単位	t	単位数量	6	単価	
名称・規格		条件	単位	数量	単価	金額	摘要	
特殊強力吸引車運転工 154kW 4t			日				単 232号	
諸雑費(まるめ)			式	1				
合計								
単価							円/t	

1次単価表

単価使用年月	2023.09
歩掛適用年月	2023.09
労務調整係数	1.000-00001 0.0 0

単 103号	水路浚渫工 (2)		単位	t	単位数量	14	単価	
名称・規格		条件	単位	数量	単価	金額	摘要	
特殊強力吸引車運転工 257kW 10t			日				単 233号	
諸雑費(まるめ)			式	1				
合計								
単価							円/t	

1次単価表

単価使用年月	2023.09
歩掛適用年月	2023.09
労務調整係数	1.000-00001 0.0 0

単 104号	名称・規格	条件	単位	日	単位数量	金額	単価	摘要
	名称・規格	条件	単位	数量	単価	金額		摘要
	高压洗淨車運転工 E-1		日				1	単 200号
	諸雑費(まるめ)		式	1				
	合計							
	単価							円/日

1次単価表

単価使用年月	2023.09
歩掛適用年月	2023.09
労務調整係数	1.000-00001 0.0 0

単 105号	スクリーン清掃工(1)		単位	箇所	単位数量	12	単価	
名称・規格		条件	単位	数量	単価	金額	摘要	
	清掃技師		人					単 208号
	清掃作業員		人					単 234号
	普通作業員		人					
	諸雑費(まるめ)		式	1				
	合計							
	単価							円/箇所

1 次単価表

単価使用年月	2023.09
歩掛適用年月	2023.09
労務調整係数	1.000-00001 0.0 0

単 106号	スクリーン清掃工（2）		単位	箇所	単位数量	10	単価	
名称・規格		条件	単位	数量	単価	金額	摘要	
	清掃技師		人					単 208号
	清掃作業員		人					単 234号
	普通作業員		人					
	諸雑費(まるめ)		式	1				
	合計							
	単価							円/箇所

1 次単価表

単価使用年月	2023.09
歩掛適用年月	2023.09
労務調整係数	1.000-00001 0.0 0

単 107号	スクリーン清掃工 (3)		単位	箇所	単位数量	5	単価	
名称・規格		条件	単位	数量	単価	金額	摘要	
	清掃技師		人					単 208号
	清掃作業員		人					単 234号
	普通作業員		人					
	諸雑費(まるめ)		式	1				
	合計							
	単価							円/箇所

1 次単価表

単価使用年月	2023.09
歩掛適用年月	2023.09
労務調整係数	1.000-00001 0.0 0

単 108号	大型樹等清掃工		単位	箇所	単位数量	3	単価	
名称・規格		条件	単位	数量	単価	金額	摘要	
	清掃技師		人					単 208号
	清掃作業員		人					単 234号
	普通作業員		人					
	諸雑費(まるめ)		式	1				
	合計							
	単価							円/箇所

1次単価表

単価使用年月	2023.09
歩掛適用年月	2023.09
労務調整係数	1.000-00001 0.0 0

単 109号	路面清掃工		単位	時間	単位数量	6	単価	
名称・規格		条件	単位	数量	単価	金額	摘要	
	高压洗浄車運転工 147kW 4t		日					単 196号
	揚泥車運転工 147kW 4t		日					単 191号
	普通作業員		人					
	消石灰 安定処理用		kg	20				
	諸雑費(まるめ)		式	1				
	合計							
	単価							円/時間

1次単価表

単価使用年月	2023.09
歩掛適用年月	2023.09
労務調整係数	1.000-00001 0.0 0

単 110号	強力吸引車運転工		単位	時間	単位数量	6	単価	
名称・規格		条件	単位	数量	単価	金額	摘要	
強力吸引車運転工 154kW 4t			日				単 235号	
諸雑費(まるめ)			式	1				
合計								
単価							円/時間	

1次単価表

単価使用年月	2023.09
歩掛適用年月	2023.09
労務調整係数	1.500-00001 0.0 0

単 111号	強力吸引車運転工	夜間	単位	時間	単位数量	6	単価	
名称・規格		条件	単位	数量	単価	金額	摘要	
強力吸引車運転工 154kW 4t			日				単 236号	
諸雑費(まるめ)			式	1				
合計								
単価							円/時間	

1 次単価表

単価使用年月	2023.09
歩掛適用年月	2023.09
労務調整係数	1.000-00001 0.0 0

単 112号	汚泥運搬工	7.2km	単位	t	単位数量	1	単価	
名称・規格		条件	単位	数量	単価	金額	摘要	
揚泥車運転工 E-13			時間				単 237号	
諸雑費(まるめ)			式	1				
合計								
単価							円/t	

1 次単価表

単価使用年月	2023.09
歩掛適用年月	2023.09
労務調整係数	1.500-00001 0.0 0

単 113号	汚泥運搬工	7.2km 夜間	単位	t	単位数量	1	単価	
名称・規格		条件	単位	数量	単価	金額	摘要	
揚泥車運転工 E-13			時間				単 238号	
諸雑費(まるめ)			式	1				
合計								
単価							円/t	

1次単価表

単価使用年月	2023.09
歩掛適用年月	2023.09
労務調整係数	1.000-00001 0.0 0

単 114号	汚泥運搬工	4.8km	単位	t	単位数量	1	単価	
名称・規格		条件	単位	数量	単価	金額	摘要	
揚泥車運転工 E-13			時間				単 237号	
諸雑費(まるめ)			式	1				
合計								
単価							円/t	

1次単価表

単価使用年月	2023.09
歩掛適用年月	2023.09
労務調整係数	1.500-00001 0.0 0

単 115号	汚泥運搬工	4.8km 夜間	単位	t	単位数量	1	単価	
名称・規格		条件	単位	数量	単価	金額	摘要	
揚泥車運転工 E-13			時間				単 238号	
諸雑費(まるめ)			式	1				
合計								
単価							円/t	

1次単価表

単価使用年月	2023.09
歩掛適用年月	2023.09
労務調整係数	1.000-00001 0.0 0

単 116号	汚泥運搬工	4.8km	単位	t	単位数量	1	単価	
名称・規格		条件	単位	数量	単価	金額	摘要	
特殊強力吸引車運転工 E-16 154kW 4t			時間				単 239号	
諸雑費(まるめ)			式	1				
合計								
単価							円/t	

1次単価表

単価使用年月	2023.09
歩掛適用年月	2023.09
労務調整係数	1.000-00001 0.0 0

単 117号	汚泥運搬工	4.8km	単位	t	単位数量	1	単価	
名称・規格		条件	単位	数量	単価	金額	摘要	
特殊強力吸引車運転工 E-18 257kW 10t			時間				単 240号	
諸雑費(まるめ)			式	1				
合計								
単価							円/t	

1次単価表

単価使用年月	2023.09
歩掛適用年月	2023.09
労務調整係数	1.000-00001 0.0 0

単 118号	汚泥運搬工	10.2km	単位	t	単位数量	1	単価	
名称・規格		条件	単位	数量	単価	金額	摘要	
揚泥車運転工 E-13			時間				単 237号	
諸雑費(まるめ)			式	1				
合計								
単価							円/t	

1次単価表

単価使用年月	2023.09
歩掛適用年月	2023.09
労務調整係数	1.000-00001 0.0 0

単 119号	汚泥運搬工	10.2km	単位	t	単位数量	1	単価	
名称・規格		条件	単位	数量	単価	金額	摘要	
強力吸引車運転工 E-16			時間				単 241号	
諸雑費(まるめ)			式	1				
合計								
単価							円/t	

1次単価表

単価使用年月	2023.09
歩掛適用年月	2023.09
労務調整係数	1.000-00001 0.0 0

単 120号	公共柵等補修	手間のみ	単位	箇所	単位数量	4	単価	
名称・規格		条件	単位	数量	単価	金額	摘要	
	土木一般世話役		人					
	特殊作業員		人					
	普通作業員		人					
	ライトバン[二輪駆動] 乗車定員5名 排気量1.5L		供用日					
	ガソリン レギュラー		L	9.4				
	諸雑費(まるめ)		式	1				
	合計							
	単価							円/箇所

1次単価表

単価使用年月	2023.09
歩掛適用年月	2023.09
労務調整係数	1.000-00001 0.0 0

単 121号	マンホールガタツキ補修	手間のみ	単位	箇所	単位数量	32	単価	
名称・規格		条件	単位	数量	単価	金額	摘要	
	管路調査助手		人					単 174号
	管路調査作業員		人					単 169号
	軽作業員		人					
	ライトバン運転工		日					単 242号
	諸雑費(まるめ)		式	1				
	合計							
	単価							円/箇所

1次単価表

単価使用年月	2023.09
歩掛適用年月	2023.09
労務調整係数	1.000-00001 0.0 0

単 122号	舗装補修（常温合材）	手間のみ	単位	箇所	単位数量	6	単価	
名称・規格		条件	単位	数量	単価	金額	摘要	
	土木一般世話役		人					
	特殊作業員		人					
	普通作業員		人					
	ライトバン[二輪駆動] 乗車定員5名 排気量1.5L		供用日					
	ガソリン レギュラー		L	9.4				
	諸雑費(まるめ)		式	1				
	合計							
	単価							円/箇所

1次単価表

単価使用年月	2023.09
歩掛適用年月	2023.09
労務調整係数	1.000-00001 0.0 0

単 123号	陥没箇所埋戻	手間のみ	単位	箇所	単位数量	1	単価	
名称・規格		条件	単位	数量	単価	金額	摘要	
埋戻し		現場制約あり,土砂,有り	m3	0.5				
諸雑費(まるめ)			式	1				
合計								
単価								円/箇所

1次単価表

単価使用年月	2023.09
歩掛適用年月	2023.09
労務調整係数	1.000-00001 0.0 0

単 124号	防護柵補修	手間のみ	単位	箇所	単位数量	1	単価	
名称・規格		条件	単位	数量	単価	金額	摘要	
金網・支柱(立入防止柵)		基礎ブロック,2m	m	1				
諸雑費(まるめ)			式	1				
合計								
単価								円/箇所

1次単価表

単価使用年月	2023.09
歩掛適用年月	2023.09
労務調整係数	1.000-00001 0.0 0

単 125号	逆止弁設置	手間のみ	単位	箇所	単位数量	4	単価	
名称・規格		条件	単位	数量	単価	金額	摘要	
	土木一般世話役		人					
	特殊作業員		人					
	普通作業員		人					
	ライトバン[二輪駆動] 乗車定員5名 排気量1.5L		供用日					
	ガソリン レギュラー		L	9.4				
	諸雑費(まるめ)		式	1				
	合計							
	単価							円/箇所

1次単価表

単価使用年月	2023.09
歩掛適用年月	2023.09
労務調整係数	1.000-00001 0.0 0

単 126号	施設補修	手間のみ	単位	時間	単位数量	8	単価	
名称・規格		条件	単位	数量	単価	金額	摘要	
	管路調査助手		人					単 174号
	管路調査作業員		人					単 169号
	軽作業員		人					
	ライトバン運転工 1500cc		日					単 243号
	諸雑費(まるめ)		式	1				
	合計							
	単価							円/時間

1次単価表

単価使用年月	2023.09
歩掛適用年月	2023.09
労務調整係数	1.000-00001 0.0 0

単 127号	機械除草工	今泉工場	単位	m2	単位数量	1	単価	
名称・規格		条件	単位	数量	単価	金額	摘要	
機械除草(肩掛式)・集草・積込運搬		有り,ダンプトラック(オンロード・ディーゼル・2t積), 11.5km以下, 全ての費用	m2	1				
諸雑費(まるめ)			式	1				
合計								
単価								円/m2

1次単価表

単価使用年月	2023.09
歩掛適用年月	2023.09
労務調整係数	1.000-00001 0.0 0

単 128号	名称・規格	条件	単位	数量	単価	金額	摘要
人力除草工	今泉工場		単位	m2	単位数量	1	単価
除草	人力除草		m2	1			
集草			m2	1			
積込運搬	ダンプトラック(オンロード・ディーゼル・2t積), 1 1.5km以下, 全ての費用		m2	1			
諸雑費(まるめ)			式	1			
合計							
単価							円/m2

1次単価表

単価使用年月	2023.09
歩掛適用年月	2023.09
労務調整係数	1.000-00001 0.0 0

単 129号	水中除草工	今泉工場	単位	m2	単位数量	1	単価	
名称・規格		条件	単位	数量	単価	金額	摘要	
	水中除草		m2	1				単 244号
	集草		m2	1				
	積込運搬	ダンプトラック(オンロード・ディーゼル・2t積), 1 1.5km以下, 全ての費用	m2	1				
	諸雑費(まるめ)		式	1				
	合計							
	単価							円/m2

1次単価表

単価使用年月	2023.09
歩掛適用年月	2023.09
労務調整係数	1.000-00001 0.0 0

単 130号	伐竹工	今泉工場	単位	m2	単位数量	1	単価	
名称・規格		条件	単位	数量	単価	金額	摘要	
伐木・伐竹(複合)		伐竹,無し,人力施工	m2	1				
運搬(伐木除根)		人力施工,有り,7.5km以下,全ての費用	m2	1				
諸雑費(まるめ)			式	1				
合計								
単価								円/m2

1次単価表

単価使用年月	2023.09
歩掛適用年月	2023.09
労務調整係数	1.000-00001 0.0 0

単 131号	フェンスつる草撤去工	今泉工場	単位	m2	単位数量	10	単価	
名称・規格		条件	単位	数量	単価	金額	摘要	
	土木一般世話役		人					
	普通作業員		人					
	軽作業員		人					
	造園工		人					
	草刈機[肩掛式] かた径255mm		日					
	諸雑費(率+まるめ)		式	1				
	合計							
	単価							円/m2

1次単価表

単価使用年月	2023.09
歩掛適用年月	2023.09
労務調整係数	1.000-00001 0.0 0

単 132号	防草シート設置工		単位	m2	単位数量	1	単価	
名称・規格		条件	単位	数量	単価	金額	摘要	
防草シート設置工(露出) ピン・ワッシャー併用 平面部 時間制約無			m2	1				
諸雑費(まるめ)			式	1				
合計								
単価								円/m2

1次単価表

単価使用年月	2023.09
歩掛適用年月	2023.09
労務調整係数	1.000-00001 0.0 0

単 133号	防草シート隙間除草工		単位	m	単位数量	100	単価	
名称・規格		条件	単位	数量	単価	金額	摘要	
	土木一般世話役		人					
	普通作業員		人					
	諸雑費(まるめ)		式	1				
	合計							
	単価							円/m

1次単価表

単価使用年月	2023.09
歩掛適用年月	2023.09
労務調整係数	1.000-00001 0.0 0

単 134号	高木剪定		単位	本	単位数量	1	単価	
名称・規格		条件	単位	数量	単価	金額	摘要	
植樹管理(高木せん定) 冬季 60~90cm 10~50本 未供用			本	1				
諸雑費(まるめ)			式	1				
合計								
単価								円/本

1次単価表

単価使用年月	2023.09
歩掛適用年月	2023.09
労務調整係数	1.000-00001 0.0 0

単 135号	高木伐採工	幹周20cm未満	単位	本	単位数量	10	単価	
名称・規格		条件	単位	数量	単価	金額	摘要	
造園工			人					
普通作業員			人					
チェーンソー運転 鋸長600mm 0.08L			日					単 245号
諸雑費(まるめ)			式	1				
合計								
単価								円/本

1次単価表

単価使用年月	2023.09
歩掛適用年月	2023.09
労務調整係数	1.000-00001 0.0 0

単 136号	高木伐採工	幹周20cm以上30cm未満	単位	本	単位数量	10	単価	
名称・規格		条件	単位	数量	単価	金額	摘要	
造園工			人					
普通作業員			人					
チェーンソー運転 鋸長600mm 0.08L			日					単 245号
諸雑費(まるめ)			式	1				
合計								
単価								円/本

1次単価表

単価使用年月	2023.09
歩掛適用年月	2023.09
労務調整係数	1.000-00001 0.0 0

単 137号	高木伐採工	幹周30cm以上60cm未満	単位	本	単位数量	10	単価	
名称・規格		条件	単位	数量	単価	金額	摘要	
造園工			人					
普通作業員			人					
チェーンソー運転 鋸長600mm 0.08L			日					単 245号
諸雑費(まるめ)			式	1				
合計								
単価								円/本

1次単価表

単価使用年月	2023.09
歩掛適用年月	2023.09
労務調整係数	1.000-00001 0.0 0

単 138号	高木伐採工	幹周60cm以上90cm未満	単位	本	単位数量	10	単価	
名称・規格		条件	単位	数量	単価	金額	摘要	
造園工			人					
普通作業員			人					
チェーンソー運転 鋸長600mm 0.08L			日					単 245号
諸雑費(まるめ)			式	1				
合計								
単価								円/本

1次単価表

単価使用年月	2023.09
歩掛適用年月	2023.09
労務調整係数	1.000-00001 0.0 0

単 139号	高木伐採工	幹周90cm以上120cm未満	単位	本	単位数量	10	単価	
名称・規格		条件	単位	数量	単価	金額	摘要	
造園工			人					
普通作業員			人					
チェーンソー運転 鋸長600mm 0.08L			日					単 245号
諸雑費(まるめ)			式	1				
合計								
単価								円/本

1次単価表

単価使用年月	2023.09
歩掛適用年月	2023.09
労務調整係数	1.000-00001 0.0 0

単 140号	高木伐採工	幹周120cm以上150cm未満	単位	本	単位数量	10	単価	
名称・規格		条件	単位	数量	単価	金額	摘要	
造園工			人					
普通作業員			人					
チェーンソー運転 鋸長600mm 0.08L			日					単 245号
高所作業車運転			日					単 246号
諸雑費(率+まるめ)			式	1				
合計								
単価								円/本

1次単価表

単価使用年月	2023.09
歩掛適用年月	2023.09
労務調整係数	1.000-00001 0.0 0

単 141号	高木伐採工	幹周150cm以上200cm未満	単位	本	単位数量	10	単価	
名称・規格		条件	単位	数量	単価	金額	摘要	
造園工			人					
普通作業員			人					
チェーンソー運転 鋸長600mm 0.08L			日					単 245号
高所作業車運転			日					単 246号
諸雑費(率+まるめ)			式	1				
合計								
単価								円/本

1次単価表

単価使用年月	2023.09
歩掛適用年月	2023.09
労務調整係数	1.000-00001 0.0 0

単 142号	割り木工	幹周30cm以上60cm未満	単位	本	単位数量	100	単価	
名称・規格		条件	単位	数量	単価	金額	摘要	
普通作業員			人					
チェーンソー運転 鋸長600mm 0.08L			日					単 245号
諸雑費(率+まるめ)			式	1				
合計								
単価								円/本

1次単価表

単価使用年月	2023.09
歩掛適用年月	2023.09
労務調整係数	1.000-00001 0.0 0

単 143号	割り木工	幹周60cm以上90cm未満	単位	本	単価数量	100	単価	
名称・規格		条件	単位	数量	単価	金額	摘要	
普通作業員			人					
チェーンソー運転 鋸長600mm 0.08L			日					単 245号
諸雑費(率+まるめ)			式	1				
合計								
単価								円/本

1次単価表

単価使用年月	2023.09
歩掛適用年月	2023.09
労務調整係数	1.000-00001 0.0 0

単 144号	割り木工	幹周90cm以上120cm未満	単位	本	単価数量	100	単価	
名称・規格		条件	単位	数量	単価	金額	摘要	
普通作業員			人					
チェーンソー運転 鋸長600mm 0.08L			日					単 245号
諸雑費(率+まるめ)			式	1				
合計								
単価								円/本

1次単価表

単価使用年月	2023.09
歩掛適用年月	2023.09
労務調整係数	1.000-00001 0.0 0

単 145号	割り木工	幹周120cm以上150cm未満	単位	本	単位数量	100	単価	
名称・規格		条件	単位	数量	単価	金額	摘要	
普通作業員			人					
チェーンソー運転 鋸長600mm 0.08L			日					単 245号
諸雑費(率+まるめ)			式	1				
合計								
単価								円/本

1次単価表

単価使用年月	2023.09
歩掛適用年月	2023.09
労務調整係数	1.000-00001 0.0 0

単 146号	割り木工	幹周150cm以上200cm未満	単位	本	単位数量	100	単価	
名称・規格		条件	単位	数量	単価	金額	摘要	
普通作業員			人					
チェーンソー運転 鋸長600mm 0.08L			日					単 245号
諸雑費(率+まるめ)			式	1				
合計								
単価								円/本

1次単価表

単価使用年月	2023.09
歩掛適用年月	2023.09
労務調整係数	1.000-00001 0.0 0

単 147号	伐木運搬工	幹周20cm未満 今泉工場	単位	本	単位数量	200	単価	
名称・規格		条件	単位	数量	単価	金額	摘要	
ダンプトラック運転			時間				単 247号	
諸雑費(まるめ)			式	1				
合計								
単価							円/本	

1次単価表

単価使用年月	2023.09
歩掛適用年月	2023.09
労務調整係数	1.000-00001 0.0 0

単 148号	伐木運搬工	幹周20cm以上30cm未満 今泉工場	単位	本	単位数量	66.7	単価	
名称・規格		条件	単位	数量	単価	金額	摘要	
ダンプトラック運転			時間				単 247号	
諸雑費(まるめ)			式	1				
合計								
単価							円/本	

1次単価表

単価使用年月	2023.09
歩掛適用年月	2023.09
労務調整係数	1.000-00001 0.0 0

単 149号	伐木運搬工	幹周30cm以上60cm未満 今泉工場	単位	本	単位数量	7.7	単価	
名称・規格		条件	単位	数量	単価	金額	摘要	
ダンプトラック運転			時間				単 247号	
諸雑費(まるめ)			式	1				
合計								
単価							円/本	

1次単価表

単価使用年月	2023.09
歩掛適用年月	2023.09
労務調整係数	1.000-00001 0.0 0

単 150号	伐木運搬工	幹周60cm以上90cm未満 今泉工場	単位	本	単位数量	4.2	単価	
名称・規格		条件	単位	数量	単価	金額	摘要	
ダンプトラック運転			時間				単 247号	
諸雑費(まるめ)			式	1				
合計								
単価							円/本	

1次単価表

単価使用年月	2023.09
歩掛適用年月	2023.09
労務調整係数	1.000-00001 0.0 0

単 151号	伐木運搬工	幹周90cm以上120cm未満 今泉工場	単位	本	単位数量	2.6	単価	
名称・規格		条件	単位	数量	単価	金額	摘要	
ダンプトラック運転			時間				単 247号	
諸雑費(まるめ)			式	1				
合計								
単価							円/本	

1次単価表

単価使用年月	2023.09
歩掛適用年月	2023.09
労務調整係数	1.000-00001 0.0 0

単 152号	伐木運搬工	幹周120cm以上150cm未満 今泉工場	単位	本	単位数量	1.5	単価	
名称・規格		条件	単位	数量	単価	金額	摘要	
ダンプトラック運転			時間				単 247号	
諸雑費(まるめ)			式	1				
合計								
単価							円/本	

1次単価表

単価使用年月	2023.09
歩掛適用年月	2023.09
労務調整係数	1.000-00001 0.0 0

単 153号	伐木運搬工	幹周150cm以上200cm未満 今泉工場	単位	本	単位数量	0.9	単価	
名称・規格		条件	単位	数量	単価	金額	摘要	
ダンプトラック運転			時間				単 247号	
諸雑費(まるめ)			式	1				
合計								
単価							円/本	

1次単価表

単価使用年月	2023.09
歩掛適用年月	2023.09
労務調整係数	1.000-00001 0.0 0

単 154号	焼却処分費		単位	0.1t	単位数量	10	単価	
名称・規格		条件	単位	数量	単価	金額	摘要	
処分費(t)			t	1			単 248号	
諸雑費(まるめ)			式	1				
合計								
単価							円/0.1t	

1次単価表

単価使用年月	2023.09
歩掛適用年月	2023.09
労務調整係数	1.000-00001 0.0 0

単 155号	交通誘導警備員A		単位	人	単位数量	1	単価	
名称・規格		条件	単位	数量	単価	金額	摘要	
交通誘導警備員A			人					
諸雑費(まるめ)			式	1				
合計								
単価							円/人	

1次単価表

単価使用年月	2023.09
歩掛適用年月	2023.09
労務調整係数	1.500-00001 0.0 0

単 156号	交通誘導警備員A	夜間	単位	人	単位数量	1	単価	
名称・規格		条件	単位	数量	単価	金額	摘要	
交通誘導警備員A			人					
諸雑費(まるめ)			式	1				
合計								
単価							円/人	

1次単価表

単価使用年月	2023.09
歩掛適用年月	2023.09
労務調整係数	1.000-00001 0.0 0

単 157号	交通誘導警備員B		単位	人	単位数量	1	単価	
名称・規格		条件	単位	数量	単価	金額	摘要	
交通誘導警備員B			人					
諸雑費(まるめ)			式	1				
合計								
単価							円/人	

1次単価表

単価使用年月	2023.09
歩掛適用年月	2023.09
労務調整係数	1.500-00001 0.0 0

単 158号	交通誘導警備員B	夜間	単位	人	単位数量	1	単価	
名称・規格		条件	単位	数量	単価	金額	摘要	
交通誘導警備員B			人					
諸雑費(まるめ)			式	1				
合計								
単価							円/人	

1次単価表

単価使用年月	2023.09
歩掛適用年月	2023.09
労務調整係数	1.000-00001 0.0 0

単 159号	報告書作成工		単位	m	単位数量	800	単価	
名称・規格		条件	単位	数量	単価	金額	摘要	
	管理技師		人					単 249号
	管路調査技師		人					単 179号
	管路調査助手		人					単 174号
	諸雑費(まるめ)		式	1				
	合計							
	単価							円/m

1次単価表

単価使用年月	2023.09
歩掛適用年月	2023.09
労務調整係数	1.000-00001 0.0 0

単 160号	報告書作成工		単位	m	単位数量	700	単価	
名称・規格		条件	単位	数量	単価	金額	摘要	
	管理技師		人					単 249号
	管路調査技師		人					単 179号
	管路調査助手		人					単 174号
	諸雑費(まるめ)		式	1				
	合計							
	単価							円/m

1 次単価表

単価使用年月	2023.09
歩掛適用年月	2023.09
労務調整係数	1.000-00001 0.0 0

単 161号	報告書作成工		単位	m	単位数量	600	単価	
名称・規格		条件	単位	数量	単価	金額	摘要	
	管理技師		人					単 249号
	管路調査技師		人					単 179号
	管路調査助手		人					単 174号
	諸雑費(まるめ)		式	1				
	合計							
	単価							円/m

1 次単価表

単価使用年月	2023.09
歩掛適用年月	2023.09
労務調整係数	1.000-00001 0.0 0

単 162号	報告書作成工		単位	m	単位数量	560	単価	
名称・規格		条件	単位	数量	単価	金額	摘要	
	管理技師		人					単 249号
	管路調査技師		人					単 179号
	管路調査助手		人					単 174号
	諸雑費(まるめ)		式	1				
	合計							
	単価							円/m

1 次単価表

単価使用年月	2023.09
歩掛適用年月	2023.09
労務調整係数	1.000-00001 0.0 0

単 163号	報告書作成工		単位	m	単位数量	520	単価	
名称・規格		条件	単位	数量	単価	金額	摘要	
	管理技師		人					単 249号
	管路調査技師		人					単 179号
	管路調査助手		人					単 174号
	諸雑費(まるめ)		式	1				
	合計							
	単価							円/m

1 次単価表

単価使用年月	2023.09
歩掛適用年月	2023.09
労務調整係数	1.000-00001 0.0 0

単 164号	報告書作成工		単位	m	単位数量	480	単価	
名称・規格		条件	単位	数量	単価	金額	摘要	
	管理技師		人					単 249号
	管路調査技師		人					単 179号
	管路調査助手		人					単 174号
	諸雑費(まるめ)		式	1				
	合計							
	単価							円/m

1 次単価表

単価使用年月	2023.09
歩掛適用年月	2023.09
労務調整係数	1.000-00001 0.0 0

単 165号	報告書作成工		単位	m	単位数量	180	単価	
名称・規格		条件	単位	数量	単価	金額	摘要	
	管理技師		人					単 249号
	管路調査技師		人					単 179号
	管路調査助手		人					単 174号
	諸雑費(まるめ)		式	1				
	合計							
	単価							円/m

1 次単価表

単価使用年月	2023.09
歩掛適用年月	2023.09
労務調整係数	1.000-00001 0.0 0

単 166号	報告書作成工		単位	箇所	単位数量	60	単価	
名称・規格		条件	単位	数量	単価	金額	摘要	
	管理技師		人					単 249号
	管路調査技師		人					単 179号
	管路調査助手		人					単 174号
	諸雑費(まるめ)		式	1				
	合計							
	単価							円/箇所

1次単価表

単価使用年月	2023.09
歩掛適用年月	2023.09
労務調整係数	1.000-00001 0.0 0

単 167号	報告書作成工		単位	m	単位数量	1,000	単価	
名称・規格		条件	単位	数量	単価	金額	摘要	
	管理技師		人					単 249号
	管路調査技師		人					単 179号
	管路調査助手		人					単 174号
	諸雑費(まるめ)		式	1				
	合計							
	単価							円/m

1次単価表

単価使用年月	2023.09
歩掛適用年月	2023.09
労務調整係数	1.000-00001 0.0 0

単 168号	報告書作成工		単位	箇所	単位数量	80	単価	
名称・規格		条件	単位	数量	単価	金額	摘要	
	管理技師		人					単 249号
	管路調査技師		人					単 179号
	管路調査助手		人					単 174号
	諸雑費(まるめ)		式	1				
	合計							
	単価							円/箇所

2次単価表

単価使用年月	2023.09
歩掛適用年月	2023.09
労務調整係数	1.000-00001 0.0 0

単 169号	管路調査作業員		単位	人	単位数量	1	単価	
名称・規格		条件	単位	数量	単価	金額	摘要	
普通作業員			人					
諸雑費(まるめ)			式	1				
合計								
単価								円/人

2次単価表

単価使用年月	2023.09
歩掛適用年月	2023.09
労務調整係数	1.250-00001 0.0 0

単 170号	管路調査作業員		単位	人	単位数量	1	単価	
名称・規格		条件	単位	数量	単価	金額	摘要	
普通作業員			人					
諸雑費(まるめ)			式	1				
合計								
単価								円/人

2次単価表

単価使用年月	2023.09
歩掛適用年月	2023.09
労務調整係数	1.500-00001 0.0 0

単 171号	管路調査作業員		単位	人	単位数量	1	単価	
名称・規格		条件	単位	数量	単価	金額	摘要	
普通作業員			人					
諸雑費(まるめ)			式	1				
合計								
単価								円/人

2次単価表

単価使用年月	2023.09
歩掛適用年月	2023.09
労務調整係数	1.350-00001 0.0 0

単 172号	管路調査作業員		単位	人	単位数量	1	単価	
名称・規格		条件	単位	数量	単価	金額	摘要	
普通作業員			人					
諸雑費(まるめ)			式	1				
合計								
単価								円/人

2次単価表

単価使用年月	2023.09
歩掛適用年月	2023.09
労務調整係数	1.600-00001 0.0 0

単 173号	管路調査作業員		単位	人	単位数量	1	単価	
名称・規格		条件	単位	数量	単価	金額	摘要	
普通作業員			人					
諸雑費(まるめ)			式	1				
合計								
単価								円/人

2次単価表

単価使用年月	2023.09
歩掛適用年月	2023.09
労務調整係数	1.000-00001 0.0 0

単 174号	管路調査助手		単位	人	単位数量	1	単価	
名称・規格		条件	単位	数量	単価	金額	摘要	
測量技師補			人					
諸雑費(まるめ)			式	1				
合計								
単価								円/人

2次単価表

単価使用年月	2023.09
歩掛適用年月	2023.09
労務調整係数	1.000-00001 0.0 0

単 175号	ライトバン運転工 1500cc		単位	日	単位数量	1	単価	
名称・規格		条件	単位	数量	単価	金額	摘要	
ガソリン レギュラー			L	15.6				
ライトバン[二輪駆動] 乗車定員5名 排気量1.5L			時間					
諸雑費(まるめ)			式	1				
合計								
単価							円/日	

2次単価表

単価使用年月	2023.09
歩掛適用年月	2023.09
労務調整係数	1.350-00001 0.0 0

単 176号	管路調査助手		単 位	人	単 位 数 量	1	単 価	
名称・規格		条件	単 位	数 量	単 価	金 額	摘 要	
測量技師補			人					
諸雑費(まるめ)			式	1				
合計								
単 価								円/人

2次単価表

単価使用年月	2023.09
歩掛適用年月	2023.09
労務調整係数	1.350-00001 0.0 0

単 177号	ライトバン運転工 1500cc		単位	日	単位数量	1	単価	
名称・規格		条件	単位	数量	単価	金額	摘要	
ガソリン レギュラー			L	15.6				
ライトバン[二輪駆動] 乗車定員5名 排気量1.5L			時間					
諸雑費(まるめ)			式	1				
合計								
単価								円/日

2次単価表

単価使用年月	2023.09
歩掛適用年月	2023.09
労務調整係数	1.000-00001 0.0 0

単 178号	ライトバン運転工 1500cc 四輪駆動		単位	日	単位数量	1	単価	
名称・規格		条件	単位	数量	単価	金額	摘要	
	ガソリン レギュラー		L	22.2				
	ライトバン[四輪駆動] 乗車定員5名 排気量1.5L		時間					
	諸雑費(まるめ)		式	1				
	合計							
	単価							円/日

2次単価表

単価使用年月	2023.09
歩掛適用年月	2023.09
労務調整係数	1.000-00001 0.0 0

単 179号	管路調査技師		単位	人	単位数量		単価	
名称・規格		条件	単位	数量	単価	金額	摘要	
	測量技師		人					
	諸雑費(まるめ)		式	1				
	合計							
	単価							円/人

2次単価表

単価使用年月	2023.09
歩掛適用年月	2023.09
労務調整係数	1.000-00001 0.0 0

単 180号	ライトバン運転工 1500cc		単位	日	単位数量	1	単価	
名称・規格		条件	単位	数量	単価	金額	摘要	
ガソリン レギュラー			L	7.8				
ライトバン[二輪駆動] 乗車定員5名 排気量1.5L			供用日					
諸雑費(まるめ)			式	1				
合計								
単価							円/日	

2次単価表

単価使用年月	2023.09
歩掛適用年月	2023.09
労務調整係数	1.500-00001 0.0 0

単 181号	管路調査技師		単位	人	単位数量	1	単価	
名称・規格		条件	単位	数量	単価	金額	摘要	
測量技師			人					
諸雑費(まるめ)			式	1				
合計								
単価								円/人

2次単価表

単価使用年月	2023.09
歩掛適用年月	2023.09
労務調整係数	1.500-00001 0.0 0

単 182号	管路調査助手		単位	人	単位数量	1	単価	
名称・規格		条件	単位	数量	単価	金額	摘要	
測量技師補			人					
諸雑費(まるめ)			式	1				
合計								
単価								円/人

2次単価表

単価使用年月	2023.09
歩掛適用年月	2023.09
労務調整係数	1.500-00001 0.0 0

単 183号	ライトバン運転工 1500cc		単位	日	単位数量	1	単価	
名称・規格		条件	単位	数量	単価	金額	摘要	
ガソリン レギュラー			L	7.8				
ライトバン[二輪駆動] 乗車定員5名 排気量1.5L			供用日					
諸雑費(まるめ)			式	1				
合計								
単価								円/日

2次単価表

単価使用年月	2023.09
歩掛適用年月	2023.09
労務調整係数	1.000-00001 0.0 0

単 184号	ライトバン運転工 1500cc		単位	日	単位数量	1	単価	
名称・規格		条件	単位	数量	単価	金額	摘要	
ガソリン レギュラー			L	10.4				
ライトバン[二輪駆動] 乗車定員5名 排気量1.5L			時間					
諸雑費(まるめ)			式	1				
合計								
単価								円/日

2次単価表

単価使用年月	2023.09
歩掛適用年月	2023.09
労務調整係数	1.000-00001 0.0 0

単 185号	管渠内洗浄工 D-26	単位	日	単位数量	金額	単価	
名称・規格		条件	単位	数量	単価	金額	摘要
	清掃技師		人				単 208号
	清掃作業員		人				単 234号
	高圧洗浄車運転工 E-26		日				単 250号
	給水車運転工 E-5		日				単 202号
	諸雑費(まるめ)		式	1			
	合計						
	単価						円/日

2次単価表

単価使用年月	2023.09
歩掛適用年月	2023.09
労務調整係数	1.000-00001 0.0 0

単 186号	TVカメラ搭載車運転(本管用)E-24 95.5kW 2t	条件	単位	日	単位数量	金額	単価	摘要
名称・規格		条件	単位	数量	単価	金額	摘要	
	ガソリン レギュラー		L	36.6				
	運転手(一般)		人					
	本管用TVカメラ搭載車 95.5kW 2t		h					
	諸雑費(まるめ)		式	1				
	合計							
	単価						円/日	

2次単価表

単価使用年月	2023.09
歩掛適用年月	2023.09
労務調整係数	1.000-00001 0.0 0

単 187号	ライトバン運転工 E-23 1500cc		単位	日	単位数量	1	単価	
名称・規格		条件	単位	数量	単価	金額	摘要	
ガソリン レギュラー			L	7.8				
ライトバン[二輪駆動] 乗車定員5名 排気量1.5L			供用日					
諸雑費(まるめ)			式	1				
合計								
単価							円/日	

2次単価表

単価使用年月	2023.09
歩掛適用年月	2023.09
労務調整係数	1.000-00001 0.0 0

単 188号	小型高压洗浄機運転 E-11 5.8kW		単位	日	単位数量	1	単価	
名称・規格		条件		単位	数量	単価	金額	摘要
軽油 1.2号				L	4.8			
清掃作業員				人				単 234号
小型高压洗浄機 58kW				h				
諸雑費(まるめ)				式	1			
合計								
単価								円/日

2次単価表

単価使用年月	2023.09
歩掛適用年月	2023.09
労務調整係数	1.000-00001 0.0 0

単 189号	TVカメラ搭載車運転工 E-25 70kW 2t (取付管)	単位	日	単位数量	1	単価	
名称・規格		条件	単位	数量	単価	金額	摘要
	ガソリン レギュラー		L	27			
	運転手(一般)		人				
	取付管用TVカメラ搭載車 70kW 2t		h				
	諸雑費(まるめ)		式	1			
	合計						
	単価						円/日

2次単価表

単価使用年月	2023.09
歩掛適用年月	2023.09
労務調整係数	1.000-00001 0.0 0

単 190号	名称・規格	条件	単位	日	単位数量	金額	単価	摘要
	高压洗浄車運転工 147kW 4t					1		
	軽油 1.2号		L	38				
	運転手(特殊)		人					
	高压洗浄車 147kW 4t		h					
	清掃技師		人					単 208号
	清掃作業員		人					単 234号
	諸雑費(まるめ)		式	1				
	合計							
	単価							円/日

2次単価表

単価使用年月	2023.09
歩掛適用年月	2023.09
労務調整係数	1.000-00001 0.0 0

単 191号	揚泥車運転工 147kW 4t		単位	日	単位数量	1	単価	
名称・規格		条件	単位	数量	単価	金額	摘要	
軽油 1.2号			L	48				
運転手(特殊)			人					
揚泥車 147kW 4t			h					
清掃作業員			人					単 234号
諸雑費(まるめ)			式	1				
合計								
単価								円/日

2次単価表

単価使用年月	2023.09
歩掛適用年月	2023.09
労務調整係数	1.000-00001 0.0 0

単 192号	取付管TVカメラ調査工 70kW 2t	単位	日	単位数量	1	単価	
名称・規格		条件	単位	数量	単価	金額	摘要
	管路調査技師		人				単 179号
	管路調査助手		人				単 174号
	管路調査作業員		人				単 169号
	TVカメラ搭載車運転（取付管用） 70kW 2t		日				単 251号
	諸雑費(まるめ)		式	1			
	合計						
	単価						円/日

2次単価表

単価使用年月	2023.09
歩掛適用年月	2023.09
労務調整係数	1.500-00001 0.0 0

単 193号	名称・規格	条件	単位	日	単位数量	金額	単価	摘要
	高压洗淨車運転工 147kW 4t				1			
	軽油 1.2号		L	38				
	運転手(特殊)		人					
	高压洗淨車 147kW 4t		h					
	清掃技師		人					単 252号
	清掃作業員		人					単 253号
	諸雑費(まるめ)		式	1				
	合計							
	単価							円/日

2次単価表

単価使用年月	2023.09
歩掛適用年月	2023.09
労務調整係数	1.500-00001 0.0 0

単 194号	揚泥車運転工 147kW 4t		単位	日	単位数量	1	単価	
名称・規格		条件	単位	数量	単価	金額	摘要	
軽油 1.2号			L	48				
運転手(特殊)			人					
揚泥車 147kW 4t			h					
清掃作業員			人					単 253号
諸雑費(まるめ)			式	1				
合計								
単価								円/日

2次単価表

単価使用年月	2023.09
歩掛適用年月	2023.09
労務調整係数	1.500-00001 0.0 0

単 195号	取付管TVカメラ調査工 70kW 2t		単位	日	単位数量	1	単価	
名称・規格		条件	単位	数量	単価	金額	摘要	
	管路調査技師		人					単 181号
	管路調査助手		人					単 182号
	管路調査作業員		人					単 171号
	TVカメラ搭載車運転（取付管用） 70kW 2t		日					単 254号
	諸雑費(まるめ)		式	1				
	合計							
	単価							円/日

2次単価表

単価使用年月	2023.09
歩掛適用年月	2023.09
労務調整係数	1.000-00001 0.0 0

単 196号	名称・規格	条件	単位	日	単位数量	金額	単価	摘要
	高压洗淨車運転工 147kW 4t				1			
	軽油 1.2号		L	37				
	運転手(特殊)		人					
	高压洗淨車 147kW 4t		h					
	清掃技師		人					単 208号
	清掃作業員		人					単 234号
	諸雑費(まるめ)		式	1				
	合計							
	単価							円/日

2次単価表

単価使用年月	2023.09
歩掛適用年月	2023.09
労務調整係数	1.000-00001 0.0 0

単 197号	取付管TVカメラ調査工 70kW 2t		単位	日	単位数量	1	単価	
名称・規格		条件	単位	数量	単価	金額	摘要	
	管路調査技師		人					単 179号
	管路調査助手		人					単 174号
	管路調査作業員		人					単 169号
	TVカメラ搭載車運転（取付管用） 70kW 2t		日					単 255号
	諸雑費(まるめ)		式	1				
	合計							
	単価							円/日

2次単価表

単価使用年月	2023.09
歩掛適用年月	2023.09
労務調整係数	1.500-00001 0.0 0

単 198号	名称・規格	条件	単位	日	単位数量	金額	単価	摘要
	高压洗淨車運転工 147kW 4t					1		
	軽油 1.2号		L	37				
	運転手(特殊)		人					
	高压洗淨車 147kW 4t		h					
	清掃技師		人					単 252号
	清掃作業員		人					単 253号
	諸雑費(まるめ)		式	1				
	合計							
	単価							円/日

2次単価表

単価使用年月	2023.09
歩掛適用年月	2023.09
労務調整係数	1.500-00001 0.0 0

単 199号	取付管TVカメラ調査工 70kW 2t		単位	日	単位数量	1	単価	
名称・規格		条件	単位	数量	単価	金額	摘要	
	管路調査技師		人					単 181号
	管路調査助手		人					単 182号
	管路調査作業員		人					単 171号
	TVカメラ搭載車運転（取付管用） 70kW 2t		日					単 256号
	諸雑費(まるめ)		式	1				
	合計							
	単価							円/日

2次単価表

単価使用年月	2023.09
歩掛適用年月	2023.09
労務調整係数	1.000-00001 0.0 0

単 200号	名称・規格	条件	単位	日	単位数量	金額	単価	摘要
	高压洗浄車運転工 E-1					1		
	軽油 1.2号		L	39				
	清掃技師		人					単 208号
	清掃作業員		人					単 234号
	運転手(特殊)		人					
	高压洗浄車 147kW 4t		h					
	諸雑費(まるめ)		式	1				
	合計							
	単価							円/日

2次単価表

単価使用年月	2023.09
歩掛適用年月	2023.09
労務調整係数	1.000-00001 0.0 0

単 201号	揚泥車運転工 E-2		単位	日	単位数量	1	単価	
名称・規格		条件	単位	数量	単価	金額	摘要	
軽油 1.2号			L	45.6				
清掃作業員			人					単 234号
運転手(一般)			人					
揚泥車 147kW 4t			h					
諸雑費(まるめ)			式	1				
合計								
単価								円/日

2次単価表

単価使用年月	2023.09
歩掛適用年月	2023.09
労務調整係数	1.000-00001 0.0 0

単 202号	給水車運転工 E-5		単位	日	単位数量	1	単価	
名称・規格		条件	単位	数量	単価	金額	摘要	
軽油	1.2号		L	34.8				
運転手(一般)			人					
給水車	132kW 4t		h					
諸雑費(まるめ)			式	1				
合計								
単価								円/日

2次単価表

単価使用年月	2023.09
歩掛適用年月	2023.09
労務調整係数	1.500-00001 0.0 0

単 203号	名称・規格	条件	単位	日	単位数量	金額	単価	摘要
	軽油 1.2号		L	39				
	清掃技師		人					単 252号
	清掃作業員		人					単 253号
	運転手(特殊)		人					
	高圧洗浄車 147kW 4t		h					
	諸雑費(まるめ)		式	1				
	合計							
	単価							円/日

2次単価表

単価使用年月	2023.09
歩掛適用年月	2023.09
労務調整係数	1.500-00001 0.0 0

単 204号	揚泥車運転工 E-2		単位	日	単位数量	1	単価	
名称・規格		条件	単位	数量	単価	金額	摘要	
軽油	1.2号		L	45.6				
清掃作業員			人					単 253号
運転手(一般)			人					
揚泥車	147kW 4t		h					
諸雑費(まるめ)			式	1				
合計								
単価								円/日

2次単価表

単価使用年月	2023.09
歩掛適用年月	2023.09
労務調整係数	1.500-00001 0.0 0

単 205号	給水車運転工 E-5		単位	日	単位数量	1	単価	
名称・規格		条件	単位	数量	単価	金額	摘要	
軽油	1.2号		L	34.8				
運転手(一般)			人					
給水車	132kW 4t		h					
諸雑費(まるめ)			式	1				
合計								
単価								円/日

2次単価表

単価使用年月	2023.09
歩掛適用年月	2023.09
労務調整係数	1.000-00001 0.0 0

単 206号	特殊強力吸引車運転工 257kW 10t	単位	日	単位数量	1	単価	
名称・規格		条件	単位	数量	単価	金額	摘要
軽油 1.2号			L	80			
運転手(特殊)			人				
特殊強力吸引車 257kW 10t			h				
清掃技師			人				単 208号
清掃作業員			人				単 234号
諸雑費(まるめ)			式	1			
合計							
単価							円/日

2次単価表

単価使用年月	2023.09
歩掛適用年月	2023.09
労務調整係数	1.000-00001 0.0 0

単 207号	高压洗浄車運転工 147kW 4t		単位	日	単位数量	1	単価	
名称・規格		条件	単位	数量	単価	金額	摘要	
軽油 1.2号			L	37				
運転手(特殊)			人					
高压洗浄車 147kW 4t			h					
諸雑費(まるめ)			式	1				
合計								
単価								円/日

2次単価表

単価使用年月	2023.09
歩掛適用年月	2023.09
労務調整係数	1.000-00001 0.0 0

単 208号	清掃技師		単位	人	単位数量	1	単価	
名称・規格		条件	単位	数量	単価	金額	摘要	
土木一般世話役			人					
諸雑費(まるめ)			式	1				
合計								
単価								円/人

2次単価表

単価使用年月	2023.09
歩掛適用年月	2023.09
労務調整係数	1.000-00001 0.0 0

単 209号	TVカメラ搭載車運転 E-1	単位	日	単価数量	金額	単価	摘要
名称・規格		条件	単位	数量	単価	金額	摘要
	運転手(一般)		人				
	ガソリン レギュラー		L	11			
	本管用TVカメラ搭載車 63kW 2t		供用日				
	諸雑費(まるめ)		式	1			
	合計						
	単価						円/日

2次単価表

単価使用年月	2023.09
歩掛適用年月	2023.09
労務調整係数	1.000-00001 0.0 0

単 210号	せん孔機車運転 E-2		単位	日	単位数量	1	単価	
名称・規格		条件	単位	数量	単価	金額	摘要	
運転手(一般)			人					
軽油 1.2号			L	25				
せん孔機車 2t			供用日					
諸雑費(まるめ)			式	1				
合計								
単価								円/日

2次単価表

単価使用年月	2023.09
歩掛適用年月	2023.09
労務調整係数	1.000-00001 0.0 0

単 211号	名称・規格	条件	単位	日	単位数量	金額	単価	摘要
	名称・規格	条件	単位	数量	単価	金額		摘要
	運転手(一般)		人					
	軽油 1.2号		L	27				
	高压洗浄車 4t		供用日					
	諸雑費(まるめ)		式	1				
	合計							
	単価						円/日	

2次単価表

単価使用年月	2023.09
歩掛適用年月	2023.09
労務調整係数	1.000-00001 0.0 0

単 212号	TVカメラ搭載車運転 E-4	単位	日	単位数量	金額	単価	
名称・規格		条件	単位	数量	単価	金額	摘要
	運転手(一般)		人				
	ガソリン レギュラー		L	11			
	本管用TVカメラ搭載車 63kW 2t		供用日				
	諸雑費(まるめ)		式	1			
	合計						
	単価						円/日

2次単価表

単価使用年月	2023.09
歩掛適用年月	2023.09
労務調整係数	1.000-00001 0.0 0

単 213号	超高压洗浄車運転 E-5		単位	日	単位数量	1	単価	
名称・規格		条件	単位	数量	単価	金額	摘要	
運転手(一般)			人					
軽油 1.2号			L	27				
超高压洗浄車 143kW 4t			供用日					
諸雑費(まるめ)			式	1				
合計								
単価								円/日

2次単価表

単価使用年月	2023.09
歩掛適用年月	2023.09
労務調整係数	1.000-00001 0.0 0

単 214号	給水車運転 E-6		単位	日	単位数量	1	単価	
名称・規格		条件	単位	数量	単価	金額	摘要	
	運転手(一般)		人					
	軽油 1.2号		L	19				
	給水車 121kW 4t		供用日					
	諸雑費(まるめ)		式	1				
	合計							
	単価							円/日

2次単価表

単価使用年月	2023.09
歩掛適用年月	2023.09
労務調整係数	1.000-00001 0.0 0

単 215号	潜水ポンプ運転工		単位	日	単位数量		1	単価	
名称・規格		条件	単位	数量	単価	金額		摘要	
	軽油 1.2号		L	26.4					
	清掃作業員		人						単 234号
	工事用水中モータポンプ [普通型] 潜水ポンプ 口径φ100mm 全揚程10m		日						
	発電発電機 [ディーゼルエンジン駆動] 排出ガス対策型 (第1次) 20/25kVA		日						
	諸雑費 (まるめ)		式	1					
	合計								
	単価								円/日

2次単価表

単価使用年月	2023.09
歩掛適用年月	2023.09
労務調整係数	1.000-00001 0.0 0

単 216号	揚泥車運転工 E-19	条件	単位	日	単位数量	金額	単価	摘要
名称・規格	条件	単位	数量	単価	金額	摘要		
軽油 1.2号		L	45.6					
清掃技師		人						単 208号
清掃作業員		人						単 234号
運転手(一般)		人						
揚泥車 147kW 4t		h						
諸雑費(まるめ)		式	1					
合計								
単価								円/日

2次単価表

単価使用年月	2023.09
歩掛適用年月	2023.09
労務調整係数	1.000-00001 0.0 0

単 217号	名称・規格	条件	単位	日	単位数量	金額	単価	摘要
	軽油 1.2号		L		39			
	運転手(特殊)		人					
	高圧洗浄車 147kW 4t		h					
	諸雑費(まるめ)		式		1			
	合計							
	単価						円/日	

2次単価表

単価使用年月	2023.09
歩掛適用年月	2023.09
労務調整係数	1.000-00001 0.0 0

単 218号	強力吸引車運転工 E-20	単位	日	単位数量	金額	単価	摘要
名称・規格		条件	単位	数量	単価	金額	摘要
	軽油 1.2号		L	48			
	清掃技師		人				単 208号
	清掃作業員		人				単 234号
	運転手(特殊)		人				
	強力吸引車 154kW 4t		h				
	諸雑費(まるめ)		式	1			
	合計						
	単価						円/日

2次単価表

単価使用年月	2023.09
歩掛適用年月	2023.09
労務調整係数	1.000-00001 0.0 0

単 219号	側溝清掃工(機械清掃組合せ作業) 移動	高圧水洗浄式(ｼﾞｬｯﾄ式5.3-5.8m3), 持込,ﾌﾞﾛｯｸ式ﾎｯﾊﾟ容量4.5~5.0m3,持 込,散水車なし,標準	単位	km	単位数量	100	単価	
名称・規格		条件	単位	数量	単価	金額	摘要	
土木一般世話役			人					
普通作業員			人					
排水管清掃車運転		高圧水洗浄式(ｼﾞｬｯﾄ式5.3-5.8m3), 持込,標準	時間					単 257号
側溝清掃車[ﾛｰﾄﾞﾘﾌﾞ ｵﾌ式] ﾎｯﾊﾟ容量 4.5~5.0m3		0.岩石工の割増対象にしない,普通, 0時間,交替制を適用しない,0,しな い,しない,0時間	時間					単 258号
諸雑費(率+まるめ)			式	1				
合計								
単価								円/km

2次単価表

単価使用年月	2023.09
歩掛適用年月	2023.09
労務調整係数	1.000-00001 0.0 0

単 220号	側溝清掃工(機械清掃組合せ作業) 清掃作業	0.125m2未満 堆積率50%未満, 高圧水 洗浄式(ｼﾞｬｯﾄ式5.3-5.8m3), 持込, ﾌ ｵｯ式ホｯﾊﾞ 容量4.5~5.0m3, 持込, 散水	単位	m	単位数量	100	単価	
名称・規格		条件	単位	数量	単価	金額	摘要	
土木一般世話役			人					
普通作業員			人					
排水管清掃車運転		高圧水洗浄式(ｼﾞｬｯﾄ式5.3-5.8m3), 持込, 標準	時間					単 257号
側溝清掃車[ﾛｰﾄﾘﾌﾞ ｵﾌ式] ホｯﾊﾞ 容量 4.5~5.0m3		0. 岩石工の割増対象にしない, 普通, 0時間, 交替制を適用しない, 0, しな い, しない, 0時間	時間					単 258号
諸雑費(率+まるめ)			式	1				
合計								
単価								円/m

2次単価表

単価使用年月	2023.09
歩掛適用年月	2023.09
労務調整係数	1.000-00001 0.0 0

単 221号	側溝清掃工(機械清掃組合せ作業) 清掃作業	0.125m2未満 堆積率50%以上, 高圧水 洗浄式(ｼﾞｬｯﾄ式5.3-5.8m3), 持込, ﾌ ﾛｯ式ﾎｯﾊﾟ 容量4.5~5.0m3, 持込, 散水	単位	m	単位数量	100	単価	
名称・規格		条件	単位	数量	単価	金額	摘要	
土木一般世話役			人					
普通作業員			人					
排水管清掃車運転		高圧水洗浄式(ｼﾞｬｯﾄ式5.3-5.8m3), 持込, 標準	時間					単 257号
側溝清掃車[ﾛｰﾄﾘﾌﾞ ｵﾌ式] ﾎｯﾊﾟ 容量 4.5~5.0m3		0. 岩石工の割増対象にしない, 普通, 0時間, 交替制を適用しない, 0, しな い, しない, 0時間	時間					単 258号
諸雑費(率+まるめ)			式	1				
合計								
単価								円/m

2次単価表

単価使用年月	2023.09
歩掛適用年月	2023.09
労務調整係数	1.000-00001 0.0 0

単 222号	側溝清掃工(機械清掃組合せ作業) 清掃作業	0.125m2以上0.5m2未満 50%未満, 高 圧水洗浄式(ｼﾞｬｯﾄ式5.3-5.8m3), 持 込,ﾌﾞﾛｯｸ式ﾎｯﾊﾟ容量4.5~5.0m3, 持込	単位	m	単位数量	100	単価	
名称・規格		条件	単位	数量	単価	金額	摘要	
土木一般世話役			人					
普通作業員			人					
排水管清掃車運転		高圧水洗浄式(ｼﾞｬｯﾄ式5.3-5.8m3), 持込,標準	時間					単 257号
側溝清掃車[ﾛｰﾄﾞﾘﾌﾞ ｸﾞﾗﾌﾞ式] ﾎｯﾊﾟ容量 4.5~5.0m3		0.岩石工の割増対象にしない,普通, 0時間,交替制を適用しない,0,しな い,しない,0時間	時間					単 258号
諸雑費(率+まるめ)			式	1				
合計								
単価								円/m

2次単価表

単価使用年月	2023.09
歩掛適用年月	2023.09
労務調整係数	1.000-00001 0.0 0

単 223号	側溝清掃工(機械清掃組合せ作業) 清掃作業	0.125m2以上0.5m2未満 50%以上, 高 圧水洗浄式(ｼﾞｬｯﾄ式5.3-5.8m3), 持 込,ﾌﾞﾛｯｸ式ﾎｯﾊﾟ容量4.5~5.0m3, 持込	単位	m	単位数量	100	単価
名称・規格		条件	単位	数量	単価	金額	摘要
土木一般世話役			人				
普通作業員			人				
排水管清掃車運転		高圧水洗浄式(ｼﾞｬｯﾄ式5.3-5.8m3), 持込,標準	時間				単 257号
側溝清掃車[ﾛｰﾄﾞﾘﾌﾞ ｵﾌ式] ﾎｯﾊﾟ容量 4.5~5.0m3		0.岩石工の割増対象にしない,普通, 0時間,交替制を適用しない,0,しな い,しない,0時間	時間				単 258号
諸雑費(率+まるめ)			式	1			
合計							
単価							円/m

2次単価表

単価使用年月	2023.09
歩掛適用年月	2023.09
労務調整係数	1.000-00001 0.0 0

単 224号	側溝清掃(単独作業) 移動	ﾌﾞｯｸ式ｷｯﾊﾟ 容量4.5~5.0m3, 持込, 標準	単位	km	単位数量	100	単価	
名称・規格		条件	単位	数量	単価	金額	摘要	
	土木一般世話役		人					
	普通作業員		人					
	側溝清掃車(ﾌﾞｯｸ式) 運転	ﾌﾞｯｸ式ｷｯﾊﾟ 容量4.5~5.0m3, 持込, 標準	時間					単 259号
	諸雑費(率+まるめ)		式	1				
	合計							
	単価							円/km

2次単価表

単価使用年月	2023.09
歩掛適用年月	2023.09
労務調整係数	1.000-00001 0.0 0

単 225号	側溝清掃(単独作業) 清掃作業	0.3m ³ /m, フ [○] 式 [○] 容量4.5~5.0m ³ , 持込, 標準	単位	m	単位数量	100	単価	
名称・規格		条件	単位	数量	単価	金額	摘要	
	土木一般世話役		人					
	普通作業員		人					
	側溝清掃車(フ [○] 式)運転	フ [○] 式 [○] 容量4.5~5.0m ³ , 持込, 標準	時間					単 259号
	諸雑費(率+まるめ)		式	1				
	合計							
	単価							円/m

2次単価表

単価使用年月	2023.09
歩掛適用年月	2023.09
労務調整係数	1.000-00001 0.0 0

単 226号	管渠清掃工(機械清掃) 移動	高圧水洗浄式(ｼﾞｪｯﾄ式5.3-5.8m3), 持込,ﾌﾞﾛｯｸ式ｷｯﾊﾟ容量4.5~5.0m3,持 込,散水車なし,標準	単位	km	単位数量	100	単価	
名称・規格		条件	単位	数量	単価	金額	摘要	
	土木一般世話役		人					
	普通作業員		人					
	排水管清掃車運転	高圧水洗浄式(ｼﾞｪｯﾄ式5.3-5.8m3), 持込,標準	時間					単 257号
	側溝清掃車[ﾛｰﾘﾝｸﾞ式] ｷｯﾊﾟ容量 4.5~5.0m3	0.岩石工の割増対象にしない,普通, 0時間,交替制を適用しない,0,しな い,しない,0時間	時間					単 258号
	諸雑費(率+まるめ)		式	1				
	合計							
	単価							円/km

2次単価表

単価使用年月	2023.09
歩掛適用年月	2023.09
労務調整係数	1.000-00001 0.0 0

単 227号	管渠清掃工(機械清掃) 清掃作業	管径200mm以上400mm未満 50%未満, 高圧水洗浄式(ｼﾞｬｯﾄ式5.3-5.8m3), 持込,ﾌﾞﾛｯｸ式ｷｯﾊﾟ容量4.5~5.0m3,持	単位	m	単位数量	100	単価	
名称・規格		条件	単位	数量	単価	金額	摘要	
	土木一般世話役		人					
	普通作業員		人					
	排水管清掃車運転	高圧水洗浄式(ｼﾞｬｯﾄ式5.3-5.8m3), 持込,標準	時間					単 257号
	側溝清掃車[ﾛｰﾄﾞﾘﾌﾞ ｸﾞﾗﾌ式] ｷｯﾊﾟ容量 4.5~5.0m3	0,岩石工の割増対象にしない,普通, 0時間,交替制を適用しない,0,しな い,しない,0時間	時間					単 258号
	諸雑費(率+まるめ)		式	1				
	合計							
	単価							円/m

2次単価表

単価使用年月	2023.09
歩掛適用年月	2023.09
労務調整係数	1.000-00001 0.0 0

単 228号	管渠清掃工(機械清掃) 清掃作業	管径200mm以上400mm未満 50%以上, 高圧水洗浄式(ｼﾞｬｯﾄ式5.3-5.8m3), 持込,ﾌﾞﾛｯｸ式ｷｯﾊﾟ容量4.5~5.0m3,持	単位	m	単位数量	100	単価	
名称・規格		条件	単位	数量	単価	金額	摘要	
	土木一般世話役		人					
	普通作業員		人					
	排水管清掃車運転	高圧水洗浄式(ｼﾞｬｯﾄ式5.3-5.8m3), 持込,標準	時間					単 257号
	側溝清掃車[ﾛｰﾄﾞﾘﾌﾞ ｸﾞﾗﾌﾞ式] ｷｯﾊﾟ容量 4.5~5.0m3	0,岩石工の割増対象にしない,普通, 0時間,交替制を適用しない,0,しな い,しない,0時間	時間					単 258号
	諸雑費(率+まるめ)		式	1				
	合計							
	単価							円/m

2次単価表

単価使用年月	2023.09
歩掛適用年月	2023.09
労務調整係数	1.000-00001 0.0 0

単 229号	集水桝清掃工(機械清掃組合せ) 移動	高圧水洗浄式(ｼﾞｪｯﾄ式5.3-5.8m3), 持込,ﾌﾞﾛｯｸ式ﾎｯﾊﾟ容量4.5~5.0m3,持 込,散水車なし,標準	単位	km	単位数量	100	単価	
名称・規格		条件	単位	数量	単価	金額	摘要	
	土木一般世話役		人					
	普通作業員		人					
	排水管清掃車運転	高圧水洗浄式(ｼﾞｪｯﾄ式5.3-5.8m3), 持込,標準	時間					単 257号
	側溝清掃車[ﾛｰﾄﾞﾘﾌﾞ ｵﾌ式] ﾎｯﾊﾟ容量 4.5~5.0m3	0,岩石工の割増対象にしない,普通, 0時間,交替制を適用しない,0,しな い,しない,0時間	時間					単 258号
	諸雑費(率+まるめ)		式	1				
	合計							
	単価							円/km

2次単価表

単価使用年月	2023.09
歩掛適用年月	2023.09
労務調整係数	1.000-00001 0.0 0

単 230号	集水樹清掃工(機械清掃組合せ) 清掃作業	25cm未満, 高圧水洗浄式(ｼﾞｬｯﾄ式5.3-5.8m3), 持込, ﾌﾞﾛｯｸ式ｷｯﾊﾟ容量4.5~5.0m3, 持込, 散水車なし, 標準	単位	個	単位数量	100	単価	
名称・規格		条件	単位	数量	単価	金額	摘要	
土木一般世話役			人					
普通作業員			人					
排水管清掃車運転		高圧水洗浄式(ｼﾞｬｯﾄ式5.3-5.8m3), 持込, 標準	時間					単 257号
側溝清掃車[ﾛｰﾄﾞﾌﾞﾛｯｸ式] ｷｯﾊﾟ容量 4.5~5.0m3		0, 岩石工の割増対象にしない, 普通, 0時間, 交替制を適用しない, 0, しない, 0時間	時間					単 258号
諸雑費(率+まるめ)			式	1				
合計								
単価								円/個

2次単価表

単価使用年月	2023.09
歩掛適用年月	2023.09
労務調整係数	1.000-00001 0.0 0

単 231号	集水樹清掃工(機械清掃組合せ) 清掃作業	25cm以上, 高圧水洗浄式(ｼﾞｬｯﾄ式5.3-5.8m3), 持込, ﾌﾞﾛｯｸ式ｷｯﾊﾟ容量4.5~5.0m3, 持込, 散水車なし, 標準	単位	個	単位数量	100	単価	
名称・規格		条件	単位	数量	単価	金額	摘要	
土木一般世話役			人					
普通作業員			人					
排水管清掃車運転		高圧水洗浄式(ｼﾞｬｯﾄ式5.3-5.8m3), 持込, 標準	時間					単 257号
側溝清掃車[ﾛｰﾄﾞﾌﾞﾛｯｸ式] ｷｯﾊﾟ容量 4.5~5.0m3		0, 岩石工の割増対象にしない, 普通, 0時間, 交替制を適用しない, 0, しない, 0時間	時間					単 258号
諸雑費(率+まるめ)			式	1				
合計								
単価								円/個

2次単価表

単価使用年月	2023.09
歩掛適用年月	2023.09
労務調整係数	1.000-00001 0.0 0

単 232号	特殊強力吸引車運転工 154kW 4t	単位	日	単位数量	1	単価	
名称・規格		条件	単位	数量	単価	金額	摘要
	軽油 1.2号		L	48			
	運転手(特殊)		人				
	特殊強力吸引車 154kW 4t		h				
	清掃作業員		人				単 234号
	諸雑費(まるめ)		式	1			
	合計						
	単価						円/日

2次単価表

単価使用年月	2023.09
歩掛適用年月	2023.09
労務調整係数	1.000-00001 0.0 0

単 233号	特殊強力吸引車運転工 257kW 10t	単位	日	単位数量	1	単価	
名称・規格		条件	単位	数量	単価	金額	摘要
軽油 1.2号			L	120			
運転手(特殊)			人				
特殊強力吸引車 257kW 10t			h				
清掃技師			人				単 208号
清掃作業員			人				単 234号
諸雑費(まるめ)			式	1			
合計							
単価							円/日

2次単価表

単価使用年月	2023.09
歩掛適用年月	2023.09
労務調整係数	1.000-00001 0.0 0

単 234号	清掃作業員		単位	人	単位数量	1	単価	
名称・規格		条件	単位	数量	単価	金額	摘要	
特殊作業員			人					
諸雑費(まるめ)			式	1				
合計								
単価								円/人

2次単価表

単価使用年月	2023.09
歩掛適用年月	2023.09
労務調整係数	1.000-00001 0.0 0

単 235号	強力吸引車運転工 154kW 4t		単位	日	単位数量	1	単価	
名称・規格		条件	単位	数量	単価	金額	摘要	
軽油	1.2号		L	48				
運転手(特殊)			人					
強力吸引車	154kW 4t		h					
清掃作業員			人					単 234号
諸雑費(まるめ)			式	1				
合計								
単価								円/日

2次単価表

単価使用年月	2023.09
歩掛適用年月	2023.09
労務調整係数	1.500-00001 0.0 0

単 236号	強力吸引車運転工 154kW 4t		単位	日	単位数量	1	単価	
名称・規格		条件	単位	数量	単価	金額	摘要	
軽油	1.2号		L	48				
運転手(特殊)			人					
強力吸引車	154kW 4t		h					
清掃作業員			人					単 253号
諸雑費(まるめ)			式	1				
合計								
単価								円/日

2次単価表

単価使用年月	2023.09
歩掛適用年月	2023.09
労務調整係数	1.000-00001 0.0 0

単 237号	揚泥車運転工 E-13		単位	時間	単位数量	1	単価	
名称・規格		条件	単位	数量	単価	金額	摘要	
軽油	1.2号		L	7.6				
運転手(一般)			人					
揚泥車	147kW 4t		h					
諸雑費(まるめ)			式	1				
合計								
単価								円/時間

2次単価表

単価使用年月	2023.09
歩掛適用年月	2023.09
労務調整係数	1.500-00001 0.0 0

単 238号	揚泥車運転工 E-13		単位	時間	単位数量	1	単価	
名称・規格		条件	単位	数量	単価	金額	摘要	
軽油 1.2号			L	7.6				
運転手(一般)			人					
揚泥車 147kW 4t			h					
諸雑費(まるめ)			式	1				
合計								
単価								円/時間

2次単価表

単価使用年月	2023.09
歩掛適用年月	2023.09
労務調整係数	1.000-00001 0.0 0

単 239号	特殊強力吸引車運転工 E-16 154kW 4t		単位	時間	単位数量	1	単価	
名称・規格		条件	単位	数量	単価	金額	摘要	
	軽油 1.2号		L	8				
	運転手(特殊)		人					
	特殊強力吸引車 154kW 4t		h					
	諸雑費(まるめ)		式	1				
	合計							
	単価							円/時間

2次単価表

単価使用年月	2023.09
歩掛適用年月	2023.09
労務調整係数	1.000-00001 0.0 0

単 240号	特殊強力吸引車運転工 E-18 257kW 10t	単位	時間	単位数量	金額	単価	摘要
名称・規格		条件	単位	数量	単価	金額	摘要
	軽油 1.2号		L	13			
	運転手(特殊)		人				
	特殊強力吸引車 257kW 10t		h				
	諸雑費(まるめ)		式	1			
	合計						
	単価						円/時間

2次単価表

単価使用年月	2023.09
歩掛適用年月	2023.09
労務調整係数	1.000-00001 0.0 0

単 241号	強力吸引車運転工 E-16		単位	時間	単位数量	1	単価	
名称・規格		条件	単位	数量	単価	金額	摘要	
	軽油 1.2号		L	8				
	運転手(特殊)		人					
	強力吸引車 154kW 4t		h					
	諸雑費(まるめ)		式	1				
	合計							
	単価							円/時間

2次単価表

単価使用年月	2023.09
歩掛適用年月	2023.09
労務調整係数	1.000-00001 0.0 0

単 242号	ライトバン運転工	単位	日	単位数量	1	単価	
名称・規格	条件	単位	数量	単価	金額	摘要	
ガソリン レギュラー		L	22.2				
ライトバン[四輪駆動] 乗車定員5名 排気量1.5L		時間					
諸雑費(まるめ)		式	1				
合計							
単価							円/日

2次単価表

単価使用年月	2023. 09
歩掛適用年月	2023. 09
労務調整係数	1.000-00001 0.0 0

単 243号	ライトバン運転工 1500cc	単位	日	単位数量	1	単価	摘要
名称・規格	条件	単位	数量	単価	金額	摘要	
ガソリン レギュラー		L	15.6				
ライトバン[二輪駆動] 乗車定員5名 排気量1.5L		時間					
諸雑費(まるめ)		式	1				
合計							
単価							円/日

2次単価表

単価使用年月	2023.09
歩掛適用年月	2023.09
労務調整係数	1.000-00001 0.0 0

単 244号	水中除草		単位	m2	単位数量	100	単価	
名称・規格		条件	単位	数量	単価	金額	摘要	
普通作業員			人					
軽作業員			人					
諸雑費(まるめ)			式	1				
合計								
単価								円/m2

2次単価表

単価使用年月	2023.09
歩掛適用年月	2023.09
労務調整係数	1.000-00001 0.0 0

単 245号	チェーンソー運転 鋸長600mm 0.08L		単位	日	単位数量	1	単価	
名称・規格		条件	単位	数量	単価	金額	摘要	
造園工			人					
ガソリン レギュラー			L	2.7				
チェーンソー[ガソリンエンジン] 鋸長600mm 排気量0.080L			日					
諸雑費(率+まるめ)			式	1				
合計								
単価								円/日

2次単価表

単価使用年月	2023.09
歩掛適用年月	2023.09
労務調整係数	1.000-00001 0.0 0

単 246号	高所作業車運転		単位	日	単位数量	1	単価	
名称・規格		条件	単位	数量	単価	金額	摘要	
運転手(特殊)			人					
軽油 1.2号			L	21.5				
高所作業車 トラック架装・伸縮フォーム・バスケット型 床高17m			日					
諸雑費(まるめ)			式	1				
合計								
単価								円/日

2次単価表

単価使用年月	2023.09
歩掛適用年月	2023.09
労務調整係数	1.000-00001 0.0 0

単 247号	ダンプトラック運転		単位	時間	単位数量	1	単価	
名称・規格		条件	単位	数量	単価	金額	摘要	
運転手(一般)			人					
ガソリン レギュラー			L	4.7				
トラック[普通型] 2t積			時間					
諸雑費(まるめ)			式	1				
合計								
単価								円/時間

2次単価表

単価使用年月	2023.09
歩掛適用年月	2023.09
労務調整係数	1.000-00001 0.0 0

単 248号	処分費(t)		単位	t	単位数量	100	単価	
名称・規格		条件	単位	数量	単価	金額	摘要	
	処分費 仙台市清掃工場		t	100				
	合計							
	単価						円/t	

2次単価表

単価使用年月	2023.09
歩掛適用年月	2023.09
労務調整係数	1.000-00001 0.0 0

単 249号	管理技師		単位	人	単位数量	1	単価	
名称・規格		条件	単位	数量	単価	金額	摘要	
	測量主任技師		人					
	諸雑費(まるめ)		式	1				
	合計							
	単価						円/人	

3次単価表

単価使用年月	2023.09
歩掛適用年月	2023.09
労務調整係数	1.000-00001 0.0 0

単 250号	名称・規格	条件	単位	日	単位数量	金額	単価	摘要
	軽油 1.2号		L	39				
	運転手(特殊)		人					
	高圧洗浄車 147kW 4t		h					
	諸雑費(まるめ)		式	1				
	合計							
	単価						円/日	

3次単価表

単価使用年月	2023.09
歩掛適用年月	2023.09
労務調整係数	1.000-00001 0.0 0

単 251号	TVカメラ搭載車運転 (取付管用) 70kW 2t		単位	日	単位数量	1	単価	
名称・規格		条件	単位	数量	単価	金額	摘要	
	ガソリン レジャー		L	31				
	運転手(一般)		人					
	取付管用TVカメラ搭載車 70kW 2t		h					
	諸雑費(まるめ)		式	1				
	合計							
	単価							円/日

3次単価表

単価使用年月	2023.09
歩掛適用年月	2023.09
労務調整係数	1.500-00001 0.0 0

単 252号	清掃技師		単位	人	単位数量	1	単価	
名称・規格		条件	単位	数量	単価	金額	摘要	
土木一般世話役			人					
諸雑費(まるめ)			式	1				
合計								
単価								円/人

3次単価表

単価使用年月	2023.09
歩掛適用年月	2023.09
労務調整係数	1.500-00001 0.0 0

単 253号	清掃作業員		単位	人	単位数量	1	単価	
名称・規格		条件	単位	数量	単価	金額	摘要	
特殊作業員			人					
諸雑費(まるめ)			式	1				
合計								
単価								円/人

3次単価表

単価使用年月	2023.09
歩掛適用年月	2023.09
労務調整係数	1.500-00001 0.0 0

単 254号	TVカメラ搭載車運転 (取付管用) 70kW 2t		単位	日	単位数量	1	単価	
名称・規格		条件	単位	数量	単価	金額	摘要	
	ガソリン レギュラー		L	31				
	運転手(一般)		人					
	取付管用TVカメラ搭載車 70kW 2t		h					
	諸雑費(まるめ)		式	1				
	合計							
	単価							円/日

3次単価表

単価使用年月	2023.09
歩掛適用年月	2023.09
労務調整係数	1.000-00001 0.0 0

単 255号	TVカメラ搭載車運転 (取付管用) 70kW 2t		単位	日	単位数量	1	単価	
名称・規格		条件	単位	数量	単価	金額	摘要	
	ガソリン レジャー		L	30				
	運転手(一般)		人					
	取付管用TVカメラ搭載車 70kW 2t		h					
	諸雑費(まるめ)		式	1				
	合計							
	単価							円/日

3次単価表

単価使用年月	2023.09
歩掛適用年月	2023.09
労務調整係数	1.500-00001 0.0 0

単 256号	TVカメラ搭載車運転 (取付管用) 70kW 2t		単位	日	単位数量	1	単価	
名称・規格		条件	単位	数量	単価	金額	摘要	
	ガソリン レジャー		L	30				
	運転手(一般)		人					
	取付管用TVカメラ搭載車 70kW 2t		h					
	諸雑費(まるめ)		式	1				
	合計							
	単価							円/日

3次単価表

単価使用年月	2023.09
歩掛適用年月	2023.09
労務調整係数	1.000-00001 0.0 0

単 257号	排水管清掃車運転	高圧水洗浄式(ｼﾞｯﾄ式5.3-5.8m3), 持込, 標準	単位	時間	単位数量	1	単価	
名称・規格		条件	単位	数量	単価	金額	摘要	
	運転手(一般)		人					
	軽油 1.2号		L	7.9				
	排水管清掃車[高圧水洗浄式](ｼﾞｯﾄ式) ﾀﾝｸ容量5.3~5.8m3 圧力12MPa		時間					
	諸雑費(まるめ)		式	1				
	合計							
	単価							円/時間

3次単価表

単価使用年月	2023.09
歩掛適用年月	2023.09
労務調整係数	1.000-00001 0.0 0

単 258号	側溝清掃車[ロータリー式] ホッパ容量 4.5~5.0m3	0, 岩石工の割増対象にしない, 普通, 0時間, 交替制を適用しない, 0, しな い, しない, 0時間	単位	時間	単位数量	1	単価	
名称・規格		条件	単位	数量	単価	金額	摘要	
運転手(一般)			人					
軽油 1.2号			L	9.4				
側溝清掃車[ロータリー式] ホッパ容量 4.5~5.0m3			時間					
諸雑費(まるめ)			式	1				
合計								
単価								円/時間

3次単価表

単価使用年月	2023.09
歩掛適用年月	2023.09
労務調整係数	1.000-00001 0.0 0

単 259号	側溝清掃車(ﾌﾞﾛｯｸ式) 運転	ﾌﾞﾛｯｸ式ホｯﾊﾞ 容量4.5~5.0m3, 持込, 標準	単位	時間	単位数量	1	単価	
名称・規格		条件	単位	数量	単価	金額	摘要	
	運転手(一般)		人					
	軽油 1.2号		L	9.4				
	側溝清掃車[ﾌﾞﾛｯｸ式] ホｯﾊﾞ 容量 4.5~5.0m3		時間					
	諸雑費(まるめ)		式	1				
	合計							
	単価							円/時間

工事数量総括表(本01)

設計書番号:K202389104116491

工事名	仙台市若林区下水道管路施設等維持管理業務委託(修 業務)【R6】			事業区分 工事区分	下水道 管路		
工事区分・工種・種別・細別	規格	単位	数量(前回)	数量(今回)	数量増減	摘要	
管路		式		1			
修 業務		式		1			
修 業務		式		1			
公共樹修		箇所		12			
取付管修		箇所		40			
本管修		箇所		5			
マンホール 蓋修		箇所		21			
直接工事費		式		1			
共通仮設		式		1			
共通仮設費(率計上)		式		1			
純工事費		式		1			

工事数量総括表(本01)

工事名	仙台市若林区下水道管路施設等維持管理業務委託(修 業務)【R 6】				事業区分 工事区分	下水道 管路	
工事区分・工種・種別・細別	規格	単位	数量(前回)	数量(今回)	数量増減	摘要	
現場管理費		式		1			
工事原価		式		1			
一般管理費等		式		1			
工事価格		式		1			
消費税額及び地方消費税額		式		1			
工事費計		式		1			

積算条件書（間接費補正一覧）

単 価 使 用 年 月	2023年9月		
歩 掛 適 用 年 月	2023年9月		
基 準 適 用 年 月	2023年9月	被 災 地 機 械 損 料 補 正	対 象 機 械 あり
共通仮設費（率計上）			
主 たる 工 種	31:下水道工事（2）		
施 工 地 域 等 補 正	大都市（2）		
除 雪 工 事 補 正	未使用		
I C T 施 工 補 正	補正なし		
週 休 2 日 補 正	補正なし		
復 興 係 数 補 正	あり		

積算条件書（間接費補正一覧）

現場管理費		
施 工 地 域 等 補 正	大都市（2）	
工 期 日 数 （ 熱 中 症 補 正 ）	0日間	
真 夏 日 日 数	0日間	
補 正 係 数	補正なし	
熱 中 症 補 正	自動設定	
緊 急 工 事 補 正	補正なし	
I C T 施 工 補 正	補正なし	
週 休 2 日 補 正	補正なし	
復 興 係 数 補 正	あり	
一般管理費		
前 払 金 支 出 割 合 に よ る 補 正	前払無	
財 団 法 人 等 に よ る 補 正	補正を行わない	
契 約 保 証 に 係 る 補 正 率	補正しない	

設計内訳書 (本01)

工事名	仙台市若林区下水道管路施設等維持管理業務委託(修 業務)【R6】				事業区分 工事区分	下水道 管路		
工事区分・工種・種別・細別	規格	単位	数量	単価	金額	数量・金額増減	摘要	
管路								
		式	1					
修 業務								
		式	1					
修 業務								
		式	1					
公共柵修							単 1号	
		箇所	12					
取付管修							単 2号	
		箇所	40					
本管修							単 3号	
		箇所	5					
マンホール 蓋修							単 4号	
		箇所	21					
直接工事費								
		式	1					
共通仮設								
		式	1					
共通仮設費(率計上)								
		式	1					
純工事費								
		式	1					
現場管理費								
		式	1					
工事原価								
		式	1					

設計内訳書 (本01)

工事名	仙台市若林区下水道管路施設等維持管理業務委託 (修 業務) 【R6】				事業区分 工事区分	下水道 管路		
工事区分・工種・種別・細別	規格	単位	数量	単価	金額	数量・金額増減	摘要	
一般管理費等								
		式	1					
工事価格								
		式	1					
消費税額及び地方消費税額								
		式	1					
工事費計								
		式	1					

1次単価表

単価使用年月	2023.09
歩掛適用年月	2023.09
労務調整係数	1.000-00001 0.0 0

単 1号	公共柵修		単位	箇所	単位数量	1	単価	
名称・規格		条件	単位	数量	単価	金額	摘要	
	土工		式	1				単 5号
	ます設置工		箇所	1				単 6号
	付 工		式	1				単 7号
	合計							
	単価							円/箇所

1次単価表

単価使用年月	2023.09
歩掛適用年月	2023.09
労務調整係数	1.000-00001 0.0 0

単 2号	取付管修		単位	箇所	単位数量	1	単価	
名称・規格		条件	単位	数量	単価	金額	摘要	
	土工							単 8号
			式	1				
	取付管 設工							単 9号
			式	1				
	支管取付工							単 10号
			式	1				
	付 工							単 11号
			式	1				
	仮設工							単 12号
			式	1				
	合計							
	単価							円/箇所

1次単価表

単価使用年月	2023.09
歩掛適用年月	2023.09
労務調整係数	1.000-00001 0.0 0

単 3号	本管修		単位	箇所	単位数量	1	単価	
名称・規格		条件	単位	数量	単価	金額	摘要	
	土工		式	1				単 13号
	管 設工		式	1				単 14号
	管基礎工		式	1				単 15号
	付 工		式	1				単 16号
	仮設工		式	1				単 12号
	合計							
	単価							円/箇所

1次単価表

単価使用年月	2023.09
歩掛適用年月	2023.09
労務調整係数	1.000-00001 0.0 0

単 4号	マンホール 蓋修		単位	箇所	単位数量	1	単価	
名称・規格		条件	単位	数量	単価	金額	摘要	
	土工		式	1				単 17号
	マンホール 蓋調整工 調整リング有		箇所	1				単 18号
	材料費		式	1				単 19号
	付 工		式	1				単 20号
	仮設工		式	1				単 21号
	合計							
	単価							円/箇所

2次単価表

単価使用年月	2023.09
歩掛適用年月	2023.09
労務調整係数	1.000-00001 0.0 0

単 5号	土工	条件	単位	式	単価数量	金額	単価	概要
名称・規格		条件	単位	数量	単価	金額		摘要
	床 り	土砂, 現場制約あり	m3		0.5			
	土砂等運搬	現場制約あり, 人力, 土砂(岩・石 り土含む), 有り, 23.0km以下	m3		0.5			
	埋戻し		m3		0.4			単 22号
	合計							

2次単価表

単価使用年月	2023.09
歩掛適用年月	2023.09
労務調整係数	1.000-00001 0.0 0

単 6号	ます設置工		単位	箇所	単位数量	1	単価	
名称・規格		条件	単位	数量	単価	金額	摘要	
	汚水柵設置工 φ400 900		箇所	1				単 23号
	合計							
	単価							円/箇所

2次単価表

単価使用年月	2023.09
歩掛適用年月	2023.09
労務調整係数	1.000-00001 0.0 0

単 7号	付 工	名称・規格	条件	単位	式	単位数量	金額	単価	摘要
						1			
		造 り わし	造 , 人力施工, 無し, 無し						単 24号
				m3		0.09			
		運搬	ンクリト() 造 り わし, 機械積込, 有り, 5.7km以下, 全ての費用						
				m3		0.09			
		処分費 有 C 再資源化							
				m3		0.09			
		諸雑費(まるめ)							
				式		1			
		合計							

2次単価表

単価使用年月	2023.09
歩掛適用年月	2023.09
労務調整係数	1.000-00001 0.0 0

単 8号	土工	単位	式	単位数量	1	単価	
名称・規格		条件	単位	数量	単価	金額	摘要
	床り	土砂, 現場制約あり	m3	2.1			
	土砂等運搬	現場制約あり, 人力, 土砂(岩・石 り土含む), 有り, 23.0km以下	m3	2.1			
	埋戻し		m3	1.1			単 22号
	諸雑費(まるめ)		式	1			
	合計						

2次単価表

単価使用年月	2023.09
歩掛適用年月	2023.09
労務調整係数	1.000-00001 0.0 0

単 9号	取付管 設工	条件	単位	式	単位数量	金額	単価	摘要
名称・規格		条件	単位	数量	単価	金額		摘要
	取付管 設工(質 化ビ 管) φ150mm 輪受口		m		3.49			単 25号
	砂基礎工		m3		0.6			単 26号
	柵用短管 φ150 500		本		1			
	輪受口片受直管 φ150有 長4m		本		1			
	輪受口両受直管 φ150有 長4m		本		1			
	片受短管 φ150 800		本		1			
	輪受口15° 管 φ150		本		1			
	輪受口30° 管 φ150		本		1			
	下水道用 質 化ビ 管(手) 伸縮 手(リトリ 手) φ150		個		1			
	管 手 び径 φ150		本		1			
	排水用 質 ビ 管(管理設表 テ-フ) 幅15cm 長50m/ 率1.0		m		3.49			
	埋設標 シート 150mm 50m 2		m		3.49			単 27号

2次単価表

単価使用年月	2023.09
歩掛適用年月	2023.09
労務調整係数	1.000-00001 0.0 0

単 9号	取付管 設工		単位	式	単位数量	1	単価	
名称・規格		条件	単位	数量	単価	金額		摘要
諸雑費(まるめ)			式	1				
合計								

2次単価表

単価使用年月	2023.09
歩掛適用年月	2023.09
労務調整係数	1.000-00001 0.0 0

単 10号	支管取付工		単位	式	単位数量	1	単価	
名称・規格		条件	単位	数量	単価	金額	摘要	
	支管取付工 本管φ200 P		箇所	1				単 28号
	諸雑費(まるめ)		式	1				
	合計							

2次単価表

単価使用年月	2023.09
歩掛適用年月	2023.09
労務調整係数	1.000-00001 0.0 0

単 11号	付 工	単位	式	単位数量	金額	単価	摘要
名称・規格		単位	数量	単価	金額	摘要	
	舗装 断	75mm 舗装 , 15cm以下, 全ての費用	m	14.1			
	タンクトラック運搬 (汚泥・4t車以下) 10km以下		m3	0.1			
	処分費 (m3)		m3	0.1			単 29号
	舗装	75mm 舗装 , 有り, 4cmを超え10cm以下, 有り, 全ての費用	m2	5.9			
	運搬	舗装 , 機械積込(小規 土工), 有り, 6.5km以下, 全ての費用	m3	0.3			
	処分費 (m3)		m3	0.3			単 30号
	下 路 (車道・路肩部)	200mm, 1 施工, 再生クラッシュラン C-40 全ての費用	m2	2.3			
	表 (車道・路肩部)	1.4m未満(上厚50mm以下), 50mm, 再生 度75 (20)無し, 全ての費用	m2	2.3			
	整正			3.7			単 31号
	表 (車道・路肩部)	1.4m未満(上厚50mm以下), 50mm, 各種(2.30以上2.40t/m3未満), フライム - ト PK-3, 全ての費用	m2	3.7			
	諸雑費(まるめ)		式	1			
	合計						

2次単価表

単価使用年月	2023.09
歩掛適用年月	2023.09
労務調整係数	1.000-00001 0.0 0

単 12号	仮設工		単位	式	単位数量	金額	単価	
名称・規格		条件	単位	数量	単価	金額	摘要	
	交通誘導警備員B		人					
	諸雑費(まるめ)		式	1				
	合計							

2次単価表

単価使用年月	2023.09
歩掛適用年月	2023.09
労務調整係数	1.000-00001 0.0 0

単 13号	土工	単位	式	単位数量	金額	単価	
名称・規格		条件	単位	数量	単価	金額	摘要
機械	工(ハッセル)	排対(2次) 積0.28m3(平0.2m3)	m3	2.6			単 32号
発生土運搬工(4t積・2t積)	機械積込み	ダンプトラック 4t積 ,17km,DID区間あり,排対(2次) 積0.28m3(平0.2m3),	m3	2.6			単 33号
埋戻し			m3	1.5			単 34号
諸雑費(まるめ)			式	1			
合計							

2次単価表

単価使用年月	2023.09
歩掛適用年月	2023.09
労務調整係数	1.000-00001 0.0 0

単 14号	管 設工		単位	式	単位数量	1	単価	
名称・規格		条件	単位	数量	単価	金額	摘要	
	質 化ビ 管 設工 φ200mm		m	2				単 35号
	輸受口片受直管 φ200有 長4m		本	1				
	管 手 び径 φ200		本	2				
	下水道用 質 化ビ 管(手) 伸縮 手(リリ 手)φ200		個	1				
	排水用 質 ビ 管(管埋設表 テ-フ) 幅15cm 長50m/ 率1.0		m	2				
	埋設標 シ-ト 150mm 50m 2		m	2				単 27号
	諸雑費(まるめ)		式	1				
	合計							

2次単価表

単価使用年月	2023.09
歩掛適用年月	2023.09
労務調整係数	1.000-00001 0.0 0

単 15号	管基礎工		単位	式	単位数量		単価	
名称・規格		条件	単位	数量	単価	金額	摘要	
	砂基礎工		m3	0.7				単 26号
	諸雑費(まるめ)		式	1				
	合計							

2次単価表

単価使用年月	2023.09
歩掛適用年月	2023.09
労務調整係数	1.000-00001 0.0 0

単 16号	付 工	単位	式	単位数量	金額	単価	摘要
名称・規格		単位	数量	単価	金額	摘要	
	舗装 断	アスファルト舗装, 15cm以下, 全ての費用					
		m	14.9				
	ダンプトラック運転 (汚泥・4t車以下) 10km以下						
		m3	0.1				
	処分費(m3)						単 29号
		m3	0.1				
	舗装	アスファルト舗装, 有り, 4cmを超え10cm以下, 有り, 全ての費用					
		m2	6.7				
	運搬	舗装, 機械積込(小規土工), 有り, 6.5km以下, 全ての費用					
		m3	0.3				
	処分費(m3)						単 30号
		m3	0.3				
	下路 (車道・路肩部)	200mm, 1層施工, 再生クラッシャー C-40 全ての費用					
		m2	2.2				
	表 (車道・路肩部)	1.4m未満(上厚50mm以下), 50mm, 再生度アスファルト(20)無し, 全ての費用					
		m2	2.2				
	整正						単 31号
			4.5				
	表 (車道・路肩部)	1.4m未満(上厚50mm以下), 50mm, 各種(2.30以上2.40t/m3未満), フライムート PK-3, 全ての費用					
		m2	4.5				
	諸雑費(まるめ)						
		式	1				
	合計						

2次単価表

単価使用年月	2023.09
歩掛適用年月	2023.09
労務調整係数	1.000-00001 0.0 0

単 17号	土工		単位	式	単位数量	1	単価	
名称・規格		条件	単位	数量	単価	金額	摘要	
床	り	土砂, 現場制約あり	m3	0.3				
土砂等運搬		現場制約あり, 人力, 土砂(岩・石 り土含む), 有り, 23.0km以下	m3	0.3				
埋戻し			m3	0.1				単 22号
合計								

2次単価表

単価使用年月	2023.09
歩掛適用年月	2023.09
労務調整係数	1.000-00001 0.0 0

単 18号	マンホール 蓋調整工 調整リグ有		単位	箇所	単位数量	1	単価	
名称・規格		条件	単位	数量	単価	金額	摘要	
	蓋(受調整) シクリトブ [®] ロック撤去工		組	1				単 36号
	調整用外工(材料型等含む) 2.5cm		箇所	1				単 37号
	蓋(受調整) シクリトブ [®] ロック 付工	調整 シクリトブ [®] ロックを使用する, 標準(1.0)	組	1				単 38号
	合計							
	単価							円/箇所

2次単価表

単価使用年月	2023.09
歩掛適用年月	2023.09
労務調整係数	1.000-00001 0.0 0

単 19号	材料費	条件	単位	式	単位数量	金額	単価	摘要
名称・規格		条件	単位	数量	単価	金額	単価	摘要
	マンホール用 蓋 T-25φ600蓋・共 CD急 受		組	1				
	下水道用マンホール 調整リング 1号 t 6		個	1				
	下水道用マンホール 調整リング 2号 t 10		個	1				
	定型 蓋調整用部材 保護キャップ, 保護部材, 調整		箇所	3				
	調整モルタル 無 縮・高 動 ・超 強		m3	0.006				単 39号
	定型 蓋調整用モルタル型 損料 発 ホリ レン 20回使用		回	1				
	ンクリトアソカ- M16 込み式		本	3				
	合計							

2次単価表

単価使用年月	2023.09
歩掛適用年月	2023.09
労務調整係数	1.000-00001 0.0 0

単 20号	付 工	単位	式	単位数量	金額	単価	摘要
名称・規格		単位	数量	単価	金額		摘要
	舗装 断	アスファルト舗装 , 15cm以下, 全ての費用					
		m	8.8				
	ダンプトラック運転 (汚泥・4t車以下) 10km以下						
		m3	0.1				
	処分費 (m3)						単 29号
		m3	0.1				
	舗装	アスファルト舗装 , 有り, 4cmを超え10cm以下, 有り, 全ての費用					
		m2	4.5				
	運搬	舗装 , 機械積込 (小規 土工), 有り, 6.5km以下, 全ての費用					
		m3	0.2				
	処分費 (m3)						単 30号
		m3	0.2				
	下 路 (車道・路肩部)	200mm, 1 施工, 再生クラッシュラン C-40 全ての費用					
		m2	1.6				
	整正						単 31号
			2.9				
	表 (車道・路肩部)	1.4m未満 (上厚50mm以下), 50mm, 各種 (2.30以上2.40t/m3未満), フライムート PK-3, 全ての費用					
		m2	4.5				
	諸雑費 (まるめ)						
		式	1				
	合計						

2次単価表

単価使用年月	2023.09
歩掛適用年月	2023.09
労務調整係数	1.000-00001 0.0 0

単 21号	仮設工		単位	式	単位数量	1	単価	
名称・規格		条件	単位	数量	単価	金額	摘要	
交通誘導警備員B			人					
諸雑費(まるめ)			式	1				
合計								

3次単価表

単価使用年月	2023.09
歩掛適用年月	2023.09
労務調整係数	1.000-00001 0.0 0

単 22号	埋戻し		単位	m3	単位数量	1	単価	
名称・規格		条件	単位	数量	単価	金額	摘要	
	埋戻し	現場制約あり,土砂,有り	m3	1				
	再生クラッシュラン C-0		m3	1.2				
	合計							
	単価							円/m3

3次単価表

単価使用年月	2023.09
歩掛適用年月	2023.09
労務調整係数	1.000-00001 0.0 0

単 23号	汚水柵設置工 φ400 900		単位	箇所	単位数量	1	単価	
名称・規格		条件	単位	数量	単価	金額	摘要	
	汚水・雨水・雨水浸 柵ﾌﾞﾛｯｸ φ400 300上 (一蓋付)		個	1				
	汚水・雨水柵ﾌﾞﾛｯｸ φ400 600下		個	1				
	汚水・雨水柵用 ﾑﾞﾛｯｸ φ400用		個	1				
	ます設置工 φ400		箇所	1				単 40号
	ます接 工		箇所	1				単 41号
	ます基礎工(人力)	再生ｸﾞﾗｯｼﾞｰﾗﾝ, 0.08m3	箇所	1				単 42号
	諸雑費(まるめ)		式	1				
	合計							
	単価							円/箇所

3次単価表

単価使用年月	2023.09
歩掛適用年月	2023.09
労務調整係数	1.000-00001 0.0 0

単 24号	造 り わし	造 , 人力施工, 無し, 無し	単位	m3	単位数量	1	単価	
名称・規格		条件	単位	数量	単価	金額	摘要	
	造 間 人力施工 制約無		m3	1				
	諸雑費(まるめ)		式	1				
	合計							
	単価							円/m3

3次単価表

単価使用年月	2023.09
歩掛適用年月	2023.09
労務調整係数	1.000-00001 0.0 0

単 25号	取付管 設工(質 化比 管) φ150mm 輪受口	単位	m	単位数量	1	単価	
名称・規格		条件	単位	数量	単価	金額	摘要
	土木一般世話役		人				
	特殊作業員		人				
	普通作業員		人				
	諸雑費(率+まるめ)		式	1			
	合計						
	単価						円/m

3次単価表

単価使用年月	2023.09
歩掛適用年月	2023.09
労務調整係数	1.000-00001 0.0 0

単 26号	砂基礎工		単位	m3	単位数量	1	単価	
名称・規格		条件	単位	数量	単価	金額	摘要	
	砂基礎設置工(人力施工) (市場単価)	無, 無	m3	1				単 43号
	砂 クッション		m3	1.33				
	諸雑費(まるめ)		式	1				
	合計							
	単価							円/m3

3次単価表

単価使用年月	2023.09
歩掛適用年月	2023.09
労務調整係数	1.000-00001 0.0 0

単 27号	埋設標 シート 150mm 50m 2	単位	m	単位数量	50	単価	
名称・規格		条件	単位	数量	単価	金額	摘要
埋設標 シート 150mm 50m 2				1			
諸雑費(まるめ)			式	1			
合計							
単価							円/m

3次単価表

単価使用年月	2023.09
歩掛適用年月	2023.09
労務調整係数	1.000-00001 0.0 0

単 28号	支管取付工 本管φ200 P		単位	箇所	単位数量	1	単価	
名称・規格		条件	単位	数量	単価	金額	摘要	
	特殊作業員		人					
	普通作業員		人					
	下水道用 支管 手 本管 Pφ200~φ1800 150		個	1				
	諸雑費(率+まるめ)		式	1				
	合計							
	単価							円/箇所

3次単価表

単価使用年月	2023.09
歩掛適用年月	2023.09
労務調整係数	1.000-00001 0.0 0

単 29号	処分費 (m3)		単位	m3	単位数量	100	単価	
名称・規格		条件	単位	数量	単価	金額	摘要	
	処分費 汚泥		m3	100				
	合計							
	単価						円/m3	

3次単価表

単価使用年月	2023.09
歩掛適用年月	2023.09
労務調整係数	1.000-00001 0.0 0

単 30号	処分費 (m3)		単位	m3	単位数量	100	単価	
名称・規格		条件	単位	数量	単価	金額	摘要	
	処分費 A 再資源化		m3	100				
	合計							
	単価						円/m3	

3次単価表

単価使用年月	2023.09
歩掛適用年月	2023.09
労務調整係数	1.000-00001 0.0 0

単 31号	修正		単位		単位数量	1	単価	
名称・規格		条件		単位	数量	単価	金額	摘要
下 路 (歩道部)		0mm, 1	施工, 路 材(各種), 全ての					
		費用		m2	1			
諸雑費(まるめ)				式	1			
合計								
単価								円/

3次単価表

単価使用年月	2023.09
歩掛適用年月	2023.09
労務調整係数	1.000-00001 0.0 0

単 32号	機械 工(ハックル)	排対(2次) 積0.28m3(平0.2m3)	単位	m3	単位数量	100	単価	
名称・規格		条件	単位	数量	単価	金額	摘要	
土木一般世話役			人					
普通作業員			人					
ハックル [クロー排対(2次) 積0.28m3(平積0.2m3)]			時間				単 44号	
諸雑費(まるめ)			式	1				
合計								
単価							円/m3	

3次単価表

単価使用年月	2023.09
歩掛適用年月	2023.09
労務調整係数	1.000-00001 0.0 0

単 33号	発生土運搬工(4t積・2t積) 機械積込み	ダンプトラック 4t積, 17km, DID区間あり, 排対(2次) 積0.28m3(平0.2m3),	単位	m3	単位数量	10	単価	
名称・規格		条件	単位	数量	単価	金額	摘要	
ダンプトラック[オンロード・タイヤセル] 4t積			日				単 45号	
合計								
単価							円/m3	

3次単価表

単価使用年月	2023.09
歩掛適用年月	2023.09
労務調整係数	1.000-00001 0.0 0

単 34号	埋戻し		単位	m3	単位数量	1	単価	
名称・規格		条件	単位	数量	単価	金額	摘要	
	埋戻し	上 以 (小規),土砂,全ての費用	m3	1				
	再生クラッシャー C-0		m3	1.2				
	諸雑費(まるめ)		式	1				
	合計							
	単価							円/m3

3次単価表

単価使用年月	2023.09
歩掛適用年月	2023.09
労務調整係数	1.000-00001 0.0 0

単 35号	質 化ビ 簷 設工 φ200mm		単位	m	単位数量	45.5	単価	
名称・規格		条件	単位	数量	単価	金額	摘要	
土木一般世話役			人					
特殊作業員			人					
普通作業員			人					
諸雑費(率+まるめ)			式	1				
合計								
単価								円/m

3次単価表

単価使用年月	2023.09
歩掛適用年月	2023.09
労務調整係数	1.000-00001 0.0 0

単 36号	蓋(受調整)コンクリート打抜き工	単位	組	単価数量	1	単価	
名称・規格		条件	単位	数量	単価	金額	摘要
土木一般世話役			人				
特殊作業員			人				
普通作業員			人				
トラックレン[油圧伸縮ジブ型] 4.9t			日				
諸雑費(まるめ)			式	1			
合計							
単価							円/組

3次単価表

単価使用年月	2023.09
歩掛適用年月	2023.09
労務調整係数	1.000-00001 0.0 0

単 37号	調整モル工(材料型 等含む) 2.5cm	単位	箇所	単価数量	1	単価	
名称・規格		条件	単位	数量	単価	金額	摘要
定型 蓋調整用部材 保護キャップ, 保護部材, 調整			箇所	3			
調整モル 無 縮・高 動 ・超 強			m3	0.006			単 39号
定型 蓋調整用モル型 損料 発 ホリ レン 20回使用			回	1			
ソクリトアンカー M16 込み式			本	3			
諸雑費(まるめ)			式	1			
合計							
単価							円/箇所

3次単価表

単価使用年月	2023.09
歩掛適用年月	2023.09
労務調整係数	1.000-00001 0.0 0

単 38号	蓋(受調整)ンクリトブ`ロック 付工	調整 ンクリトブ`ロックを使用する,標準(1.0)	単位	組	単位数量	1	単価	
名称・規格		条件	単位	数量	単価	金額	摘要	
	土木一般世話役		人					
	特殊作業員		人					
	普通作業員		人					
	トラックレン[油圧伸縮ヅブ`型] 4.9t		日					
	諸雑費(率+まるめ)		式	1				
	合計							
	単価							円/組

3次単価表

単価使用年月	2023.09
歩掛適用年月	2023.09
労務調整係数	1.000-00001 0.0 0

単 39号	調整モル外 無 縮・高 動 ・超 強	単位	m3	単位数量	1	単価	
名称・規格		条件	単位	数量	単価	金額	摘要
	定型 蓋調整用モル外 無 縮・高 動 ・超 強 25k			76			
	諸雑費(まるめ)			1			
	合計						
	単価						円/m3

次単価表

単価使用年月	2023.09
歩掛適用年月	2023.09
労務調整係数	1.000-00001 0.0 0

単 40号	ます設置工 φ400		単位	箇所	単位数量	1	単価	
名称・規格		条件	単位	数量	単価	金額	摘要	
	土木一般世話役		人					
	特殊作業員		人					
	普通作業員		人					
	諸雑費(率+まるめ)		式	1				
	合計							
	単価							円/箇所

次単価表

単価使用年月	2023.09
歩掛適用年月	2023.09
労務調整係数	1.000-00001 0.0 0

単 41号	ます接 工		単位	箇所	単位数量	1	単価	
名称・規格		条件	単位	数量	単価	金額	摘要	
特殊作業員			人					
普通作業員			人					
諸雑費(まるめ)			式	1				
合計								
単価								円/箇所

次単価表

単価使用年月	2023.09
歩掛適用年月	2023.09
労務調整係数	1.000-00001 0.0 0

単 42号	ます基礎工(人力)	再生クラツシャーラン, 0.08m3	単位	箇所	単位数量	1	単価	
名称・規格		条件	単位	数量	単価	金額	摘要	
	特殊作業員		人					
	普通作業員		人					
	再生クラツシャーラン C-0		m3	0.096				
	諸雑費(まるめ)		式	1				
	合計							
	単価							円/箇所

次単価表

単価使用年月	2023.09
歩掛適用年月	2023.09
労務調整係数	1.000-00001 0.0 0

単 43号	砂基礎設置工(人力施工) (市場単価)	無, 無	単位	m3	単位数量	1	単価	
名称・規格		条件	単位	数量	単価	金額	摘要	
砂基礎工(手間のみ) 砂基礎設置 人力施工			m3	1				
諸雑費(まるめ)			式	1				
合計								
単価								円/m3

次単価表

単価使用年月	2023.09
歩掛適用年月	2023.09
労務調整係数	1.000-00001 0.0 0

単 44号	ハックル [ｸｰﾗ排対(2次) 積0.28m3(平積0.2m3)	単位	時間	単位数量	1	単価	
名称・規格		条件	単位	数量	単価	金額	摘要
運転手(特殊)			人				
軽油 1.2号			L	6.3			
ハックル (ｸｰﾗ標準] 排ガス型(第2次) 積0.28m3			時間				
諸雑費(まるめ)			式	1			
合計							
単価							円/時間

次単価表

単価使用年月	2023.09
歩掛適用年月	2023.09
労務調整係数	1.000-00001 0.0 0

単 45号	ダンプトラック[オンロード・ティール] 4t積		単位	日	単位数量	1	単価	
名称・規格		条件	単位	数量	単価	金額	摘要	
	運転手(一般)		人					
	軽油 1.2号		L	34				
	ダンプトラック[オンロード・ティール] 4t積	機械条件:供用 持込	供用日					
	タイヤ損費 4t積 供用日		供用日					
	諸雑費(まるめ)		式	1				
	合計							
	単価							円/日

工事数量総括表(本01)

設計書番号:K202389104116482

工事名	仙台市若林区下水道管路施設等維持管理業務委託(清掃・除草業務) 【R】				事業区分 工事区分	下水道 管路	
工事区分・工程・種別・細別	規格	単位	数量(前回)	数量(今回)	数量増減	摘要	
管路		式		1			
下水道管路施設等維持管理業務		式		1			
受付		式		1			
受付業務 平日開庁時 8:30~17:15		件		521			
受付業務 平日開庁時 17:15~22:00、5:00~8:30	労務割増1.25	件		8			
受付業務 平日開庁時 22:00~翌5:00	労務割増1.50	件		2			
受付業務 土日祝日閉庁時 5:00~22:00	労務割増1.35	件		21			
受付業務 土日祝日閉庁時 22:00~翌5:00	労務割増1.60	件		3			
立会・現地確認		式		1			
要望調査	要望等による短期的巡視・点検及び 計画的巡視・点検により立会・現地 確認する場合を除く	件		164			
要望調査 土日祝日閉庁時	要望等による短期的巡視・点検及び 計画的巡視・点検により立会・現地 確認する場合を除く 割増:1.35	件		10			

工事数量総括表(本01)

工事名	仙台市若林区下水道管路施設等維持管理業務委託（清掃・除草業務）【R】			事業区分 工事区分	下水道 管路		
工事区分・工種・種別・細別	規格	単位	数量（前回）	数量（今回）	数量増減	摘要	
要望等による短期的巡視・点検		式		1			
取付管カメラ調査	簡易	件		38			
本管カメラ調査	簡易	件		19			
水質事故調査対応		件		3			
道路陥没空洞調査		件		24			
マンホール騒音振動調査対応		件		18			
大雨浸水箇所調査		件		9			
異臭・悪臭調査		件		9			
計画的巡視・点検		式		1			
調整池・沈砂池点検		箇所		9			
吐口・分水人孔点検		箇所		80			

工事数量総括表(本01)

工事名	仙台市若林区下水道管路施設等維持管理業務委託（清掃・除草業務）【R】			事業区分 工事区分	下水道 管路		
工事区分・工種・種別・細別	規格	単位	数量（前回）	数量（今回）	数量増減	摘要	
水管橋・添架管点検		箇所		6			
暫定施設（緊急避難管）点検		箇所		6			
伏越人孔点検 マンホール目視調査工		箇所		8			
伏越人孔点検 マンホール目視調査工	夜間	箇所		4			
本管詰まり常襲箇所点検		箇所		20			
雨水排水施設点検①	卸町四丁目緊急雨水排水ポンプ	箇所		3			
雨水排水施設点検②	七郷堀幹線点検	箇所		1			
雨水排水施設点検③	新寺三丁目街渠ます点検	箇所		24			
土木一般世話役 排水樋門点検 大雨・災害含む		人日		2			
土木一般世話役 排水樋門点検 大雨・災害含む	夜間	人日		1			
普通作業員 排水樋門点検 大雨・災害含む		人日		2			

工事数量総括表(本01)

工事名	仙台市若林区下水道管路施設等維持管理業務委託（清掃・除草業務）【R】			事業区分 工事区分	下水道 管路		
工事区分・工種・種別・細別	規格	単位	数量（前回）	数量（今回）	数量増減	摘要	
普通作業員 排水樋門点検 大雨・災害含む	夜間	人日		1			
巡視用車両 排水樋門点検 大雨・災害含む		時間		6			
ゲート操作工 通常時		回		5			
ゲート操作工 大雨時		回		1			
スクリーン点検		箇所		125			
調査（管路施設等）		式		1			
管渠内洗浄工		m		104			
本管TVカメラ調査工 側視回数0.05回/m以下		m		46			
本管TVカメラ調査工 側視回数0.1回/m以下		m		20			
本管TVカメラ調査工 側視回数0.2回/m以下		m		23			
本管TVカメラ調査工 側視回数0.3回/m以下		m		50			

工事数量総括表(本01)

工事名	仙台市若林区下水道管路施設等維持管理業務委託（清掃・除草業務）【R】			事業区分 工事区分	下水道 管路		
工事区分・工種・種別・細別	規格	単位	数量（前回）	数量（今回）	数量増減	摘要	
本管TVカメラ調査工 側視回数0.4回/m以下		m		12			
本管TVカメラ調査工 側視回数0.5回/m以下		m		27			
本管TVカメラ調査工 側視回数1.0回/m以下		m		14			
本管潜行目視調査工 内径800mm以上1500mm未満		m		15			
本管潜行目視調査工 内径1500mm		m		1			
マンホール目視調査工		箇所		5			
取付管調査工	調査のための取付管洗浄含む	箇所		11			
清掃（管路施設等）		式		1			
緊急取付管清掃工		箇所		25			
緊急取付管清掃工	夜間	箇所		1			
取付管清掃工 宅内		箇所		9			

工事数量総括表(本01)

工事名	仙台市若林区下水道管路施設等維持管理業務委託（清掃・除草業務）【R】			事業区分 工事区分	下水道 管路		
工事区分・工種・種別・細別	規格	単位	数量（前回）	数量（今回）	数量増減	摘要	
取付管清掃工 宅内	夜間	箇所		1			
取付管清掃工 道路上		箇所		5			
取付管清掃工 道路上	夜間	箇所		1			
高圧洗浄車清掃工 本管φ250mm以下 土砂深率15%以下		m		34			
高圧洗浄車清掃工 本管φ250mm以下 土砂深率15%以下	夜間	m		10			
高圧洗浄車清掃工 本管φ250mm以下 土砂深率30%以下		m		142			
高圧洗浄車清掃工 本管φ250mm以下 土砂深率30%以下	夜間	m		10			
高圧洗浄車清掃工 本管φ250mm以下 土砂深率30%超		m		592			
高圧洗浄車清掃工 本管φ250mm以下 土砂深率30%超	夜間	m		10			
高圧洗浄車清掃工 本管φ300mm以下 土砂深率15%以下		m		21			
高圧洗浄車清掃工 本管φ300mm以下 土砂深率15%以下	夜間	m		10			

工事数量総括表(本01)

工事名	仙台市若林区下水道管路施設等維持管理業務委託(清掃・除草業務) 【R】			事業区分 工事区分	下水道 管路		
工事区分・工程・種別・細別	規格	単位	数量(前回)	数量(今回)	数量増減	摘要	
高圧洗浄車清掃工 本管φ300mm以下 土砂深率30%以下		m		17			
高圧洗浄車清掃工 本管φ300mm以下 土砂深率30%以下	夜間	m		10			
高圧洗浄車清掃工 本管φ300mm以下 土砂深率30%超		m		59			
高圧洗浄車清掃工 本管φ300mm以下 土砂深率30%超	夜間	m		10			
高圧洗浄車清掃工 本管φ350mm以下 土砂深率15%以下		m		10			
高圧洗浄車清掃工 本管φ350mm以下 土砂深率15%以下	夜間	m		10			
高圧洗浄車清掃工 本管φ350mm以下 土砂深率30%以下		m		10			
高圧洗浄車清掃工 本管φ350mm以下 土砂深率30%以下	夜間	m		10			
高圧洗浄車清掃工 本管φ350mm以下 土砂深率30%超		m		10			
高圧洗浄車清掃工 本管φ350mm以下 土砂深率30%超	夜間	m		10			
高圧洗浄車清掃工 本管φ400mm以下 土砂深率15%以下		m		10			

工事数量総括表(本01)

工事名	仙台市若林区下水道管路施設等維持管理業務委託（清掃・除草業務）【R】			事業区分 工事区分	下水道 管路		
工事区分・工種・種別・細別	規格	単位	数量（前回）	数量（今回）	数量増減	摘要	
高压洗浄車清掃工 本管φ400mm以下 土砂深率15%以下	夜間	m		10			
高压洗浄車清掃工 本管φ400mm以下 土砂深率30%以下		m		10			
高压洗浄車清掃工 本管φ400mm以下 土砂深率30%以下	夜間	m		10			
高压洗浄車清掃工 本管φ400mm以下 土砂深率30%超		m		10			
高压洗浄車清掃工 本管φ400mm以下 土砂深率30%超	夜間	m		10			
大口径管渠浚渫工（堆積土砂除去）		t		9			
取付管突出処理工 本管φ150mm以上φ800mm未満		箇所		1			
本管刳外除去工 本管φ150mm以上φ800mm未満		箇所		9			
本管油脂除去工 本管φ150mm以上φ800mm未満		箇所		36			
本管木根除去工 本管φ150mm以上φ800mm未満		箇所		1			
水替え工 人孔深6m以下	φ100mm 揚程10m	日		1			

工事数量総括表(本01)

工事名	仙台市若林区下水道管路施設等維持管理業務委託(清掃・除草業務) 【R】			事業区分 工事区分	下水道 管路		
工事区分・工程・種別・細別	規格	単位	数量(前回)	数量(今回)	数量増減	摘要	
ポンプ設置・撤去	1～2台	回		2			
伏越人孔内清掃工 人孔深6m以下	内径1500mm未満	m3		11			
伏越人孔内清掃工 人孔深6m以下	内径1500mm以上	m3		14			
伏越人孔内清掃工 人孔深12m以下	内径1500mm以上	m3		2			
伏越管路内清掃工 人孔深6m以下	管径250mm	m		34			
伏越管路内清掃工 人孔深6m以下	管径400mm	m		37			
清掃(道路側溝等)		式		1			
側溝清掃(組合せ) 現場までの移動		km		108			
側溝清掃工(蓋付) 断面積0.125m2未満 堆積50%未満	片道20kmまでの泥土運搬含む	m		550			
側溝清掃工(蓋付) 断面積0.125m2未満 堆積50%以上	片道20kmまでの泥土運搬含む	m		343			
側溝清掃工(蓋付) 断面積0.125m2以上 堆積50%未満	片道20kmまでの泥土運搬含む	m		165			

工事数量総括表(本01)

工事名	仙台市若林区下水道管路施設等維持管理業務委託（清掃・除草業務）【R】			事業区分 工事区分	下水道 管路		
工事区分・工種・種別・細別	規格	単位	数量（前回）	数量（今回）	数量増減	摘要	
側溝清掃工（蓋付） 断面積0.125m ² 以上 堆積50%以上	片道20kmまでの泥土運搬含む	m		10			
側溝清掃（単独） 現場までの移動		km		10			
側溝清掃工（蓋無） 幅30~70cm、深30~90cm		m		2			
管渠清掃 現場までの移動		km		12			
管渠清掃 φ200mm以上φ400mm未満 堆積50%未満	片道20kmまでの泥土運搬含む	m		73			
管渠清掃 φ200mm以上φ400mm未満 堆積50%以上	片道20kmまでの泥土運搬含む	m		34			
集水桝清掃（組合せ） 現場までの移動		km		180			
集水桝清掃（組合せ） 泥土堆積厚25cm未満 清掃費	片道20kmまでの泥土運搬含む	箇所		131			
集水桝清掃（組合せ） 泥土堆積厚25cm以上 清掃費	片道20kmまでの泥土運搬含む	箇所		182			
集水桝取付管清掃工	TVカメラ調査無し	箇所		139			
清掃（水路清掃）		式		1			

工事数量総括表(本01)

工事名	仙台市若林区下水道管路施設等維持管理業務委託（清掃・除草業務）【R】			事業区分 工事区分	下水道 管路		
工事区分・工程・種別・細別	規格	単位	数量（前回）	数量（今回）	数量増減	摘要	
水路清掃工 油事故等対応		時間		4			
水路浚渫工（1） 堆積土砂撤去 小型車両		t		16			
水路浚渫工（2） 堆積土砂撤去 大型車両		t		3			
高圧洗浄車運転工		日		1			
スクリーン清掃工（1） スクリーン幅1m未満		箇所		6			
スクリーン清掃工（2） スクリーン幅1m以上2m未満		箇所		7			
スクリーン清掃工（3） スクリーン2m以上		箇所		34			
大型樹等清掃工 1.0m*1.0m*3.0m程度 樹・人孔等		箇所		1			
清掃（各種）		式		1			
路面清掃工 消毒含む		時間		10			
強力吸引車運転工		時間		6			

工事数量総括表(本01)

工事名	仙台市若林区下水道管路施設等維持管理業務委託（清掃・除草業務）【R】			事業区分 工事区分	下水道 管路		
工事区分・工程・種別・細別	規格	単位	数量（前回）	数量（今回）	数量増減	摘要	
強力吸引車運転工	夜間	時間		1			
清掃（汚泥運搬）		式		1			
汚泥運搬工 取付管清掃・高圧洗浄車清掃 有機汚泥・再資源化	7.2km	t		55			
汚泥運搬工 取付管清掃・高圧洗浄車清掃 有機汚泥・再資源化	7.2km 夜間	t		6			
汚泥運搬工 取付管清掃・高圧洗浄車清掃 無機汚泥・最終処分	4.8km	t		80			
汚泥運搬工 取付管清掃・高圧洗浄車清掃 無機汚泥・最終処分	4.8km 夜間	t		4			
汚泥運搬工 水路浚渫（小型機械）等 無機汚泥・最終処分	4.8km	t		16			
汚泥運搬工 水路浚渫（大型機械）等 無機汚泥・最終処分	4.8km	t		12			
汚泥運搬工 人孔深6m以下 有機汚泥（南蒲生浄化C）	10.2km	t		25			
汚泥運搬工 人孔深12m以下 有機汚泥（南蒲生浄化C）	10.2km	t		2			
補修工		式		1			

工事数量総括表(本01)

工事名	仙台市若林区下水道管路施設等維持管理業務委託（清掃・除草業務）【R】			事業区分 工事区分	下水道 管路		
工事区分・工種・種別・細別	規格	単位	数量（前回）	数量（今回）	数量増減	摘要	
公共樹等補修	手間のみ	箇所		18			
マンホールガタツキ補修	手間のみ	箇所		17			
舗装補修（常温合材） 1.0m*1.0m程度	手間のみ	箇所		22			
陥没箇所埋戻 1.0m*1.0m*0.5m程度	手間のみ	箇所		7			
防護柵補修	手間のみ	箇所		1			
逆止弁設置	手間のみ	箇所		4			
施設補修	手間のみ	時間		16			
除草・剪定		式		1			
機械除草工	今泉工場	m2		28,747			
人力除草工	今泉工場	m2		1,175			
水中除草工	今泉工場	m2		343			

工事数量総括表(本01)

工事名	仙台市若林区下水道管路施設等維持管理業務委託（清掃・除草業務）【R】			事業区分 工事区分	下水道 管路		
工事区分・工種・種別・細別	規格	単位	数量（前回）	数量（今回）	数量増減	摘要	
伐竹工	今泉工場	m2		5			
フェンスつる草撤去工	今泉工場	m2		571			
防草シート設置工		m2		613			
防草シート隙間除草工		m		255			
高木剪定 冬季 幹周60cm以上90cm未満		本		2			
高木伐採工 チェーンソー伐り	幹周20cm未満	本		18			
高木伐採工 チェーンソー伐り	幹周20cm以上30cm未満	本		9			
高木伐採工 チェーンソー伐り	幹周30cm以上60cm未満	本		28			
高木伐採工 チェーンソー伐り	幹周60cm以上90cm未満	本		4			
高木伐採工 チェーンソー伐り	幹周90cm以上120cm未満	本		1			
高木伐採工 チェーンソー伐り	幹周120cm以上150cm未満	本		1			

工事数量総括表(本01)

工事名	仙台市若林区下水道管路施設等維持管理業務委託（清掃・除草業務）【R】			事業区分 工事区分	下水道 管路		
工事区分・工種・種別・細別	規格	単位	数量（前回）	数量（今回）	数量増減	摘要	
高木伐採工 チェーンソー伐り	幹周150cm以上200cm未満	本		1			
割り木工 チェーンソー伐り	幹周30cm以上60cm未満	本		7			
割り木工 チェーンソー伐り	幹周60cm以上90cm未満	本		4			
割り木工 チェーンソー伐り	幹周90cm以上120cm未満	本		1			
割り木工 チェーンソー伐り	幹周120cm以上150cm未満	本		1			
割り木工 チェーンソー伐り	幹周150cm以上200cm未満	本		1			
伐木運搬工	幹周20cm未満 今泉工場	本		18			
伐木運搬工	幹周20cm以上30cm未満 今泉工場	本		9			
伐木運搬工	幹周30cm以上60cm未満 今泉工場	本		28			
伐木運搬工	幹周60cm以上90cm未満 今泉工場	本		4			
伐木運搬工	幹周90cm以上120cm未満 今泉工場	本		1			

工事数量総括表(本01)

工事名	仙台市若林区下水道管路施設等維持管理業務委託（清掃・除草業務）【R】			事業区分 工事区分	下水道 管路		
工事区分・工種・種別・細別	規格	単位	数量（前回）	数量（今回）	数量増減	摘要	
伐木運搬工	幹周120cm以上150cm未満 今泉工場	本		1			
伐木運搬工	幹周150cm以上200cm未満 今泉工場	本		1			
焼却処分費		0.1t		315			
仮設工（交通管理工）		式		1			
交通誘導警備員A		人		29			
交通誘導警備員A	夜間	人		2			
交通誘導警備員B		人		80			
交通誘導警備員B	夜間	人		2			
直接工事費		式		1			
共通仮設		式		1			
共通仮設費		式		1			

工事数量総括表(本01)

工事名	仙台市若林区下水道管路施設等維持管理業務委託(清掃・除草業務) 【R】			事業区分 工事区分	下水道 管路		
工事区分・工種・種別・細別	規格	単位	数量(前回)	数量(今回)	数量増減	摘要	
技術管理費		式		1			
報告書作成工 本管TV調査 側視回数0.05回/m以下		m		46			
報告書作成工 本管TV調査 側視回数0.1回/m以下		m		20			
報告書作成工 本管TV調査 側視回数0.2回/m以下		m		23			
報告書作成工 本管TV調査 側視回数0.3回/m以下		m		50			
報告書作成工 本管TV調査 側視回数0.4回/m以下		m		12			
報告書作成工 本管TV調査 側視回数0.5回/m以下		m		27			
報告書作成工 本管TV調査 側視回数1.0回/m以下		m		14			
報告書作成工 マンホール目視調査工		箇所		5			
報告書作成工 本管潜行目視調査工		m		16			
報告書作成工 取付管TVカメラ調査工		箇所		32			

工事数量総括表(本01)

工事名	仙台市若林区下水道管路施設等維持管理業務委託（清掃・除草業務）【R】				事業区分 工事区分	下水道 管路	
工事区分・工種・種別・細別	規格	単位	数量（前回）	数量（今回）	数量増減	摘要	
共通仮設費（率計上）		式		1			
純工事費		式		1			
現場管理費		式		1			
工事原価		式		1			
一般管理費等		式		1			
工事価格		式		1			
消費税額及び地方消費税額		式		1			
工事費計		式		1			

積算条件書（間接費補正一覧）

単価使用年月	2023年9月		
歩掛適用年月	2023年9月		
基準適用年月	2023年9月	被災地機械損料補正	対象機械あり
共通仮設費（率計上）			
主たる工種	N2:管路施設清掃工、管路施設調査工		
施工地域等補正	大都市（2）		
除雪工事補正	未使用		
IC T 施工補正	補正なし		
週休2日補正	補正なし		
復興係数補正	あり		

積算条件書（間接費補正一覧）

現場管理費		
施 工 地 域 等 補 正	大都市（2）	
工 期 日 数 （ 熱 中 症 補 正 ）	0日間	
真 夏 日 日 数	0日間	
補 正 係 数	補正なし	
熱 中 症 補 正	自動設定	
緊 急 工 事 補 正	補正なし	
I C T 施 工 補 正	補正なし	
週 休 2 日 補 正	補正なし	
復 興 係 数 補 正	あり	
一般管理費		
前 払 金 支 出 割 合 に よ る 補 正	前払無	
財 団 法 人 等 に よ る 補 正	補正を行わない	
契 約 保 証 に 係 る 補 正 率	補正しない	

設計内訳書 (本01)

工事名	仙台市若林区下水道管路施設等維持管理業務委託（清掃・除草業務）【R】				事業区分 工事区分	下水道 管路	
工事区分・工種・種別・細別	規格	単位	数量	単価	金額	数量・金額増減	摘要
管路							
		式	1				
下水道管路施設等維持管理業務							
		式	1				
受付							
		式	1				
受付業務 平日開庁時 8:30~17:15							単 1号 実績
		件	521				
受付業務 平日開庁時 17:15~22:00、5:00~8:30	労務割増1.25						単 2号 実績
		件	8				
受付業務 平日開庁時 22:00~翌5:00	労務割増1.50						単 3号 実績
		件	2				
受付業務 土日祝日閉庁時 5:00~22:00	労務割増1.35						単 4号 実績
		件	21				
受付業務 土日祝日閉庁時 22:00~翌5:00	労務割増1.60						単 5号 実績
		件	3				
立会・現地確認							
		式	1				
要望調査	要望等による短期的巡視・点検及び計画的巡視・点検により立会・現地確認する場合を除く						単 6号 実績
		件	164				
要望調査 土日祝日閉庁時	要望等による短期的巡視・点検及び計画的巡視・点検により立会・現地確認する場合を除く 割増:1.35						単 7号 実績
		件	10				
要望等による短期的巡視・点検							
		式	1				
取付管カメラ調査	簡易						単 8号 実績
		件	38				

設計内訳書 (本01)

工事名	仙台市若林区下水道管路施設等維持管理業務委託（清掃・除草業務）【R】				事業区分 工事区分	下水道 管路	
工事区分・工種・種別・細別	規格	単位	数量	単価	金額	数量・金額増減	摘要
本管カメラ調査	簡易	件	19				単 9号 実績
水質事故調査対応		件	3				単 10号 実績
道路陥没空洞調査		件	24				単 11号 実績
マンホール騒音振動調査対応		件	18				単 12号 管路管理協P54
大雨浸水箇所調査		件	9				単 13号 実績
異臭・悪臭調査		件	9				単 14号 実績
計画の巡視・点検		式	1				
調整池・沈砂池点検		箇所	9				単 15号 実績 3*3回
吐口・分水人孔点検		箇所	80				単 16号 実績 20*4回
水管橋・添架管点検		箇所	6				単 17号 実績 6*1回
暫定施設（緊急避難管）点検		箇所	6				単 18号 実績 6*1回
伏越人孔点検 マンホール目視調査工		箇所	8				単 19号 日下協P95 D-22
伏越人孔点検 マンホール目視調査工	夜間	箇所	4				単 20号 日下協P95 D-22

設計内訳書 (本01)

工事名	仙台市若林区下水道管路施設等維持管理業務委託 (清掃・除草業務) 【R】				事業区分 工事区分	下水道 管路	
工事区分・工種・種別・細別	規格	単位	数量	単価	金額	数量・金額増減	摘要
本管詰まり常襲箇所点検		箇所	20				単 21号 実績 10*2回
雨水排水施設点検①	卸町四丁目緊急雨水排水ポンプ	箇所	3				単 22号 実績 3*1回
雨水排水施設点検②	七郷堀幹線点検	箇所	1				単 23号 実績 1*1回
雨水排水施設点検③	新寺三丁目街渠ます点検	箇所	24				単 24号 実績 24*1回
土木一般世話役 排水樋門点検 大雨・災害含む		人日					単 25号 実績
土木一般世話役 排水樋門点検 大雨・災害含む	夜間	人日					単 26号 実績
普通作業員 排水樋門点検 大雨・災害含む		人日					単 27号 実績
普通作業員 排水樋門点検 大雨・災害含む	夜間	人日					単 28号 実績
巡視用車両 排水樋門点検 大雨・災害含む		時間					単 29号 実績
ゲート操作工 通常時		回	5				単 30号 実績
ゲート操作工 大雨時		回	1				単 31号 実績 想定数量
スクリーン点検		箇所	125				単 32号 実績
調査 (管路施設等)		式	1				

設計内訳書 (本01)

設計書番号: K202389104116482

工事名	仙台市若林区下水道管路施設等維持管理業務委託 (清掃・除草業務) 【R】				事業区分 工事区分	下水道 管路	
工事区分・工種・種別・細別	規格	単位	数量	単価	金額	数量・金額増減	摘要
管渠内洗浄工		m	104				単 33号 日下協P113, 114 C-22
本管TVカメラ調査工 側視回数0.05回/m以下		m	46				単 34号 日下協P98, 99 D-23
本管TVカメラ調査工 側視回数0.1回/m以下		m	20				単 35号 日下協P98, 99 D-23
本管TVカメラ調査工 側視回数0.2回/m以下		m	23				単 36号 日下協P98, 99 D-23
本管TVカメラ調査工 側視回数0.3回/m以下		m	50				単 37号 日下協P98, 99 D-23
本管TVカメラ調査工 側視回数0.4回/m以下		m	12				単 38号 日下協P98, 99 D-23
本管TVカメラ調査工 側視回数0.5回/m以下		m	27				単 39号 日下協P98, 99 D-23
本管TVカメラ調査工 側視回数1.0回/m以下		m	14				単 40号 日下協P98, 99 D-23
本管潜行目視調査工 内径800mm以上1500mm未満		m	15				単 41号 日下協P103~105 D-25
本管潜行目視調査工 内径1500mm		m	1				単 42号 日下協P103~105 D-25
マンホール目視調査工		箇所	5				単 43号 日下協P95, 96 D-22
取付管調査工	調査のための取付管洗浄含む	箇所	11				単 44号 日下協P101, 102 D-24
清掃 (管路施設等)		式	1				

設計内訳書 (本01)

工事名	仙台市若林区下水道管路施設等維持管理業務委託 (清掃・除草業務) 【R】				事業区分 工事区分	下水道 管路	
工事区分・工種・種別・細別	規格	単位	数量	単価	金額	数量・金額増減	摘要
緊急取付管清掃工		箇所	25				単 45号 見積歩掛
緊急取付管清掃工	夜間	箇所	1				単 46号 見積歩掛 想定数量
取付管清掃工 宅内		箇所	9				単 47号 見積歩掛
取付管清掃工 宅内	夜間	箇所	1				単 48号 見積歩掛 想定数量
取付管清掃工 道路上		箇所	5				単 49号 見積歩掛
取付管清掃工 道路上	夜間	箇所	1				単 50号 見積歩掛 想定数量
高压洗浄車清掃工 本管φ250mm以下 土砂深率15%以下		m	34				単 51号 日下協P24, 31 D-1 5~15%
高压洗浄車清掃工 本管φ250mm以下 土砂深率15%以下	夜間	m	10				単 52号 日下協P24, 31 D-1 5~15% 想定数量
高压洗浄車清掃工 本管φ250mm以下 土砂深率30%以下		m	142				単 53号 日下協P24, 31 D-1 20~30%
高压洗浄車清掃工 本管φ250mm以下 土砂深率30%以下	夜間	m	10				単 54号 日下協P24, 31 D-1 20~30% 想定数量
高压洗浄車清掃工 本管φ250mm以下 土砂深率30%超		m	592				単 55号 日下協P24, 31 D-1 35~50%
高压洗浄車清掃工 本管φ250mm以下 土砂深率30%超	夜間	m	10				単 56号 日下協P24, 31 D-1 35~50% 想定数量
高压洗浄車清掃工 本管φ300mm以下 土砂深率15%以下		m	21				単 57号 日下協P24, 31 D-1 5~15%

設計内訳書 (本01)

設計書番号: K202389104116482

工事名	仙台市若林区下水道管路施設等維持管理業務委託 (清掃・除草業務) 【R】				事業区分 工事区分	下水道 管路	
工事区分・工種・種別・細別	規格	単位	数量	単価	金額	数量・金額増減	摘要
高压洗淨車清掃工 本管φ300mm以下 土砂深率15%以下	夜間	m	10				単 58号 日下協P24, 31 D-1 5~15% 想定数量
高压洗淨車清掃工 本管φ300mm以下 土砂深率30%以下		m	17				単 59号 日下協P24, 31 D-1 20~30%
高压洗淨車清掃工 本管φ300mm以下 土砂深率30%以下	夜間	m	10				単 60号 日下協P24, 31 D-1 20~30% 想定数量
高压洗淨車清掃工 本管φ300mm以下 土砂深率30%超		m	59				単 61号 日下協P24, 31 D-1 35~50%
高压洗淨車清掃工 本管φ300mm以下 土砂深率30%超	夜間	m	10				単 62号 日下協P24, 31 D-1 35~50% 想定数量
高压洗淨車清掃工 本管φ350mm以下 土砂深率15%以下		m	10				単 63号 日下協P24, 31 D-1 5~15% 暫定数量
高压洗淨車清掃工 本管φ350mm以下 土砂深率15%以下	夜間	m	10				単 64号 日下協P24, 31 D-1 5~15% 暫定数量
高压洗淨車清掃工 本管φ350mm以下 土砂深率30%以下		m	10				単 65号 日下協P24, 31 D-1 20~30% 暫定数量
高压洗淨車清掃工 本管φ350mm以下 土砂深率30%以下	夜間	m	10				単 66号 日下協P24, 31 D-1 20~30% 暫定数量
高压洗淨車清掃工 本管φ350mm以下 土砂深率30%超		m	10				単 67号 日下協P24, 31 D-1 35~50% 暫定数量
高压洗淨車清掃工 本管φ350mm以下 土砂深率30%超	夜間	m	10				単 68号 日下協P24, 31 D-1 35~50% 暫定数量
高压洗淨車清掃工 本管φ400mm以下 土砂深率15%以下		m	10				単 69号 日下協P24, 31 D-1 5~15% 暫定数量
高压洗淨車清掃工 本管φ400mm以下 土砂深率15%以下	夜間	m	10				単 70号 日下協P24, 31 D-1 5~15% 暫定数量

設計内訳書 (本01)

設計書番号: K202389104116482

工事名	仙台市若林区下水道管路施設等維持管理業務委託 (清掃・除草業務) 【R】				事業区分 工事区分	下水道 管路	
工事区分・工種・種別・細別	規格	単位	数量	単価	金額	数量・金額増減	摘要
高压洗浄車清掃工 本管φ400mm以下 土砂深率30%以下		m	10				単 71号 日下協P24, 31 D-1 20~30% 暫定数量
高压洗浄車清掃工 本管φ400mm以下 土砂深率30%以下	夜間	m	10				単 72号 日下協P24, 31 D-1 20~30% 暫定数量
高压洗浄車清掃工 本管φ400mm以下 土砂深率30%超		m	10				単 73号 日下協P24, 31 D-1 35~50% 暫定数量
高压洗浄車清掃工 本管φ400mm以下 土砂深率30%超	夜間	m	10				単 74号 日下協P24, 31 D-1 35~50% 暫定数量
大口径管渠浚渫工 (堆積土砂除去)		t	9				単 75号 実績
取付管突出処理工 本管φ150mm以上φ800mm未満		箇所	1				単 76号 日下協P209, 210 C-1 想定数量
本管外周除去工 本管φ150mm以上φ800mm未満		箇所	9				単 77号 日下協P213~215 C-2
本管油脂除去工 本管φ150mm以上φ800mm未満		箇所	36				単 78号 日下協P213~215 C-2
本管木根除去工 本管φ150mm以上φ800mm未満		箇所	1				単 79号 日下協P213~215 C-2
水替え工 人孔深6m以下	φ100mm 揚程10m	日					単 80号 日下協P64 D-11
ポンプ設置・撤去	1~2台	回	2				単 81号 日下協P65 D-12
伏越人孔内清掃工 人孔深6m以下	内径1500mm未満	m3	11				単 82号 日下協P65, 70 D-1 3
伏越人孔内清掃工 人孔深6m以下	内径1500mm以上	m3	14				単 83号 日下協P65, 70 D-1 3

設計内訳書 (本01)

工事名	仙台市若林区下水道管路施設等維持管理業務委託（清掃・除草業務）【R】				事業区分 工事区分	下水道 管路	
工事区分・工種・種別・細別	規格	単位	数量	単価	金額	数量・金額増減	摘要
伏越人孔内清掃工 人孔深12m以下	内径1500mm以上	m ³	2				単 84号 日下協P65, 70 D-1 4
伏越管路内清掃工 人孔深6m以下	管径250mm	m	34				単 85号 日下協P24, 31 D-1 25%
伏越管路内清掃工 人孔深6m以下	管径400mm	m	37				単 86号 日下協P24, 31 D-1 25%
清掃（道路側溝等）		式	1				
側溝清掃（組合せ） 現場までの移動		km	108				単 87号 土木標準
側溝清掃工（蓋付） 断面積0.125m ² 未満 堆積50%未満	片道20kmまでの泥土運搬含む	m	550				単 88号 土木標準
側溝清掃工（蓋付） 断面積0.125m ² 未満 堆積50%以上	片道20kmまでの泥土運搬含む	m	343				単 89号 土木標準
側溝清掃工（蓋付） 断面積0.125m ² 以上 堆積50%未満	片道20kmまでの泥土運搬含む	m	165				単 90号 土木標準
側溝清掃工（蓋付） 断面積0.125m ² 以上 堆積50%以上	片道20kmまでの泥土運搬含む	m	10				単 91号 土木標準 想定数量
側溝清掃（単独） 現場までの移動		km	10				単 92号 土木標準 想定数量
側溝清掃工（蓋無） 幅30~70cm、深30~90cm		m	2				単 93号 土木標準
管渠清掃 現場までの移動		km	12				単 94号 土木標準
管渠清掃 φ200mm以上φ400mm未満 堆積50%未満	片道20kmまでの泥土運搬含む	m	73				単 95号 土木標準

設計内訳書 (本01)

設計書番号: K202389104116482

工事名	仙台市若林区下水道管路施設等維持管理業務委託 (清掃・除草業務) 【R】				事業区分 工事区分	下水道 管路	
工事区分・工種・種別・細別	規格	単位	数量	単価	金額	数量・金額増減	摘要
管渠清掃 φ200mm以上φ400mm未満 堆積50%以上	片道20kmまでの泥土運搬含む	m	34				単 96号 土木標準
集水柵清掃 (組合せ) 現場までの移動		km	180				単 97号 土木標準
集水柵清掃 (組合せ) 泥土堆積厚25cm未満 清掃費	片道20kmまでの泥土運搬含む	箇所	131				単 98号 土木標準
集水柵清掃 (組合せ) 泥土堆積厚25cm以上 清掃費	片道20kmまでの泥土運搬含む	箇所	182				単 99号 土木標準
集水柵取付管清掃工	TVカメラ調査無し	箇所	139				単 100号 実績
清掃 (水路清掃)		式	1				
水路清掃工 油事故等対応		時間					単 101号 見積歩掛 想定数量
水路浚渫工 (1) 堆積土砂撤去 小型車両		t	16				単 102号 見積歩掛
水路浚渫工 (2) 堆積土砂撤去 大型車両		t	3				単 103号 見積歩掛
高圧洗浄車運転工		日					単 104号 日下協P33 E-1
スクリーン清掃工 (1) スクリーン幅1m未満		箇所	6				単 105号 見積歩掛
スクリーン清掃工 (2) スクリーン幅1m以上2m未満		箇所	7				単 106号 見積歩掛
スクリーン清掃工 (3) スクリーン2m以上		箇所	34				単 107号 見積歩掛

設計内訳書 (本01)

設計書番号: K202389104116482

工事名	仙台市若林区下水道管路施設等維持管理業務委託 (清掃・除草業務) 【R】				事業区分 工事区分	下水道 管路	
工事区分・工種・種別・細別	規格	単位	数量	単価	金額	数量・金額増減	摘要
大型樹等清掃工 1.0m*1.0m*3.0m程度 樹・人孔等		箇所	1				単 108号 見積歩掛 想定数量
清掃 (各種)		式	1				
路面清掃工 消毒含む		時間					単 109号 見積歩掛
強力吸引車運転工		時間					単 110号 見積歩掛
強力吸引車運転工	夜間	時間					単 111号 見積歩掛
清掃 (汚泥運搬)		式	1				
汚泥運搬工 取付管清掃・高圧洗浄車清掃 有機汚泥・再資源化	7.2km	t	55				単 112号 日下協P52, 60 D-8
汚泥運搬工 取付管清掃・高圧洗浄車清掃 有機汚泥・再資源化	7.2km 夜間	t	6				単 113号 日下協P52, 60 D-8
汚泥運搬工 取付管清掃・高圧洗浄車清掃 無機汚泥・最終処分	4.8km	t	80				単 114号 日下協P52, 60 D-8
汚泥運搬工 取付管清掃・高圧洗浄車清掃 無機汚泥・最終処分	4.8km 夜間	t	4				単 115号 日下協P52, 60 D-8
汚泥運搬工 水路浚渫 (小型機械) 等 無機汚泥・最終処分	4.8km	t	16				単 116号 日下協P57, 62 D-1 0
汚泥運搬工 水路浚渫 (大型機械) 等 無機汚泥・最終処分	4.8km	t	12				単 117号 日下協P57, 63 D-1 0
汚泥運搬工 人孔深6m以下 有機汚泥 (南蒲生浄化C)	10.2km	t	25				単 118号 日下協P52, 60 D-8

設計内訳書 (本01)

工事名	仙台市若林区下水道管路施設等維持管理業務委託（清掃・除草業務）【R】				事業区分 工事区分	下水道 管路	
工事区分・工種・種別・細別	規格	単位	数量	単価	金額	数量・金額増減	摘要
汚泥運搬工 人孔深12m以下 有機汚泥（南蒲生浄化C）	10.2km	t	2				単 119号 日下協P52, 62 D-1 0
補修工		式	1				
公共柵等補修	手間のみ	箇所	18				単 120号 見積歩掛
マンホールガタツキ補修	手間のみ	箇所	17				単 121号 管路管理協P54
舗装補修（常温合材） 1.0m*1.0m程度	手間のみ	箇所	22				単 122号 見積歩掛
陥没箇所埋戻 1.0m*1.0m*0.5m程度	手間のみ	箇所	7				単 123号 土木標準
防護柵補修	手間のみ	箇所	1				単 124号 土木標準
逆止弁設置	手間のみ	箇所	4				単 125号 見積歩掛
施設補修	手間のみ	時間					単 126号 実績 想定数量
除草・剪定		式	1				
機械除草工	今泉工場	m2	28,747				単 127号 土木標準
人力除草工	今泉工場	m2	1,175				単 128号 土木標準
水中除草工	今泉工場	m2	343				単 129号 公園維持積算P298 土木標準

設計内訳書 (本01)

工事名	仙台市若林区下水道管路施設等維持管理業務委託（清掃・除草業務）【R】				事業区分 工事区分	下水道 管路	
工事区分・工種・種別・細別	規格	単位	数量	単価	金額	数量・金額増減	摘要
伐竹工	今泉工場	m2	5				単 130号 土木標準
フェンスつる草撤去工	今泉工場	m2	571				単 131号 見積歩掛
防草シート設置工		m2	613				単 132号 標準単価
防草シート隙間除草工		m	255				単 133号 実績
高木剪定 冬季 幹周60cm以上90cm未満		本	2				単 134号 市場単価
高木伐採工 チェーンソー伐り	幹周20cm未満	本	18				単 135号 公園維持積算P272
高木伐採工 チェーンソー伐り	幹周20cm以上30cm未満	本	9				単 136号 公園維持積算P272
高木伐採工 チェーンソー伐り	幹周30cm以上60cm未満	本	28				単 137号 公園維持積算P272
高木伐採工 チェーンソー伐り	幹周60cm以上90cm未満	本	4				単 138号 公園維持積算P272
高木伐採工 チェーンソー伐り	幹周90cm以上120cm未満	本	1				単 139号 公園維持積算P272
高木伐採工 チェーンソー伐り	幹周120cm以上150cm未満	本	1				単 140号 見積歩掛
高木伐採工 チェーンソー伐り	幹周150cm以上200cm未満	本	1				単 141号 見積歩掛 想定数量
割り木工 チェーンソー伐り	幹周30cm以上60cm未満	本	7				単 142号 見積歩掛

設計内訳書 (本01)

工事名	仙台市若林区下水道管路施設等維持管理業務委託（清掃・除草業務）【R】				事業区分 工事区分	下水道 管路	
工事区分・工種・種別・細別	規格	単位	数量	単価	金額	数量・金額増減	摘要
割り木工 チェーンソー伐り	幹周60cm以上90cm未満	本	4				単 143号 見積歩掛
割り木工 チェーンソー伐り	幹周90cm以上120cm未満	本	1				単 144号 見積歩掛
割り木工 チェーンソー伐り	幹周120cm以上150cm未満	本	1				単 145号 見積歩掛
割り木工 チェーンソー伐り	幹周150cm以上200cm未満	本	1				単 146号 見積歩掛 想定数量
伐木運搬工	幹周20cm未満 今泉工場	本	18				単 147号 公園維持積算P272
伐木運搬工	幹周20cm以上30cm未満 今泉工場	本	9				単 148号 公園維持積算P272
伐木運搬工	幹周30cm以上60cm未満 今泉工場	本	28				単 149号 公園維持積算P272
伐木運搬工	幹周60cm以上90cm未満 今泉工場	本	4				単 150号 公園維持積算P272
伐木運搬工	幹周90cm以上120cm未満 今泉工場	本	1				単 151号 公園維持積算P272
伐木運搬工	幹周120cm以上150cm未満 今泉工場	本	1				単 152号 公園維持積算P272
伐木運搬工	幹周150cm以上200cm未満 今泉工場	本	1				単 153号 公園維持積算P272 想定数量
焼却処分費		0.1t	315				単 154号
仮設工（交通管理工）		式	1				

設計内訳書（本01）

設計書番号: K202389104116482

工事名	仙台市若林区下水道管路施設等維持管理業務委託（清掃・除草業務）【R】				事業区分 工事区分	下水道 管路	
工事区分・工種・種別・細別	規格	単位	数量	単価	金額	数量・金額増減	摘要
交通誘導警備員A		人					単 155号
交通誘導警備員A	夜間	人					単 156号
交通誘導警備員B		人					単 157号
交通誘導警備員B	夜間	人					単 158号
直接工事費		式	1				
共通仮設		式	1				
共通仮設費		式	1				
技術管理費		式	1				
報告書作成工 本管TV調査 側視回数0.05回/m以下		m	46				単 159号 日下協P117 D-32
報告書作成工 本管TV調査 側視回数0.1回/m以下		m	20				単 160号 日下協P117 D-32
報告書作成工 本管TV調査 側視回数0.2回/m以下		m	23				単 161号 日下協P117 D-32
報告書作成工 本管TV調査 側視回数0.3回/m以下		m	50				単 162号 日下協P117 D-32
報告書作成工 本管TV調査 側視回数0.4回/m以下		m	12				単 163号 日下協P117 D-32

設計内訳書 (本01)

設計書番号: K202389104116482

工事名	仙台市若林区下水道管路施設等維持管理業務委託 (清掃・除草業務) 【R】				事業区分 工事区分	下水道 管路	
工事区分・工種・種別・細別	規格	単位	数量	単価	金額	数量・金額増減	摘要
報告書作成工 本管TV調査 側視回数0.5回/m以下		m	27				単 164号 日下協P117 D-32
報告書作成工 本管TV調査 側視回数1.0回/m以下		m	14				単 165号 日下協P117 D-32
報告書作成工 マンホール目視調査工		箇所	5				単 166号 日下協P115, 117 D-31
報告書作成工 本管潜行目視調査工		m	16				単 167号 日下協P115, 118 D-34
報告書作成工 取付管TVカメラ調査工		箇所	32				単 168号 日下協P115, 118 D-33
共通仮設費 (率計上)		式	1				
純工事費		式	1				
現場管理費		式	1				
工事原価		式	1				
一般管理費等		式	1				
工事価格		式	1				
消費税額及び地方消費税額		式	1				
工事費計		式	1				

1次単価表

単価使用年月	2023.09
歩掛適用年月	2023.09
労務調整係数	1.000-00001 0.0 0

単 1号	受付業務		単位	件	単位数量	5.3	単価	
名称・規格		条件	単位	数量	単価	金額	摘要	
管路調査作業員			人				単 169号	
諸雑費(まるめ)			式	1				
合計								
単価							円/件	

1次単価表

単価使用年月	2023.09
歩掛適用年月	2023.09
労務調整係数	1.250-00001 0.0 0

単 2号	受付業務	労務割増1.25	単位	件	単位数量	5.3	単価	
名称・規格		条件	単位	数量	単価	金額	摘要	
管路調査作業員			人				単 170号	
諸雑費(まるめ)			式	1				
合計								
単価							円/件	

1 次単価表

単価使用年月	2023.09
歩掛適用年月	2023.09
労務調整係数	1.500-00001 0.0 0

単 3号	受付業務	労務割増1.50	単位	件	単位数量	5.3	単価	
名称・規格		条件	単位	数量	単価	金額	摘要	
管路調査作業員			人				単 171号	
諸雑費(まるめ)			式	1				
合計								
単価							円/件	

1 次単価表

単価使用年月	2023.09
歩掛適用年月	2023.09
労務調整係数	1.350-00001 0.0 0

単 4号	受付業務	労務割増1.35	単位	件	単位数量	5.3	単価	
名称・規格		条件	単位	数量	単価	金額	摘要	
管路調査作業員			人				単 172号	
諸雑費(まるめ)			式	1				
合計								
単価							円/件	

1次単価表

単価使用年月	2023.09
歩掛適用年月	2023.09
労務調整係数	1.600-00001 0.0 0

単 5号	受付業務	労務割増1.60	単位	件	単価数量	5.3	単価	
名称・規格		条件	単位	数量	単価	金額	摘要	
	管路調査作業員		人					単 173号
	諸雑費(まるめ)		式	1				
	合計							
	単価							円/件

1次単価表

単価使用年月	2023.09
歩掛適用年月	2023.09
労務調整係数	1.000-00001 0.0 0

単 6号	要望調査	要望等による短期的巡視・点検及び 計画的巡視・点検により立会・現地 確認する場合を除く	単位	件	単価数量	5	単価	
名称・規格		条件	単位	数量	単価	金額	摘要	
	管路調査助手		人				単 174号	
	管路調査作業員		人				単 169号	
	軽作業員		人					
	ライトバン運転工 1500cc		日				単 175号	
	諸雑費(まるめ)		式	1				
	合計							
	単価						円/件	

1次単価表

単価使用年月	2023.09
歩掛適用年月	2023.09
労務調整係数	1.350-00001 0.0 0

単 7号	要望調査	要望等による短期的巡視・点検及び 計画的巡視・点検により立会・現地 確認する場合を除く 割増:1.35	単位	件	単価数量	5	単価	
名称・規格		条件	単位	数量	単価	金額	摘要	
	管路調査助手		人				単 176号	
	管路調査作業員		人				単 172号	
	軽作業員		人					
	ライトバン運転工 1500cc		日				単 177号	
	諸雑費(まるめ)		式	1				
	合計							
	単価						円/件	

1次単価表

単価使用年月	2023.09
歩掛適用年月	2023.09
労務調整係数	1.000-00001 0.0 0

単 8号	取付管カメラ調査	簡易	単位	件	単位数量	5	単価	
名称・規格		条件	単位	数量	単価	金額	摘要	
	管路調査助手		人					単 174号
	管路調査作業員		人					単 169号
	軽作業員		人					
	取付管用TVカメラ 直視型押込みカメラ		h					
	ライトパン運転工 1500cc		日					単 175号
	諸雑費(まるめ)		式	1				
	合計							
	単価							円/件

1次単価表

単価使用年月	2023.09
歩掛適用年月	2023.09
労務調整係数	1.000-00001 0.0 0

単 9号	本管カメラ調査	簡易	単位	件	単位数量	5	単価	
名称・規格		条件	単位	数量	単価	金額	摘要	
	管路調査助手		人					単 174号
	管路調査作業員		人					単 169号
	軽作業員		人					
	本管用TVカメラ 直視型押込みカメラ		h					
	ライトパン運転工 1500cc		日					単 175号
	諸雑費(まるめ)		式	1				
	合計							
	単価							円/件

1次単価表

単価使用年月	2023.09
歩掛適用年月	2023.09
労務調整係数	1.000-00001 0.0 0

単 10号	水質事故調査対応		単位	件	単位数量	5	単価	
名称・規格		条件	単位	数量	単価	金額	摘要	
	管路調査助手		人					単 174号
	管路調査作業員		人					単 169号
	軽作業員		人					
	ライトハン運転工 1500cc		日					単 175号
	諸雑費(まるめ)		式	1				
	合計							
	単価							円/件

1次単価表

単価使用年月	2023.09
歩掛適用年月	2023.09
労務調整係数	1.000-00001 0.0 0

単 11号	道路陥没空洞調査		単位	件	単位数量	5	単価	
名称・規格		条件	単位	数量	単価	金額	摘要	
	管路調査助手		人					単 174号
	管路調査作業員		人					単 169号
	軽作業員		人					
	取付管用TVカメラ 直視型押込みカメラ		h					
	本管用TVカメラ 直視型押込みカメラ		h					
	ライトバン運転工 1500cc		日					単 175号
	諸雑費(まるめ)		式	1				
	合計							
	単価							円/件

1次単価表

単価使用年月	2023.09
歩掛適用年月	2023.09
労務調整係数	1.000-00001 0.0 0

単 12号	マシナル騒音振動調査対応		単位	件	単価数量	32	単価	
名称・規格		条件	単位	数量	単価	金額	摘要	
	管路調査助手		人					単 174号
	管路調査作業員		人					単 169号
	軽作業員		人					
	ライトバン運転工 1500cc 四輪駆動		日					単 178号
	諸雑費(まるめ)		式	1				
	合計							
	単価							円/件

1次単価表

単価使用年月	2023.09
歩掛適用年月	2023.09
労務調整係数	1.000-00001 0.0 0

単 13号	大雨浸水箇所調査		単位	件	単位数量	5	単価	
名称・規格		条件	単位	数量	単価	金額	摘要	
	管路調査助手		人					単 174号
	管路調査作業員		人					単 169号
	軽作業員		人					
	ライトハン運転工 1500cc		日					単 175号
	諸雑費(まるめ)		式	1				
	合計							
	単価							円/件

1次単価表

単価使用年月	2023.09
歩掛適用年月	2023.09
労務調整係数	1.000-00001 0.0 0

単 14号	異臭・悪臭調査		単位	件	単位数量	5	単価	
名称・規格		条件	単位	数量	単価	金額	摘要	
	管路調査助手		人					単 174号
	管路調査作業員		人					単 169号
	軽作業員		人					
	ライトバン運転工 1500cc		日					単 175号
	諸雑費(まるめ)		式	1				
	合計							
	単価							円/件

1次単価表

単価使用年月	2023.09
歩掛適用年月	2023.09
労務調整係数	1.000-00001 0.0 0

単 15号	調整池・沈砂池点検		単位	箇所	単位数量	5	単価	
名称・規格		条件	単位	数量	単価	金額	摘要	
	管路調査助手		人					単 174号
	管路調査作業員		人					単 169号
	軽作業員		人					
	ライトハン運転工 1500cc		日					単 175号
	諸雑費(まるめ)		式	1				
	合計							
	単価							円/箇所

1次単価表

単価使用年月	2023.09
歩掛適用年月	2023.09
労務調整係数	1.000-00001 0.0 0

単 16号	吐口・分水人孔点検		単位	箇所	単位数量	10	単価	
名称・規格		条件	単位	数量	単価	金額	摘要	
	管路調査助手		人					単 174号
	管路調査作業員		人					単 169号
	軽作業員		人					
	ライトハン運転工 1500cc		日					単 175号
	諸雑費(まるめ)		式	1				
	合計							
	単価							円/箇所

1次単価表

単価使用年月	2023.09
歩掛適用年月	2023.09
労務調整係数	1.000-00001 0.0 0

単 17号	水管橋・添架管点検		単位	箇所	単位数量	7	単価	
名称・規格		条件	単位	数量	単価	金額	摘要	
	管路調査助手		人					単 174号
	管路調査作業員		人					単 169号
	軽作業員		人					
	ライトハン運転工 1500cc		日					単 175号
	諸雑費(まるめ)		式	1				
	合計							
	単価							円/箇所

1次単価表

単価使用年月	2023.09
歩掛適用年月	2023.09
労務調整係数	1.000-00001 0.0 0

単 18号	暫定施設（緊急避難管）点検		単位	箇所	単位数量	9	単価	
名称・規格		条件	単位	数量	単価	金額	摘要	
	管路調査助手		人					単 174号
	管路調査作業員		人					単 169号
	軽作業員		人					
	ライトハン運転工 1500cc		日					単 175号
	諸雑費(まるめ)		式	1				
	合計							
	単価							円/箇所

1次単価表

単価使用年月	2023.09
歩掛適用年月	2023.09
労務調整係数	1.000-00001 0.0 0

単 19号	伏越人孔点検		単位	箇所	単位数量	30	単価	
名称・規格		条件	単位	数量	単価	金額	摘要	
	管路調査技師		人					単 179号
	管路調査助手		人					単 174号
	管路調査作業員		人					単 169号
	ライトハン運転工 1500cc		日					単 180号
	諸雑費(まるめ)		式	1				
	合計							
	単価							円/箇所

1次単価表

単価使用年月	2023.09
歩掛適用年月	2023.09
労務調整係数	1.500-00001 0.0 0

単 20号	伏越人孔点検	夜間	単位	箇所	単位数量	30	単価	
名称・規格		条件	単位	数量	単価	金額	摘要	
	管路調査技師		人					単 181号
	管路調査助手		人					単 182号
	管路調査作業員		人					単 171号
	ライトハン運転工 1500cc		日					単 183号
	諸雑費(まるめ)		式	1				
	合計							
	単価							円/箇所

1次単価表

単価使用年月	2023.09
歩掛適用年月	2023.09
労務調整係数	1.000-00001 0.0 0

単 21号	本管詰まり常襲箇所点検		単位	箇所	単位数量	10	単価	
名称・規格		条件	単位	数量	単価	金額	摘要	
	管路調査助手		人					単 174号
	管路調査作業員		人					単 169号
	軽作業員		人					
	ライトハン運転工 1500cc		日					単 175号
	諸雑費(まるめ)		式	1				
	合計							
	単価							円/箇所

1次単価表

単価使用年月	2023.09
歩掛適用年月	2023.09
労務調整係数	1.000-00001 0.0 0

単 22号	雨水排水施設点検①	卸町四丁目緊急雨水排水ポンプ	単位	箇所	単位数量	16	単価	
名称・規格		条件	単位	数量	単価	金額	摘要	
	管路調査助手		人					単 174号
	管路調査作業員		人					単 169号
	軽作業員		人					
	ライトハン運転工 1500cc		日					単 175号
	諸雑費(まるめ)		式	1				
	合計							
	単価							円/箇所

1次単価表

単価使用年月	2023.09
歩掛適用年月	2023.09
労務調整係数	1.000-00001 0.0 0

単 23号	雨水排水施設点検②	七郷堀幹線点検	単位	箇所	単位数量	8	単価	
名称・規格		条件	単位	数量	単価	金額	摘要	
	管路調査助手		人					単 174号
	管路調査作業員		人					単 169号
	軽作業員		人					
	ライトバン運転工 1500cc		日					単 175号
	諸雑費(まるめ)		式	1				
	合計							
	単価							円/箇所

1次単価表

単価使用年月	2023.09
歩掛適用年月	2023.09
労務調整係数	1.000-00001 0.0 0

単 24号	雨水排水施設点検③	新寺三丁目街渠ます点検	単位	箇所	単位数量	80	単価	
名称・規格		条件	単位	数量	単価	金額	摘要	
	管路調査助手		人					単 174号
	管路調査作業員		人					単 169号
	軽作業員		人					
	ライトハン運転工 1500cc		日					単 175号
	諸雑費(まるめ)		式	1				
	合計							
	単価							円/箇所

1次単価表

単価使用年月	2023.09
歩掛適用年月	2023.09
労務調整係数	1.000-00001 0.0 0

単 25号	土木一般世話役		単位	人日	単位数量	1	単価	
名称・規格		条件	単位	数量	単価	金額	摘要	
土木一般世話役			人					
諸雑費(まるめ)			式	1				
合計								
単価							円/人日	

1次単価表

単価使用年月	2023.09
歩掛適用年月	2023.09
労務調整係数	1.500-00001 0.0 0

単 26号	土木一般世話役	夜間	単位	人日	単位数量	1	単価	
名称・規格		条件	単位	数量	単価	金額	摘要	
土木一般世話役			人					
諸雑費(まるめ)			式	1				
合計								
単価							円/人日	

1次単価表

単価使用年月	2023.09
歩掛適用年月	2023.09
労務調整係数	1.000-00001 0.0 0

単 27号	普通作業員		単位	人日	単位数量	1	単価	
名称・規格		条件	単位	数量	単価	金額	摘要	
普通作業員			人					
諸雑費(まるめ)			式	1				
合計								
単価							円/人日	

1次単価表

単価使用年月	2023.09
歩掛適用年月	2023.09
労務調整係数	1.500-00001 0.0 0

単 28号	普通作業員	夜間	単位	人日	単位数量	1	単価	
名称・規格		条件	単位	数量	単価	金額	摘要	
普通作業員			人					
諸雑費(まるめ)			式	1				
合計								
単価							円/人日	

1次単価表

単価使用年月	2023.09
歩掛適用年月	2023.09
労務調整係数	1.000-00001 0.0 0

単 29号	巡視用車両		単位	時間	単位数量	1	単価	
名称・規格		条件	単位	数量	単価	金額	摘要	
	ライトバン[二輪駆動] 乗車定員5名 排気量1.5L		時間					
	ガソリン レギュラー		L	2.6				
	諸雑費(まるめ)		式	1				
	合計							
	単価							円/時間

1次単価表

単価使用年月	2023.09
歩掛適用年月	2023.09
労務調整係数	1.000-00001 0.0 0

単 30号	ゲート操作工		単位	回	単位数量	2	単価	
名称・規格		条件	単位	数量	単価	金額	摘要	
	土木一般世話役		人					
	普通作業員		人					
	ライトバン運転工 1500cc		日					単 184号
	諸雑費(まるめ)		式	1				
	合計							
	単価							円/回

1次単価表

単価使用年月	2023.09
歩掛適用年月	2023.09
労務調整係数	1.000-00001 0.0 0

単 31号	ゲート操作工		単位	回	単位数量	2	単価	
名称・規格		条件	単位	数量	単価	金額	摘要	
	土木一般世話役		人					
	普通作業員		人					
	ライトバン運転工 1500cc		日					単 184号
	諸雑費(まるめ)		式	1				
	合計							
	単価							円/回

1次単価表

単価使用年月	2023.09
歩掛適用年月	2023.09
労務調整係数	1.000-00001 0.0 0

単 32号	スクリーン点検		単位	箇所	単位数量	31	単価	
名称・規格		条件	単位	数量	単価	金額	摘要	
	管路調査助手		人					単 174号
	管路調査作業員		人					単 169号
	軽作業員		人					
	ライトバン運転工 1500cc		日					単 175号
	諸雑費(まるめ)		式	1				
	合計							
	単価							円/箇所

1次単価表

単価使用年月	2023.09
歩掛適用年月	2023.09
労務調整係数	1.000-00001 0.0 0

単 33号	管渠内洗浄工		単位	m	単位数量	700	単価	
名称・規格		条件	単位	数量	単価	金額	摘要	
管渠内洗浄工 D-26			日				単 185号	
諸雑費(まるめ)			式	1				
合計								
単価							円/m	

1次単価表

単価使用年月	2023.09
歩掛適用年月	2023.09
労務調整係数	1.000-00001 0.0 0

単 34号	本管TVカマ調査工		単位	m	単位数量	400	単価	
名称・規格		条件	単位	数量	単価	金額	摘要	
	管路調査技師		人					単 179号
	管路調査助手		人					単 174号
	管路調査作業員		人					単 169号
	TVカマ搭載車運転(本管用)E-24 95.5kW 2t		日					単 186号
	諸雑費(まるめ)		式	1				
	合計							
	単価							円/m

1次単価表

単価使用年月	2023.09
歩掛適用年月	2023.09
労務調整係数	1.000-00001 0.0 0

単 35号	本管TVカマ調査工		単位	m	単位数量	350	単価	
名称・規格		条件	単位	数量	単価	金額	摘要	
	管路調査技師		人					単 179号
	管路調査助手		人					単 174号
	管路調査作業員		人					単 169号
	TVカマ搭載車運転(本管用)E-24 95.5kW 2t		日					単 186号
	諸雑費(まるめ)		式	1				
	合計							
	単価							円/m

1次単価表

単価使用年月	2023.09
歩掛適用年月	2023.09
労務調整係数	1.000-00001 0.0 0

単 36号	本管TVカマ調査工		単位	m	単位数量	300	単価	
名称・規格		条件	単位	数量	単価	金額	摘要	
	管路調査技師		人					単 179号
	管路調査助手		人					単 174号
	管路調査作業員		人					単 169号
	TVカマ搭載車運転(本管用)E-24 95.5kW 2t		日					単 186号
	諸雑費(まるめ)		式	1				
	合計							
	単価							円/m

1 次単価表

単価使用年月	2023.09
歩掛適用年月	2023.09
労務調整係数	1.000-00001 0.0 0

単 37号	本管TVカマ調査工		単位	m	単位数量	280	単価	
名称・規格		条件	単位	数量	単価	金額	摘要	
	管路調査技師		人					単 179号
	管路調査助手		人					単 174号
	管路調査作業員		人					単 169号
	TVカマ搭載車運転(本管用)E-24 95.5kW 2t		日					単 186号
	諸雑費(まるめ)		式	1				
	合計							
	単価							円/m

1次単価表

単価使用年月	2023.09
歩掛適用年月	2023.09
労務調整係数	1.000-00001 0.0 0

単 38号	本管TVカマ調査工		単位	m	単位数量	260	単価	
名称・規格		条件	単位	数量	単価	金額	摘要	
	管路調査技師		人					単 179号
	管路調査助手		人					単 174号
	管路調査作業員		人					単 169号
	TVカマ搭載車運転(本管用)E-24 95.5kW 2t		日					単 186号
	諸雑費(まるめ)		式	1				
	合計							
	単価							円/m

1次単価表

単価使用年月	2023.09
歩掛適用年月	2023.09
労務調整係数	1.000-00001 0.0 0

単 39号	本管TVカマ調査工		単位	m	単位数量	240	単価	
名称・規格		条件	単位	数量	単価	金額	摘要	
	管路調査技師		人					単 179号
	管路調査助手		人					単 174号
	管路調査作業員		人					単 169号
	TVカマ搭載車運転(本管用)E-24 95.5kW 2t		日					単 186号
	諸雑費(まるめ)		式	1				
	合計							
	単価							円/m

1次単価表

単価使用年月	2023.09
歩掛適用年月	2023.09
労務調整係数	1.000-00001 0.0 0

単 40号	本管TVカマ調査工		単位	m	単位数量	90	単価	
名称・規格		条件	単位	数量	単価	金額	摘要	
	管路調査技師		人					単 179号
	管路調査助手		人					単 174号
	管路調査作業員		人					単 169号
	TVカマ搭載車運転(本管用)E-24 95.5kW 2t		日					単 186号
	諸雑費(まるめ)		式	1				
	合計							
	単価							円/m

1次単価表

単価使用年月	2023.09
歩掛適用年月	2023.09
労務調整係数	1.000-00001 0.0 0

単 41号	本管潜行目視調査工		単位	m	単位数量	500	単価	
名称・規格		条件	単位	数量	単価	金額	摘要	
	管路調査技師		人					単 179号
	管路調査助手		人					単 174号
	管路調査作業員		人					単 169号
	ライトバン運転工 E-23 1500cc		日					単 187号
	諸雑費(まるめ)		式	1				
	合計							
	単価							円/m

1次単価表

単価使用年月	2023.09
歩掛適用年月	2023.09
労務調整係数	1.000-00001 0.0 0

単 42号	本管潜行目視調査工		単位	m	単位数量	600	単価	
名称・規格		条件	単位	数量	単価	金額	摘要	
	管路調査技師		人					単 179号
	管路調査助手		人					単 174号
	管路調査作業員		人					単 169号
	ライトバン運転工 E-23 1500cc		日					単 187号
	諸雑費(まるめ)		式	1				
	合計							
	単価							円/m

1次単価表

単価使用年月	2023.09
歩掛適用年月	2023.09
労務調整係数	1.000-00001 0.0 0

単 43号	マンホール目視調査工		単位	箇所	単位数量	30	単価	
名称・規格		条件	単位	数量	単価	金額	摘要	
管路調査技師			人					単 179号
管路調査助手			人					単 174号
管路調査作業員			人					単 169号
ライトバン運転工 E-23 1500cc			日					単 187号
諸雑費(まるめ)			式	1				
合計								
単価								円/箇所

1次単価表

単価使用年月	2023.09
歩掛適用年月	2023.09
労務調整係数	1.000-00001 0.0 0

単 44号	取付管調査工	調査のための取付管洗浄含む	単位	箇所	単位数量	40	単価	
名称・規格		条件	単位	数量	単価	金額	摘要	
	管路調査技師		人					単 179号
	管路調査助手		人					単 174号
	管路調査作業員		人					単 169号
	小型高圧洗浄機運転 E-11 5.8kW		日					単 188号
	TVカメラ搭載車運転工 E-25 70kW 2t (取付管)		日					単 189号
	諸雑費(まるめ)		式	1				
	合計							
	単価							円/箇所

1次単価表

単価使用年月	2023.09
歩掛適用年月	2023.09
労務調整係数	1.000-00001 0.0 0

単 45号	緊急取付管清掃工		単位	箇所	単位数量	3	単価	
名称・規格		条件	単位	数量	単価	金額	摘要	
	高压洗浄車運転工 147kW 4t		日					単 190号
	揚泥車運転工 147kW 4t		日					単 191号
	取付管TVカメラ調査工 70kW 2t		日					単 192号
	諸雑費(まるめ)		式	1				
	合計							
	単価							円/箇所

1次単価表

単価使用年月	2023.09
歩掛適用年月	2023.09
労務調整係数	1.500-00001 0.0 0

単 46号	緊急取付管清掃工	夜間	単位	箇所	単位数量	3	単価	
名称・規格		条件	単位	数量	単価	金額	摘要	
	高压洗浄車運転工 147kW 4t		日					単 193号
	揚泥車運転工 147kW 4t		日					単 194号
	取付管TVカメラ調査工 70kW 2t		日					単 195号
	諸雑費(まるめ)		式	1				
	合計							
	単価							円/箇所

1次単価表

単価使用年月	2023.09
歩掛適用年月	2023.09
労務調整係数	1.000-00001 0.0 0

単 47号	取付管清掃工		単位	箇所	単位数量	24	単価	
名称・規格		条件	単位	数量	単価	金額	摘要	
	高压洗浄車運転工 147kW 4t		日					単 196号
	揚泥車運転工 147kW 4t		日					単 191号
	取付管TVカメラ調査工 70kW 2t		日					単 197号
	諸雑費(まるめ)		式	1				
	合計							
	単価							円/箇所

1次単価表

単価使用年月	2023.09
歩掛適用年月	2023.09
労務調整係数	1.500-00001 0.0 0

単 48号	取付管清掃工	夜間	単位	箇所	単位数量	24	単価	
名称・規格		条件	単位	数量	単価	金額	摘要	
	高压洗浄車運転工 147kW 4t		日					単 198号
	揚泥車運転工 147kW 4t		日					単 194号
	取付管TVカメラ調査工 70kW 2t		日					単 199号
	諸雑費(まるめ)		式	1				
	合計							
	単価							円/箇所

1次単価表

単価使用年月	2023.09
歩掛適用年月	2023.09
労務調整係数	1.000-00001 0.0 0

単 49号	取付管清掃工		単位	箇所	単位数量	40	単価	
名称・規格		条件	単位	数量	単価	金額	摘要	
	高压洗浄車運転工 147kW 4t		日					単 196号
	揚泥車運転工 147kW 4t		日					単 191号
	取付管TVカメラ調査工 70kW 2t		日					単 197号
	諸雑費(まるめ)		式	1				
	合計							
	単価							円/箇所

1次単価表

単価使用年月	2023.09
歩掛適用年月	2023.09
労務調整係数	1.500-00001 0.0 0

単 50号	取付管清掃工	夜間	単位	箇所	単位数量	40	単価	
名称・規格		条件	単位	数量	単価	金額	摘要	
	高压洗浄車運転工 147kW 4t		日					単 198号
	揚泥車運転工 147kW 4t		日					単 194号
	取付管TVカメラ調査工 70kW 2t		日					単 199号
	諸雑費(まるめ)		式	1				
	合計							
	単価							円/箇所

1 次単価表

単価使用年月	2023.09
歩掛適用年月	2023.09
労務調整係数	1.000-00001 0.0 0

単 51号	名称・規格	条件	単位	数量	単価	金額	単価	摘要
	高压洗淨車清掃工		単位	m	単位数量	585		
	名称・規格	条件	単位	数量	単価	金額		摘要
	高压洗淨車運転工 E-1		日					単 200号
	揚泥車運転工 E-2		日					単 201号
	給水車運転工 E-5		日					単 202号
	諸雑費(まるめ)		式	1				
	合計							
	単価							円/m

1次単価表

単価使用年月	2023.09
歩掛適用年月	2023.09
労務調整係数	1.500-00001 0.0 0

単 52号	名称・規格	条件	単位	数量	単価	金額	摘要
	高压洗浄車清掃工	夜間	単位	m	単位数量	585	単価
	名称・規格	条件	単位	数量	単価	金額	摘要
	高压洗浄車運転工 E-1		日				単 203号
	揚泥車運転工 E-2		日				単 204号
	給水車運転工 E-5		日				単 205号
	諸雑費(まるめ)		式	1			
	合計						
	単価						円/m

1次単価表

単価使用年月	2023.09
歩掛適用年月	2023.09
労務調整係数	1.000-00001 0.0 0

単 53号	名称・規格	条件	単位	数量	単価	金額	単価	摘要
	高压洗淨車清掃工		単位	m	単位数量	290		
	名称・規格	条件	単位	数量	単価	金額		摘要
	高压洗淨車運転工 E-1		日					単 200号
	揚泥車運転工 E-2		日					単 201号
	給水車運転工 E-5		日					単 202号
	諸雑費(まるめ)		式	1				
	合計							
	単価							円/m

1 次単価表

単価使用年月	2023.09
歩掛適用年月	2023.09
労務調整係数	1.500-00001 0.0 0

単 54号	名称・規格	条件	単位	数量	単価	金額	摘要
	名称・規格	条件	単位	数量	単価	金額	摘要
単 54号	高压洗浄車清掃工	夜間	単位	m	単位数量	290	単価
	高压洗浄車運転工 E-1		日				単 203号
	揚泥車運転工 E-2		日				単 204号
	給水車運転工 E-5		日				単 205号
	諸雑費(まるめ)		式	1			
	合計						
	単価						円/m

1次単価表

単価使用年月	2023.09
歩掛適用年月	2023.09
労務調整係数	1.000-00001 0.0 0

単 55号	名称・規格	条件	単位	数量	単価	金額	摘要
	高压洗淨車清掃工		単位	m	単位数量	204	単価
	名称・規格	条件	単位	数量	単価	金額	摘要
	高压洗淨車運転工 E-1		日				単 200号
	揚泥車運転工 E-2		日				単 201号
	給水車運転工 E-5		日				単 202号
	諸雑費(まるめ)		式	1			
	合計						
	単価						円/m

1次単価表

単価使用年月	2023.09
歩掛適用年月	2023.09
労務調整係数	1.500-00001 0.0 0

単 56号	名称・規格	条件	単位	数量	単価	金額	摘要
	高压洗浄車清掃工	夜間	単位	m	単位数量	204	単価
	名称・規格	条件	単位	数量	単価	金額	摘要
	高压洗浄車運転工 E-1		日				単 203号
	揚泥車運転工 E-2		日				単 204号
	給水車運転工 E-5		日				単 205号
	諸雑費(まるめ)		式	1			
	合計						
	単価						円/m

1 次単価表

単価使用年月	2023.09
歩掛適用年月	2023.09
労務調整係数	1.000-00001 0.0 0

単 57号	名称・規格	条件	単位	数量	単価	金額	単価	摘要
	高压洗浄車清掃工		単位	m	単位数量	547		
	名称・規格	条件	単位	数量	単価	金額		摘要
	高压洗浄車運転工 E-1		日					単 200号
	揚泥車運転工 E-2		日					単 201号
	給水車運転工 E-5		日					単 202号
	諸雑費(まるめ)		式	1				
	合計							
	単価							円/m

1 次単価表

単価使用年月	2023.09
歩掛適用年月	2023.09
労務調整係数	1.500-00001 0.0 0

単 58号	名称・規格	条件	単位	数量	単価	金額	摘要
	高压洗浄車清掃工	夜間	単位	m	単位数量	547	単価
	名称・規格	条件	単位	数量	単価	金額	摘要
	高压洗浄車運転工 E-1		日				単 203号
	揚泥車運転工 E-2		日				単 204号
	給水車運転工 E-5		日				単 205号
	諸雑費(まるめ)		式	1			
	合計						
	単価						円/m

1 次単価表

単価使用年月	2023.09
歩掛適用年月	2023.09
労務調整係数	1.000-00001 0.0 0

単 59号	名称・規格	条件	単位	数量	単価	金額	単価	摘要
	高压洗淨車清掃工		単位	m	単位数量	260		
	名称・規格	条件	単位	数量	単価	金額		摘要
	高压洗淨車運転工 E-1		日					単 200号
	揚泥車運転工 E-2		日					単 201号
	給水車運転工 E-5		日					単 202号
	諸雑費(まるめ)		式	1				
	合計							
	単価							円/m

1次単価表

単価使用年月	2023.09
歩掛適用年月	2023.09
労務調整係数	1.500-00001 0.0 0

単 60号	名称・規格	条件	単位	数量	単価	金額	摘要
60号	高压洗浄車清掃工	夜間	単位	m	単位数量	260	単価
	名称・規格	条件	単位	数量	単価	金額	摘要
	高压洗浄車運転工 E-1		日				単 203号
	揚泥車運転工 E-2		日				単 204号
	給水車運転工 E-5		日				単 205号
	諸雑費(まるめ)		式	1			
	合計						
	単価						円/m

1次単価表

単価使用年月	2023.09
歩掛適用年月	2023.09
労務調整係数	1.000-00001 0.0 0

単 61号	名称・規格	条件	単位	数量	単価	金額	摘要
	高压洗浄車清掃工		単位	m	単位数量	178	単価
	名称・規格	条件	単位	数量	単価	金額	摘要
	高压洗浄車運転工 E-1		日				単 200号
	揚泥車運転工 E-2		日				単 201号
	給水車運転工 E-5		日				単 202号
	諸雑費(まるめ)		式	1			
	合計						
	単価						円/m

1次単価表

単価使用年月	2023.09
歩掛適用年月	2023.09
労務調整係数	1.500-00001 0.0 0

単 62号	名称・規格	条件	単位	数量	単価	金額	摘要
	高压洗浄車清掃工	夜間	単位	m	単位数量	178	単価
	名称・規格	条件	単位	数量	単価	金額	摘要
	高压洗浄車運転工 E-1		日				単 203号
	揚泥車運転工 E-2		日				単 204号
	給水車運転工 E-5		日				単 205号
	諸雑費(まるめ)		式	1			
	合計						
	単価						円/m

1 次単価表

単価使用年月	2023.09
歩掛適用年月	2023.09
労務調整係数	1.000-00001 0.0 0

単 63号	名称・規格	条件	単位	数量	単価	金額	単価	摘要
	高压洗浄車清掃工		単位	m	単位数量	498		
	名称・規格	条件	単位	数量	単価	金額		摘要
	高压洗浄車運転工 E-1		日					単 200号
	揚泥車運転工 E-2		日					単 201号
	給水車運転工 E-5		日					単 202号
	諸雑費(まるめ)		式	1				
	合計							
	単価							円/m

1次単価表

単価使用年月	2023.09
歩掛適用年月	2023.09
労務調整係数	1.500-00001 0.0 0

単 64号	名称・規格	条件	単位	数量	単価	金額	摘要
	高压洗浄車清掃工	夜間	単位	m	単位数量	498	単価
	名称・規格	条件	単位	数量	単価	金額	摘要
	高压洗浄車運転工 E-1		日				単 203号
	揚泥車運転工 E-2		日				単 204号
	給水車運転工 E-5		日				単 205号
	諸雑費(まるめ)		式	1			
	合計						
	単価						円/m

1次単価表

単価使用年月	2023.09
歩掛適用年月	2023.09
労務調整係数	1.000-00001 0.0 0

単 65号	名称・規格	条件	単位	数量	単価	金額	単価	摘要
	高压洗浄車清掃工		単位	m	単位数量	220		
	名称・規格	条件	単位	数量	単価	金額		摘要
	高压洗浄車運転工 E-1		日					単 200号
	揚泥車運転工 E-2		日					単 201号
	給水車運転工 E-5		日					単 202号
	諸雑費(まるめ)		式	1				
	合計							
	単価							円/m

1次単価表

単価使用年月	2023.09
歩掛適用年月	2023.09
労務調整係数	1.500-00001 0.0 0

単 66号	名称・規格	条件	単位	数量	単価	金額	摘要
	名称・規格	条件	単位	数量	単価	金額	摘要
単 66号	高压洗浄車清掃工	夜間	単位	m	単位数量	220	単価
	高压洗浄車運転工 E-1		日				単 203号
	揚泥車運転工 E-2		日				単 204号
	給水車運転工 E-5		日				単 205号
	諸雑費(まるめ)		式	1			
	合計						
	単価						円/m

1 次単価表

単価使用年月	2023.09
歩掛適用年月	2023.09
労務調整係数	1.000-00001 0.0 0

単 67号	名称・規格	条件	単位	数量	単価	金額	単価	摘要
	高压洗浄車清掃工		単位	m	単位数量	145		
	名称・規格	条件	単位	数量	単価	金額		摘要
	高压洗浄車運転工 E-1		日					単 200号
	揚泥車運転工 E-2		日					単 201号
	給水車運転工 E-5		日					単 202号
	諸雑費(まるめ)		式	1				
	合計							
	単価							円/m

1次単価表

単価使用年月	2023.09
歩掛適用年月	2023.09
労務調整係数	1.500-00001 0.0 0

単 68号	名称・規格	条件	単位	数量	単価	金額	摘要
	高压洗浄車清掃工	夜間	単位	m	単位数量	145	単価
	名称・規格	条件	単位	数量	単価	金額	摘要
	高压洗浄車運転工 E-1		日				単 203号
	揚泥車運転工 E-2		日				単 204号
	給水車運転工 E-5		日				単 205号
	諸雑費(まるめ)		式	1			
	合計						
	単価						円/m

1次単価表

単価使用年月	2023.09
歩掛適用年月	2023.09
労務調整係数	1.000-00001 0.0 0

単 69号	名称・規格	条件	単位	数量	単価	金額	単価	摘要
	高压洗淨車清掃工		単位	m	単位数量	442		
	名称・規格	条件	単位	数量	単価	金額		摘要
	高压洗淨車運転工 E-1		日					単 200号
	揚泥車運転工 E-2		日					単 201号
	給水車運転工 E-5		日					単 202号
	諸雑費(まるめ)		式	1				
	合計							
	単価							円/m

1次単価表

単価使用年月	2023.09
歩掛適用年月	2023.09
労務調整係数	1.500-00001 0.0 0

単 70号	名称・規格	条件	単位	数量	単価	金額	摘要
	名称・規格	条件	単位	数量	単価	金額	摘要
単 70号	高压洗浄車清掃工	夜間	単位	m	単位数量	442	単価
	高压洗浄車運転工 E-1		日				単 203号
	揚泥車運転工 E-2		日				単 204号
	給水車運転工 E-5		日				単 205号
	諸雑費(まるめ)		式	1			
	合計						
	単価						円/m

1次単価表

単価使用年月	2023.09
歩掛適用年月	2023.09
労務調整係数	1.000-00001 0.0 0

単 71号	名称・規格	条件	単位	数量	単価	金額	単価	摘要
	高压洗浄車清掃工		単位	m	単位数量	183		
	名称・規格	条件	単位	数量	単価	金額		摘要
	高压洗浄車運転工 E-1		日					単 200号
	揚泥車運転工 E-2		日					単 201号
	給水車運転工 E-5		日					単 202号
	諸雑費(まるめ)		式	1				
	合計							
	単価							円/m

1次単価表

単価使用年月	2023.09
歩掛適用年月	2023.09
労務調整係数	1.500-00001 0.0 0

単 72号	名称・規格	条件	単位	数量	単価	金額	摘要
	高压洗浄車清掃工	夜間	単位	m	単位数量	183	単価
	名称・規格	条件	単位	数量	単価	金額	摘要
	高压洗浄車運転工 E-1		日				単 203号
	揚泥車運転工 E-2		日				単 204号
	給水車運転工 E-5		日				単 205号
	諸雑費(まるめ)		式	1			
	合計						
	単価						円/m

1次単価表

単価使用年月	2023.09
歩掛適用年月	2023.09
労務調整係数	1.000-00001 0.0 0

単 73号	名称・規格	条件	単位	数量	単価	金額	摘要
	高压洗浄車清掃工		単位	m	単位数量	116	単価
	名称・規格	条件	単位	数量	単価	金額	摘要
	高压洗浄車運転工 E-1		日				単 200号
	揚泥車運転工 E-2		日				単 201号
	給水車運転工 E-5		日				単 202号
	諸雑費(まるめ)		式	1			
	合計						
	単価						円/m

1次単価表

単価使用年月	2023.09
歩掛適用年月	2023.09
労務調整係数	1.500-00001 0.0 0

単 74号	名称・規格	条件	単位	数量	単価	金額	摘要
	高压洗浄車清掃工	夜間	単位	m	単位数量	116	単価
	名称・規格	条件	単位	数量	単価	金額	摘要
	高压洗浄車運転工 E-1		日				単 203号
	揚泥車運転工 E-2		日				単 204号
	給水車運転工 E-5		日				単 205号
	諸雑費(まるめ)		式	1			
	合計						
	単価						円/m

1次単価表

単価使用年月	2023.09
歩掛適用年月	2023.09
労務調整係数	1.000-00001 0.0 0

単 75号	大口径管渠浚渫工（堆積土砂除去）		単位	t	単位数量	8	単価	
名称・規格		条件	単位	数量	単価	金額	摘要	
	特殊強力吸引車運転工 257kW 10t		日					単 206号
	高圧洗浄車運転工 147kW 4t		日					単 207号
	諸雑費(まるめ)		式	1				
	合計							
	単価							円/t

1 次単価表

単価使用年月	2023.09
歩掛適用年月	2023.09
労務調整係数	1.000-00001 0.0 0

単 76号	取付管突出処理工		単位	箇所	単位数量	9	単価	
名称・規格		条件	単位	数量	単価	金額	摘要	
	清掃技師		人					単 208号
	管路調査技師		人					単 179号
	管路調査助手		人					単 174号
	特殊作業員		人					
	普通作業員		人					
	TVカマ搭載車運転 E-1		日					単 209号
	せん孔機車運転 E-2		日					単 210号
	高圧洗浄車運転 E-3		日					単 211号
	諸雑費(まるめ)		式	1				
	合計							
	単価							円/箇所

1 次単価表

単価使用年月	2023.09
歩掛適用年月	2023.09
労務調整係数	1.000-00001 0.0 0

単 77号	本管外除去工		単位	箇所	単位数量	9	単価	
名称・規格		条件	単位	数量	単価	金額	摘要	
	清掃技師		人					単 208号
	管路調査技師		人					単 179号
	管路調査助手		人					単 174号
	特殊作業員		人					
	普通作業員		人					
	TVカマ搭載車運転 E-4		日					単 212号
	超高压洗浄車運転 E-5		日					単 213号
	給水車運転 E-6		日					単 214号
	諸雑費(まるめ)		式	1				
	合計							
	単価							円/箇所

1次単価表

単価使用年月	2023.09
歩掛適用年月	2023.09
労務調整係数	1.000-00001 0.0 0

単 78号	本管油脂除去工		単位	箇所	単位数量	9	単価	
名称・規格		条件	単位	数量	単価	金額	摘要	
	清掃技師		人					単 208号
	管路調査技師		人					単 179号
	管路調査助手		人					単 174号
	特殊作業員		人					
	普通作業員		人					
	TVカマ搭載車運転 E-4		日					単 212号
	超高压洗浄車運転 E-5		日					単 213号
	給水車運転 E-6		日					単 214号
	諸雑費(まるめ)		式	1				
	合計							
	単価							円/箇所

1次単価表

単価使用年月	2023.09
歩掛適用年月	2023.09
労務調整係数	1.000-00001 0.0 0

単 79号	本管木根除去工		単位	箇所	単位数量	18	単価	
名称・規格		条件	単位	数量	単価	金額	摘要	
	清掃技師		人					単 208号
	管路調査技師		人					単 179号
	管路調査助手		人					単 174号
	特殊作業員		人					
	普通作業員		人					
	TVカマ搭載車運転 E-4		日					単 212号
	超高压洗浄車運転 E-5		日					単 213号
	給水車運転 E-6		日					単 214号
	諸雑費(まるめ)		式	1				
	合計							
	単価							円/箇所

1次単価表

単価使用年月	2023.09
歩掛適用年月	2023.09
労務調整係数	1.000-00001 0.0 0

単 80号	水替え工	φ100mm 揚程10m	単位	日	単位数量	1	単価	
名称・規格		条件	単位	数量	単価	金額	摘要	
潜水ポンプ運転工			日				単 215号	
諸雑費(まるめ)			式	1				
合計								
単価							円/日	

1次単価表

単価使用年月	2023.09
歩掛適用年月	2023.09
労務調整係数	1.000-00001 0.0 0

単 81号	ポンプ設置・撤去	1～2台	単位	回	単位数量	1	単価	
名称・規格		条件	単位	数量	単価	金額	摘要	
普通作業員			人					
諸雑費(まるめ)			式	1				
合計								
単価							円/回	

1次単価表

単価使用年月	2023.09
歩掛適用年月	2023.09
労務調整係数	1.000-00001 0.0 0

単 82号	伏越人孔内清掃工	内径1500mm未満	単位	m3	単位数量	10	単価	
名称・規格		条件	単位	数量	単価	金額	摘要	
	揚泥車運転工 E-19		日					単 216号
	高圧洗浄車運転工 E-8		日					単 217号
	諸雑費(まるめ)		式	1				
	合計							
	単価							円/m3

1次単価表

単価使用年月	2023.09
歩掛適用年月	2023.09
労務調整係数	1.000-00001 0.0 0

単 83号	伏越人孔内清掃工	内径1500mm以上	単位	m3	単位数量	12	単価	
名称・規格		条件	単位	数量	単価	金額	摘要	
	揚泥車運転工 E-19		日					単 216号
	高圧洗浄車運転工 E-8		日					単 217号
	諸雑費(まるめ)		式	1				
	合計							
	単価							円/m3

1次単価表

単価使用年月	2023.09
歩掛適用年月	2023.09
労務調整係数	1.000-00001 0.0 0

単 84号	伏越人孔内清掃工	内径1500mm以上	単位	m3	単位数量	12	単価	
名称・規格		条件	単位	数量	単価	金額	摘要	
	強力吸引車運転工 E-20		日					単 218号
	高圧洗浄車運転工 E-8		日					単 217号
	諸雑費(まるめ)		式	1				
	合計							
	単価							円/m3

1 次単価表

単価使用年月	2023.09
歩掛適用年月	2023.09
労務調整係数	1.000-00001 0.0 0

単 85号	伏越管路内清掃工	管径250mm	単位	m	単位数量	285	単価	
名称・規格		条件	単位	数量	単価	金額	摘要	
	高圧洗浄車運転工 E-1		日					単 200号
	揚泥車運転工 E-2		日					単 201号
	給水車運転工 E-5		日					単 202号
	諸雑費(まるめ)		式	1				
	合計							
	単価							円/m

1次単価表

単価使用年月	2023.09
歩掛適用年月	2023.09
労務調整係数	1.000-00001 0.0 0

単 86号	伏越管路内清掃工	管径400mm	単位	m	単位数量	180	単価	
名称・規格		条件	単位	数量	単価	金額	摘要	
	高圧洗浄車運転工 E-1		日					単 200号
	揚泥車運転工 E-2		日					単 201号
	給水車運転工 E-5		日					単 202号
	諸雑費(まるめ)		式	1				
	合計							
	単価							円/m

1次単価表

単価使用年月	2023.09
歩掛適用年月	2023.09
労務調整係数	1.000-00001 0.0 0

単 87号	側溝清掃（組合せ）		単位	km	単位数量	1	単価	
名称・規格		条件	単位	数量	単価	金額	摘要	
側溝清掃工（機械清掃組合せ作業） 移動		高圧水洗浄式（ジェット式5.3-5.8m3）, 持込,ﾌﾞﾛｯｸ式ホｯﾌﾟ容量4.5~5.0m3,持込, 散水車なし,標準	km	1			単 219号	
諸雑費（まるめ）			式	1				
合計								
単価							円/km	

1次単価表

単価使用年月	2023.09
歩掛適用年月	2023.09
労務調整係数	1.000-00001 0.0 0

単 88号	側溝清掃工（蓋付）	片道20kmまでの泥土運搬含む	単位	m	単位数量	1	単価	
名称・規格		条件	単位	数量	単価	金額	摘要	
側溝清掃工（機械清掃組合せ作業） 清掃作業		0.125m2未満 堆積率50%未満,高圧水 洗浄式（ジェット式5.3-5.8m3）,持込,ﾌﾞ ﾛｯｸ式ホｯﾌﾟ容量4.5~5.0m3,持込,散水	m	1			単 220号	
諸雑費（まるめ）			式	1				
合計								
単価							円/m	

1次単価表

単価使用年月	2023.09
歩掛適用年月	2023.09
労務調整係数	1.000-00001 0.0 0

単 89号	側溝清掃工（蓋付）	片道20kmまでの泥土運搬含む	単位	m	単位数量	1	単価	
名称・規格		条件	単位	数量	単価	金額	摘要	
側溝清掃工（機械清掃組合せ作業） 清掃作業		0.125m2未満 堆積率50%以上, 高压水 洗浄式（ジェット式5.3-5.8m3）, 持込, フ ロワ式ホッパ 容量4.5~5.0m3, 持込, 散水	m	1			単 221号	
諸雑費（まるめ）			式	1				
合計								
単価							円/m	

1次単価表

単価使用年月	2023.09
歩掛適用年月	2023.09
労務調整係数	1.000-00001 0.0 0

単 90号	側溝清掃工（蓋付）	片道20kmまでの泥土運搬含む	単位	m	単位数量	1	単価	
名称・規格		条件	単位	数量	単価	金額	摘要	
側溝清掃工（機械清掃組合せ作業） 清掃作業		0.125m2以上0.5m2未満 50%未満, 高 圧水洗浄式（ジェット式5.3-5.8m3）, 持 込, フロワ式ホッパ 容量4.5~5.0m3, 持込	m	1			単 222号	
諸雑費（まるめ）			式	1				
合計								
単価							円/m	

1次単価表

単価使用年月	2023.09
歩掛適用年月	2023.09
労務調整係数	1.000-00001 0.0 0

単 91号	側溝清掃工（蓋付）	片道20kmまでの泥土運搬含む	単位	m	単位数量	1	単価	
名称・規格		条件	単位	数量	単価	金額	摘要	
側溝清掃工（機械清掃組合せ作業） 清掃作業		0.125m2以上0.5m2未満 50%以上、高 圧水洗浄式（ジェット式5.3~5.8m3）、持 込、プロ式ホッパ容量4.5~5.0m3、持込	m	1			単 223号	
諸雑費（まるめ）			式	1				
合計								
単価							円/m	

1次単価表

単価使用年月	2023.09
歩掛適用年月	2023.09
労務調整係数	1.000-00001 0.0 0

単 92号	側溝清掃（単独）		単位	km	単位数量	1	単価	
名称・規格		条件	単位	数量	単価	金額	摘要	
側溝清掃（単独作業）移動		プロ式ホッパ容量4.5~5.0m3、持込、標 準	km	1			単 224号	
諸雑費（まるめ）			式	1				
合計								
単価							円/km	

1次単価表

単価使用年月	2023.09
歩掛適用年月	2023.09
労務調整係数	1.000-00001 0.0 0

単 93号	側溝清掃工（蓋無）		単位	m	単位数量	1	単価	
名称・規格		条件	単位	数量	単価	金額	摘要	
側溝清掃(単独作業) 清掃作業		0.3m3/m, フロ式ホバ 容量4.5~5.0m3, 持込, 標準	m	1			単 225号	
諸雑費(まるめ)			式	1				
合計								
単価							円/m	

1次単価表

単価使用年月	2023.09
歩掛適用年月	2023.09
労務調整係数	1.000-00001 0.0 0

単 94号	管渠清掃		単位	km	単位数量	1	単価	
名称・規格		条件	単位	数量	単価	金額	摘要	
管渠清掃工(機械清掃) 移動		高圧水洗浄式(ジェット式5.3-5.8m3), 持込, フロ式ホバ 容量4.5~5.0m3, 持込, 散水車なし, 標準	km	1			単 226号	
諸雑費(まるめ)			式	1				
合計								
単価							円/km	

1次単価表

単価使用年月	2023.09
歩掛適用年月	2023.09
労務調整係数	1.000-00001 0.0 0

単 95号	管渠清掃	片道20kmまでの泥土運搬含む	単位	m	単位数量	1	単価	
名称・規格		条件	単位	数量	単価	金額	摘要	
管渠清掃工(機械清掃) 清掃作業		管径200mm以上400mm未満 50%未満, 高圧水洗浄式(ジェット式5.3-5.8m3), 持込,7°ワ式ホバ 容量4.5~5.0m3,持	m	1			単 227号	
諸雑費(まるめ)			式	1				
合計								
単価							円/m	

1次単価表

単価使用年月	2023.09
歩掛適用年月	2023.09
労務調整係数	1.000-00001 0.0 0

単 96号	管渠清掃	片道20kmまでの泥土運搬含む	単位	m	単位数量	1	単価	
名称・規格		条件	単位	数量	単価	金額	摘要	
管渠清掃工(機械清掃) 清掃作業		管径200mm以上400mm未満 50%以上, 高圧水洗浄式(ジェット式5.3-5.8m3), 持込,7°ワ式ホバ 容量4.5~5.0m3,持	m	1			単 228号	
諸雑費(まるめ)			式	1				
合計								
単価							円/m	

1次単価表

単価使用年月	2023.09
歩掛適用年月	2023.09
労務調整係数	1.000-00001 0.0 0

単 97号	集水桝清掃（組合せ）		単位	km	単位数量	1	単価	
名称・規格		条件		単位	数量	単価	金額	摘要
集水桝清掃工（機械清掃組合せ） 移動		高圧水洗浄式（ジェット式5.3-5.8m3）, 持込,7°ワ式ホバ 容量4.5~5.0m3,持込, 散水車なし,標準		km	1			単 229号
諸雑費（まるめ）				式	1			
合計								
単価								円/km

1次単価表

単価使用年月	2023.09
歩掛適用年月	2023.09
労務調整係数	1.000-00001 0.0 0

単 98号	集水桝清掃（組合せ）	片道20kmまでの泥土運搬含む	単位	箇所	単位数量	1	単価	
名称・規格		条件		単位	数量	単価	金額	摘要
集水桝清掃工（機械清掃組合せ） 清掃作業		25cm未満,高圧水洗浄式（ジェット式5.3-5.8m3）, 持込,7°ワ式ホバ 容量4.5~5.0m3,持込, 散水車なし,標準		個	1			単 230号
諸雑費（まるめ）				式	1			
合計								
単価								円/箇所

1次単価表

単価使用年月	2023.09
歩掛適用年月	2023.09
労務調整係数	1.000-00001 0.0 0

単 99号	集水桝清掃（組合せ）	片道20kmまでの泥土運搬含む	単位	箇所	単位数量	1	単価	
名称・規格		条件	単位	数量	単価	金額	摘要	
	集水桝清掃工（機械清掃組合せ） 清掃作業	25cm以上、高圧水洗浄式（ジェット式5.3 -5.8m3）、持込、フック式バケ 容量4.5～ 5.0m3、持込、散水車なし、標準	個	1				単 231号
	諸雑費（まるめ）		式	1				
	合計							
	単価							円/箇所

1次単価表

単価使用年月	2023.09
歩掛適用年月	2023.09
労務調整係数	1.000-00001 0.0 0

単 100号	集水柵取付管清掃工	TVカマ調査無し	単位	箇所	単位数量	40	単価	
名称・規格		条件	単位	数量	単価	金額	摘要	
	高圧洗浄車運転工 E-1		日					単 200号
	揚泥車運転工 E-2		日					単 201号
	諸雑費(まるめ)		式	1				
	合計							
	単価							円/箇所

1次単価表

単価使用年月	2023.09
歩掛適用年月	2023.09
労務調整係数	1.000-00001 0.0 0

単 101号	水路清掃工		単位	時間	単位数量	6	単価	
名称・規格		条件	単位	数量	単価	金額	摘要	
	高压洗浄車運転工 147kW 4t		日					単 196号
	特殊強力吸引車運転工 154kW 4t		日					単 232号
	諸雑費(まるめ)		式	1				
	合計							
	単価							円/時間

1次単価表

単価使用年月	2023.09
歩掛適用年月	2023.09
労務調整係数	1.000-00001 0.0 0

単 102号	水路浚渫工 (1)		単位	t	単位数量	6	単価	
名称・規格		条件	単位	数量	単価	金額	摘要	
特殊強力吸引車運転工 154kW 4t			日				単 232号	
諸雑費(まるめ)			式	1				
合計								
単価							円/t	

1次単価表

単価使用年月	2023.09
歩掛適用年月	2023.09
労務調整係数	1.000-00001 0.0 0

単 103号	水路浚渫工 (2)		単位	t	単位数量	14	単価	
名称・規格		条件	単位	数量	単価	金額	摘要	
特殊強力吸引車運転工 257kW 10t			日				単 233号	
諸雑費(まるめ)			式	1				
合計								
単価							円/t	

1次単価表

単価使用年月	2023.09
歩掛適用年月	2023.09
労務調整係数	1.000-00001 0.0 0

単 104号	名称・規格	条件	単位	日	単位数量	金額	単価	摘要
	名称・規格	条件	単位	数量	単価	金額		摘要
	高压洗淨車運転工 E-1		日				1	単 200号
	諸雑費(まるめ)		式	1				
	合計							
	単価							円/日

1次単価表

単価使用年月	2023.09
歩掛適用年月	2023.09
労務調整係数	1.000-00001 0.0 0

単 105号	スクリーン清掃工(1)		単位	箇所	単位数量	12	単価	
名称・規格		条件	単位	数量	単価	金額	摘要	
	清掃技師		人					単 208号
	清掃作業員		人					単 234号
	普通作業員		人					
	諸雑費(まるめ)		式	1				
	合計							
	単価							円/箇所

1次単価表

単価使用年月	2023.09
歩掛適用年月	2023.09
労務調整係数	1.000-00001 0.0 0

単 106号	スクリーン清掃工(2)		単位	箇所	単位数量	10	単価	
名称・規格		条件	単位	数量	単価	金額	摘要	
清掃技師			人					単 208号
清掃作業員			人					単 234号
普通作業員			人					
諸雑費(まるめ)			式	1				
合計								
単価								円/箇所

1 次単価表

単価使用年月	2023.09
歩掛適用年月	2023.09
労務調整係数	1.000-00001 0.0 0

単 107号	スクリーン清掃工 (3)		単位	箇所	単位数量	5	単価	
名称・規格		条件	単位	数量	単価	金額	摘要	
清掃技師			人					単 208号
清掃作業員			人					単 234号
普通作業員			人					
諸雑費(まるめ)			式	1				
合計								
単価								円/箇所

1次単価表

単価使用年月	2023.09
歩掛適用年月	2023.09
労務調整係数	1.000-00001 0.0 0

単 108号	大型樹等清掃工		単位	箇所	単位数量	3	単価	
名称・規格		条件	単位	数量	単価	金額	摘要	
	清掃技師		人					単 208号
	清掃作業員		人					単 234号
	普通作業員		人					
	諸雑費(まるめ)		式	1				
	合計							
	単価							円/箇所

1 次単価表

単価使用年月	2023.09
歩掛適用年月	2023.09
労務調整係数	1.000-00001 0.0 0

単 109号	路面清掃工		単位	時間	単位数量	6	単価	
名称・規格		条件	単位	数量	単価	金額	摘要	
	高压洗浄車運転工 147kW 4t		日					単 196号
	揚泥車運転工 147kW 4t		日					単 191号
	普通作業員		人					
	消石灰 安定処理用		kg	20				
	諸雑費(まるめ)		式	1				
	合計							
	単価							円/時間

1次単価表

単価使用年月	2023.09
歩掛適用年月	2023.09
労務調整係数	1.000-00001 0.0 0

単 110号	強力吸引車運転工		単位	時間	単位数量	6	単価	
名称・規格		条件	単位	数量	単価	金額	摘要	
強力吸引車運転工 154kW 4t			日				単 235号	
諸雑費(まるめ)			式	1				
合計								
単価							円/時間	

1次単価表

単価使用年月	2023.09
歩掛適用年月	2023.09
労務調整係数	1.500-00001 0.0 0

単 111号	強力吸引車運転工	夜間	単位	時間	単位数量	6	単価	
名称・規格		条件	単位	数量	単価	金額	摘要	
強力吸引車運転工 154kW 4t			日				単 236号	
諸雑費(まるめ)			式	1				
合計								
単価							円/時間	

1次単価表

単価使用年月	2023.09
歩掛適用年月	2023.09
労務調整係数	1.000-00001 0.0 0

単 112号	汚泥運搬工	7.2km	単位	t	単位数量	1	単価	
名称・規格		条件	単位	数量	単価	金額	摘要	
揚泥車運転工 E-13			時間				単 237号	
諸雑費(まるめ)			式	1				
合計								
単価							円/t	

1次単価表

単価使用年月	2023.09
歩掛適用年月	2023.09
労務調整係数	1.500-00001 0.0 0

単 113号	汚泥運搬工	7.2km 夜間	単位	t	単位数量	1	単価	
名称・規格		条件	単位	数量	単価	金額	摘要	
揚泥車運転工 E-13			時間				単 238号	
諸雑費(まるめ)			式	1				
合計								
単価							円/t	

1次単価表

単価使用年月	2023.09
歩掛適用年月	2023.09
労務調整係数	1.000-00001 0.0 0

単 114号	汚泥運搬工	4.8km	単位	t	単位数量	1	単価	
名称・規格		条件	単位	数量	単価	金額	摘要	
揚泥車運転工 E-13			時間				単 237号	
諸雑費(まるめ)			式	1				
合計								
単価							円/t	

1次単価表

単価使用年月	2023.09
歩掛適用年月	2023.09
労務調整係数	1.500-00001 0.0 0

単 115号	汚泥運搬工	4.8km 夜間	単位	t	単位数量	1	単価	
名称・規格		条件	単位	数量	単価	金額	摘要	
揚泥車運転工 E-13			時間				単 238号	
諸雑費(まるめ)			式	1				
合計								
単価							円/t	

1次単価表

単価使用年月	2023.09
歩掛適用年月	2023.09
労務調整係数	1.000-00001 0.0 0

単 116号	汚泥運搬工	4.8km	単位	t	単位数量	1	単価	
名称・規格		条件	単位	数量	単価	金額	摘要	
特殊強力吸引車運転工 E-16 154kW 4t			時間				単 239号	
諸雑費(まるめ)			式	1				
合計								
単価							円/t	

1次単価表

単価使用年月	2023.09
歩掛適用年月	2023.09
労務調整係数	1.000-00001 0.0 0

単 117号	汚泥運搬工	4.8km	単位	t	単位数量	1	単価	
名称・規格		条件	単位	数量	単価	金額	摘要	
特殊強力吸引車運転工 E-18 257kW 10t			時間				単 240号	
諸雑費(まるめ)			式	1				
合計								
単価							円/t	

1次単価表

単価使用年月	2023.09
歩掛適用年月	2023.09
労務調整係数	1.000-00001 0.0 0

単 118号	汚泥運搬工	10.2km	単位	t	単位数量	1	単価	
名称・規格		条件	単位	数量	単価	金額	摘要	
揚泥車運転工 E-13			時間				単 237号	
諸雑費(まるめ)			式	1				
合計								
単価							円/t	

1次単価表

単価使用年月	2023.09
歩掛適用年月	2023.09
労務調整係数	1.000-00001 0.0 0

単 119号	汚泥運搬工	10.2km	単位	t	単位数量	1	単価	
名称・規格		条件	単位	数量	単価	金額	摘要	
強力吸引車運転工 E-16			時間				単 241号	
諸雑費(まるめ)			式	1				
合計								
単価							円/t	

1次単価表

単価使用年月	2023.09
歩掛適用年月	2023.09
労務調整係数	1.000-00001 0.0 0

単 120号	公共柵等補修	手間のみ	単位	箇所	単位数量	4	単価	
名称・規格		条件	単位	数量	単価	金額	摘要	
	土木一般世話役		人					
	特殊作業員		人					
	普通作業員		人					
	ライトバン[二輪駆動] 乗車定員5名 排気量1.5L		供用日					
	ガソリン レギュラー		L	9.4				
	諸雑費(まるめ)		式	1				
	合計							
	単価							円/箇所

1次単価表

単価使用年月	2023.09
歩掛適用年月	2023.09
労務調整係数	1.000-00001 0.0 0

単 121号	マンホールガタツキ補修	手間のみ	単位	箇所	単位数量	32	単価	
名称・規格		条件	単位	数量	単価	金額	摘要	
	管路調査助手		人					単 174号
	管路調査作業員		人					単 169号
	軽作業員		人					
	ライトバン運転工		日					単 242号
	諸雑費(まるめ)		式	1				
	合計							
	単価							円/箇所

1次単価表

単価使用年月	2023.09
歩掛適用年月	2023.09
労務調整係数	1.000-00001 0.0 0

単 122号	舗装補修（常温合材）	手間のみ	単位	箇所	単位数量	6	単価	
名称・規格		条件	単位	数量	単価	金額	摘要	
	土木一般世話役		人					
	特殊作業員		人					
	普通作業員		人					
	ライトバン[二輪駆動] 乗車定員5名 排気量1.5L		供用日					
	ガソリン レギュラー		L	9.4				
	諸雑費(まるめ)		式	1				
	合計							
	単価							円/箇所

1次単価表

単価使用年月	2023.09
歩掛適用年月	2023.09
労務調整係数	1.000-00001 0.0 0

単 123号	陥没箇所埋戻	手間のみ	単位	箇所	単位数量	1	単価	
名称・規格		条件	単位	数量	単価	金額	摘要	
埋戻し		現場制約あり,土砂,有り	m3	0.5				
諸雑費(まるめ)			式	1				
合計								
単価								円/箇所

1次単価表

単価使用年月	2023.09
歩掛適用年月	2023.09
労務調整係数	1.000-00001 0.0 0

単 124号	防護柵補修	手間のみ	単位	箇所	単位数量	1	単価	
名称・規格		条件	単位	数量	単価	金額	摘要	
金網・支柱(立入防止柵)		基礎ブロック,2m	m	1				
諸雑費(まるめ)			式	1				
合計								
単価								円/箇所

1次単価表

単価使用年月	2023.09
歩掛適用年月	2023.09
労務調整係数	1.000-00001 0.0 0

単 125号	逆止弁設置	手間のみ	単位	箇所	単位数量	4	単価	
名称・規格		条件	単位	数量	単価	金額	摘要	
	土木一般世話役		人					
	特殊作業員		人					
	普通作業員		人					
	ライトバン[二輪駆動] 乗車定員5名 排気量1.5L		供用日					
	ガソリン レギュラー		L	9.4				
	諸雑費(まるめ)		式	1				
	合計							
	単価							円/箇所

1次単価表

単価使用年月	2023.09
歩掛適用年月	2023.09
労務調整係数	1.000-00001 0.0 0

単 126号	施設補修	手間のみ	単位	時間	単位数量	8	単価	
名称・規格		条件	単位	数量	単価	金額	摘要	
	管路調査助手		人					単 174号
	管路調査作業員		人					単 169号
	軽作業員		人					
	ライトバン運転工 1500cc		日					単 243号
	諸雑費(まるめ)		式	1				
	合計							
	単価							円/時間

1次単価表

単価使用年月	2023.09
歩掛適用年月	2023.09
労務調整係数	1.000-00001 0.0 0

単 127号	機械除草工	今泉工場	単位	m2	単位数量	1	単価	
名称・規格		条件	単位	数量	単価	金額	摘要	
機械除草(肩掛式)・集草・積込運搬		有り,ダンプトラック(オンロード・ディーゼル・2t積), 11.5km以下, 全ての費用	m2	1				
諸雑費(まるめ)			式	1				
合計								
単価								円/m2

1次単価表

単価使用年月	2023.09
歩掛適用年月	2023.09
労務調整係数	1.000-00001 0.0 0

単 128号	名称・規格	条件	単位	数量	単価	金額	摘要
人力除草工	今泉工場		m2	1			
	名称・規格	条件	単位	数量	単価	金額	摘要
除草	人力除草		m2	1			
集草			m2	1			
積込運搬	ダンプトラック(オンロード・ディーゼル・2t積), 1 1.5km以下, 全ての費用		m2	1			
諸雑費(まるめ)			式	1			
	合計						
	単価						円/m2

1次単価表

単価使用年月	2023.09
歩掛適用年月	2023.09
労務調整係数	1.000-00001 0.0 0

単 129号	水中除草工	今泉工場	単位	m2	単位数量	1	単価	
名称・規格		条件	単位	数量	単価	金額	摘要	
	水中除草		m2	1				単 244号
	集草		m2	1				
	積込運搬	ダンプトラック(オンロード・ディーゼル・2t積), 1 1.5km以下, 全ての費用	m2	1				
	諸雑費(まるめ)		式	1				
	合計							
	単価							円/m2

1次単価表

単価使用年月	2023.09
歩掛適用年月	2023.09
労務調整係数	1.000-00001 0.0 0

単 130号	伐竹工	今泉工場	単位	m2	単位数量	1	単価	
名称・規格		条件	単位	数量	単価	金額	摘要	
伐木・伐竹(複合)		伐竹,無し,人力施工	m2	1				
運搬(伐木除根)		人力施工,有り,7.5km以下,全ての費用	m2	1				
諸雑費(まるめ)			式	1				
合計								
単価								円/m2

1次単価表

単価使用年月	2023.09
歩掛適用年月	2023.09
労務調整係数	1.000-00001 0.0 0

単 131号	フェンスつる草撤去工	今泉工場	単位	m2	単位数量	10	単価	
名称・規格		条件	単位	数量	単価	金額	摘要	
	土木一般世話役		人					
	普通作業員		人					
	軽作業員		人					
	造園工		人					
	草刈機[肩掛式] かた径255mm		日					
	諸雑費(率+まるめ)		式	1				
	合計							
	単価							円/m2

1次単価表

単価使用年月	2023.09
歩掛適用年月	2023.09
労務調整係数	1.000-00001 0.0 0

単 132号	防草シート設置工		単位	m2	単位数量	1	単価	
名称・規格		条件	単位	数量	単価	金額	摘要	
防草シート設置工(露出) ピン・ワッシャー併用 平面部 時間制約無			m2	1				
諸雑費(まるめ)			式	1				
合計								
単価								円/m2

1次単価表

単価使用年月	2023.09
歩掛適用年月	2023.09
労務調整係数	1.000-00001 0.0 0

単 133号	防草シート隙間除草工		単位	m	単位数量	100	単価	
名称・規格		条件	単位	数量	単価	金額	摘要	
	土木一般世話役		人					
	普通作業員		人					
	諸雑費(まるめ)		式	1				
	合計							
	単価							円/m

1次単価表

単価使用年月	2023.09
歩掛適用年月	2023.09
労務調整係数	1.000-00001 0.0 0

単 134号	高木剪定		単位	本	単位数量	1	単価	
名称・規格		条件	単位	数量	単価	金額	摘要	
植樹管理(高木せん定) 冬季 60~90cm 10~50本 未供用			本	1				
諸雑費(まるめ)			式	1				
合計								
単価							円/本	

1次単価表

単価使用年月	2023.09
歩掛適用年月	2023.09
労務調整係数	1.000-00001 0.0 0

単 135号	高木伐採工	幹周20cm未満	単位	本	単位数量	10	単価	
名称・規格		条件	単位	数量	単価	金額	摘要	
造園工			人					
普通作業員			人					
チェーンソー運転 鋸長600mm 0.08L			日					単 245号
諸雑費(まるめ)			式	1				
合計								
単価								円/本

1次単価表

単価使用年月	2023.09
歩掛適用年月	2023.09
労務調整係数	1.000-00001 0.0 0

単 136号	高木伐採工	幹周20cm以上30cm未満	単位	本	単位数量	10	単価	
名称・規格		条件	単位	数量	単価	金額	摘要	
造園工			人					
普通作業員			人					
チェーンソー運転 鋸長600mm 0.08L			日					単 245号
諸雑費(まるめ)			式	1				
合計								
単価								円/本

1次単価表

単価使用年月	2023.09
歩掛適用年月	2023.09
労務調整係数	1.000-00001 0.0 0

単 137号	高木伐採工	幹周30cm以上60cm未満	単位	本	単位数量	10	単価	
名称・規格		条件	単位	数量	単価	金額	摘要	
造園工			人					
普通作業員			人					
チェーンソー運転 鋸長600mm 0.08L			日					単 245号
諸雑費(まるめ)			式	1				
合計								
単価								円/本

1次単価表

単価使用年月	2023.09
歩掛適用年月	2023.09
労務調整係数	1.000-00001 0.0 0

単 138号	高木伐採工	幹周60cm以上90cm未満	単位	本	単位数量	10	単価	
名称・規格		条件	単位	数量	単価	金額	摘要	
造園工			人					
普通作業員			人					
チェーンソー運転 鋸長600mm 0.08L			日					単 245号
諸雑費(まるめ)			式	1				
合計								
単価								円/本

1次単価表

単価使用年月	2023.09
歩掛適用年月	2023.09
労務調整係数	1.000-00001 0.0 0

単 139号	高木伐採工	幹周90cm以上120cm未満	単位	本	単位数量	10	単価	
名称・規格		条件	単位	数量	単価	金額	摘要	
造園工			人					
普通作業員			人					
チェーンソー運転 鋸長600mm 0.08L			日					単 245号
諸雑費(まるめ)			式	1				
合計								
単価								円/本

1次単価表

単価使用年月	2023.09
歩掛適用年月	2023.09
労務調整係数	1.000-00001 0.0 0

単 140号	高木伐採工	幹周120cm以上150cm未満	単位	本	単位数量	10	単価	
名称・規格		条件	単位	数量	単価	金額	摘要	
造園工			人					
普通作業員			人					
チェーンソー運転 鋸長600mm 0.08L			日					単 245号
高所作業車運転			日					単 246号
諸雑費(率+まるめ)			式	1				
合計								
単価								円/本

1次単価表

単価使用年月	2023.09
歩掛適用年月	2023.09
労務調整係数	1.000-00001 0.0 0

単 141号	高木伐採工	幹周150cm以上200cm未満	単位	本	単位数量	10	単価	
名称・規格		条件	単位	数量	単価	金額	摘要	
造園工			人					
普通作業員			人					
チェーンソー運転 鋸長600mm 0.08L			日					単 245号
高所作業車運転			日					単 246号
諸雑費(率+まるめ)			式	1				
合計								
単価								円/本

1次単価表

単価使用年月	2023.09
歩掛適用年月	2023.09
労務調整係数	1.000-00001 0.0 0

単 142号	割り木工	幹周30cm以上60cm未満	単位	本	単位数量	100	単価	
名称・規格		条件	単位	数量	単価	金額	摘要	
普通作業員			人					
チェーンソー運転 鋸長600mm 0.08L			日					単 245号
諸雑費(率+まるめ)			式	1				
合計								
単価								円/本

1次単価表

単価使用年月	2023.09
歩掛適用年月	2023.09
労務調整係数	1.000-00001 0.0 0

単 143号	割り木工	幹周60cm以上90cm未満	単位	本	単位数量	100	単価	
名称・規格		条件	単位	数量	単価	金額	摘要	
普通作業員			人					
チェーンソー運転 鋸長600mm 0.08L			日					単 245号
諸雑費(率+まるめ)			式	1				
合計								
単価								円/本

1次単価表

単価使用年月	2023.09
歩掛適用年月	2023.09
労務調整係数	1.000-00001 0.0 0

単 144号	割り木工	幹周90cm以上120cm未満	単位	本	単価数量	100	単価	
名称・規格		条件	単位	数量	単価	金額	摘要	
普通作業員			人					
チェーンソー運転 鋸長600mm 0.08L			日					単 245号
諸雑費(率+まるめ)			式	1				
合計								
単価								円/本

1次単価表

単価使用年月	2023.09
歩掛適用年月	2023.09
労務調整係数	1.000-00001 0.0 0

単 145号	割り木工	幹周120cm以上150cm未満	単位	本	単位数量	100	単価	
名称・規格		条件	単位	数量	単価	金額	摘要	
普通作業員			人					
チェーンソー運転 鋸長600mm 0.08L			日					単 245号
諸雑費(率+まるめ)			式	1				
合計								
単価								円/本

1次単価表

単価使用年月	2023.09
歩掛適用年月	2023.09
労務調整係数	1.000-00001 0.0 0

単 146号	割り木工	幹周150cm以上200cm未満	単位	本	単位数量	100	単価	
名称・規格		条件	単位	数量	単価	金額	摘要	
普通作業員			人					
チェーンソー運転 鋸長600mm 0.08L			日					単 245号
諸雑費(率+まるめ)			式	1				
合計								
単価								円/本

1次単価表

単価使用年月	2023.09
歩掛適用年月	2023.09
労務調整係数	1.000-00001 0.0 0

単 147号	伐木運搬工	幹周20cm未満 今泉工場	単位	本	単位数量	200	単価	
名称・規格		条件	単位	数量	単価	金額	摘要	
ダンプトラック運転			時間				単 247号	
諸雑費(まるめ)			式	1				
合計								
単価							円/本	

1次単価表

単価使用年月	2023.09
歩掛適用年月	2023.09
労務調整係数	1.000-00001 0.0 0

単 148号	伐木運搬工	幹周20cm以上30cm未満 今泉工場	単位	本	単位数量	66.7	単価	
名称・規格		条件	単位	数量	単価	金額	摘要	
ダンプトラック運転			時間				単 247号	
諸雑費(まるめ)			式	1				
合計								
単価							円/本	

1次単価表

単価使用年月	2023.09
歩掛適用年月	2023.09
労務調整係数	1.000-00001 0.0 0

単 149号	伐木運搬工	幹周30cm以上60cm未満 今泉工場	単位	本	単位数量	7.7	単価	
名称・規格		条件	単位	数量	単価	金額	摘要	
ダンプトラック運転			時間				単 247号	
諸雑費(まるめ)			式	1				
合計								
単価							円/本	

1次単価表

単価使用年月	2023.09
歩掛適用年月	2023.09
労務調整係数	1.000-00001 0.0 0

単 150号	伐木運搬工	幹周60cm以上90cm未満 今泉工場	単位	本	単位数量	4.2	単価	
名称・規格		条件	単位	数量	単価	金額	摘要	
ダンプトラック運転			時間				単 247号	
諸雑費(まるめ)			式	1				
合計								
単価							円/本	

1次単価表

単価使用年月	2023.09
歩掛適用年月	2023.09
労務調整係数	1.000-00001 0.0 0

単 151号	伐木運搬工	幹周90cm以上120cm未満 今泉工場	単位	本	単位数量	2.6	単価	
名称・規格		条件	単位	数量	単価	金額	摘要	
ダンプトラック運転			時間				単 247号	
諸雑費(まるめ)			式	1				
合計								
単価							円/本	

1次単価表

単価使用年月	2023.09
歩掛適用年月	2023.09
労務調整係数	1.000-00001 0.0 0

単 152号	伐木運搬工	幹周120cm以上150cm未満 今泉工場	単位	本	単位数量	1.5	単価	
名称・規格		条件	単位	数量	単価	金額	摘要	
ダンプトラック運転			時間				単 247号	
諸雑費(まるめ)			式	1				
合計								
単価							円/本	

1次単価表

単価使用年月	2023.09
歩掛適用年月	2023.09
労務調整係数	1.000-00001 0.0 0

単 153号	伐木運搬工	幹周150cm以上200cm未満 今泉工場	単位	本	単位数量	0.9	単価	
名称・規格		条件	単位	数量	単価	金額	摘要	
ダンプトラック運転			時間				単 247号	
諸雑費(まるめ)			式	1				
合計								
単価							円/本	

1次単価表

単価使用年月	2023.09
歩掛適用年月	2023.09
労務調整係数	1.000-00001 0.0 0

単 154号	焼却処分費		単位	0.1t	単位数量	10	単価	
名称・規格		条件	単位	数量	単価	金額	摘要	
処分費(t)			t	1			単 248号	
諸雑費(まるめ)			式	1				
合計								
単価							円/0.1t	

1次単価表

単価使用年月	2023.09
歩掛適用年月	2023.09
労務調整係数	1.000-00001 0.0 0

単 155号	交通誘導警備員A		単位	人	単位数量	1	単価	
名称・規格		条件	単位	数量	単価	金額	摘要	
交通誘導警備員A			人					
諸雑費(まるめ)			式	1				
合計								
単価							円/人	

1次単価表

単価使用年月	2023.09
歩掛適用年月	2023.09
労務調整係数	1.500-00001 0.0 0

単 156号	交通誘導警備員A	夜間	単位	人	単位数量	1	単価	
名称・規格		条件	単位	数量	単価	金額	摘要	
交通誘導警備員A			人					
諸雑費(まるめ)			式	1				
合計								
単価							円/人	

1次単価表

単価使用年月	2023.09
歩掛適用年月	2023.09
労務調整係数	1.000-00001 0.0 0

単 157号	交通誘導警備員B		単位	人	単位数量	1	単価	
名称・規格		条件	単位	数量	単価	金額	摘要	
交通誘導警備員B			人					
諸雑費(まるめ)			式	1				
合計								
単価							円/人	

1次単価表

単価使用年月	2023.09
歩掛適用年月	2023.09
労務調整係数	1.500-00001 0.0 0

単 158号	交通誘導警備員B	夜間	単位	人	単位数量	1	単価	
名称・規格		条件	単位	数量	単価	金額	摘要	
交通誘導警備員B			人					
諸雑費(まるめ)			式	1				
合計								
単価							円/人	

1 次単価表

単価使用年月	2023.09
歩掛適用年月	2023.09
労務調整係数	1.000-00001 0.0 0

単 159号	報告書作成工		単位	m	単位数量	800	単価	
名称・規格		条件	単位	数量	単価	金額	摘要	
	管理技師		人					単 249号
	管路調査技師		人					単 179号
	管路調査助手		人					単 174号
	諸雑費(まるめ)		式	1				
	合計							
	単価							円/m

1次単価表

単価使用年月	2023.09
歩掛適用年月	2023.09
労務調整係数	1.000-00001 0.0 0

単 160号	報告書作成工		単位	m	単位数量	700	単価	
名称・規格		条件	単位	数量	単価	金額	摘要	
	管理技師		人					単 249号
	管路調査技師		人					単 179号
	管路調査助手		人					単 174号
	諸雑費(まるめ)		式	1				
	合計							
	単価							円/m

1 次単価表

単価使用年月	2023.09
歩掛適用年月	2023.09
労務調整係数	1.000-00001 0.0 0

単 161号	報告書作成工		単位	m	単位数量	600	単価	
名称・規格		条件	単位	数量	単価	金額	摘要	
	管理技師		人					単 249号
	管路調査技師		人					単 179号
	管路調査助手		人					単 174号
	諸雑費(まるめ)		式	1				
	合計							
	単価							円/m

1 次単価表

単価使用年月	2023.09
歩掛適用年月	2023.09
労務調整係数	1.000-00001 0.0 0

単 162号	報告書作成工		単位	m	単位数量	560	単価	
名称・規格		条件	単位	数量	単価	金額	摘要	
	管理技師		人					単 249号
	管路調査技師		人					単 179号
	管路調査助手		人					単 174号
	諸雑費(まるめ)		式	1				
	合計							
	単価							円/m

1次単価表

単価使用年月	2023.09
歩掛適用年月	2023.09
労務調整係数	1.000-00001 0.0 0

単 163号	報告書作成工		単位	m	単位数量	520	単価	
名称・規格		条件	単位	数量	単価	金額	摘要	
	管理技師		人					単 249号
	管路調査技師		人					単 179号
	管路調査助手		人					単 174号
	諸雑費(まるめ)		式	1				
	合計							
	単価							円/m

1次単価表

単価使用年月	2023.09
歩掛適用年月	2023.09
労務調整係数	1.000-00001 0.0 0

単 164号	報告書作成工		単位	m	単位数量	480	単価	
名称・規格		条件	単位	数量	単価	金額	摘要	
	管理技師		人					単 249号
	管路調査技師		人					単 179号
	管路調査助手		人					単 174号
	諸雑費(まるめ)		式	1				
	合計							
	単価							円/m

1次単価表

単価使用年月	2023.09
歩掛適用年月	2023.09
労務調整係数	1.000-00001 0.0 0

単 165号	報告書作成工		単位	m	単位数量	180	単価	
名称・規格		条件	単位	数量	単価	金額	摘要	
	管理技師		人					単 249号
	管路調査技師		人					単 179号
	管路調査助手		人					単 174号
	諸雑費(まるめ)		式	1				
	合計							
	単価							円/m

1次単価表

単価使用年月	2023.09
歩掛適用年月	2023.09
労務調整係数	1.000-00001 0.0 0

単 166号	報告書作成工		単位	箇所	単位数量	60	単価	
名称・規格		条件	単位	数量	単価	金額	摘要	
	管理技師		人					単 249号
	管路調査技師		人					単 179号
	管路調査助手		人					単 174号
	諸雑費(まるめ)		式	1				
	合計							
	単価							円/箇所

1 次単価表

単価使用年月	2023.09
歩掛適用年月	2023.09
労務調整係数	1.000-00001 0.0 0

単 167号	報告書作成工		単位	m	単位数量	1,000	単価	
名称・規格		条件	単位	数量	単価	金額	摘要	
	管理技師		人					単 249号
	管路調査技師		人					単 179号
	管路調査助手		人					単 174号
	諸雑費(まるめ)		式	1				
	合計							
	単価							円/m

1次単価表

単価使用年月	2023.09
歩掛適用年月	2023.09
労務調整係数	1.000-00001 0.0 0

単 168号	報告書作成工		単位	箇所	単位数量	80	単価	
名称・規格		条件	単位	数量	単価	金額	摘要	
	管理技師		人					単 249号
	管路調査技師		人					単 179号
	管路調査助手		人					単 174号
	諸雑費(まるめ)		式	1				
	合計							
	単価							円/箇所

2次単価表

単価使用年月	2023.09
歩掛適用年月	2023.09
労務調整係数	1.000-00001 0.0 0

単 169号	管路調査作業員		単位	人	単位数量	1	単価	
名称・規格		条件	単位	数量	単価	金額	摘要	
普通作業員			人					
諸雑費(まるめ)			式	1				
合計								
単価								円/人

2次単価表

単価使用年月	2023.09
歩掛適用年月	2023.09
労務調整係数	1.250-00001 0.0 0

単 170号	管路調査作業員		単位	人	単位数量	1	単価	
名称・規格		条件	単位	数量	単価	金額	摘要	
普通作業員			人					
諸雑費(まるめ)			式	1				
合計								
単価								円/人

2次単価表

単価使用年月	2023.09
歩掛適用年月	2023.09
労務調整係数	1.500-00001 0.0 0

単 171号	管路調査作業員		単位	人	単位数量	1	単価	
名称・規格		条件	単位	数量	単価	金額	摘要	
普通作業員			人					
諸雑費(まるめ)			式	1				
合計								
単価								円/人

2次単価表

単価使用年月	2023.09
歩掛適用年月	2023.09
労務調整係数	1.350-00001 0.0 0

単 172号	管路調査作業員		単位	人	単位数量	1	単価	
名称・規格		条件	単位	数量	単価	金額	摘要	
普通作業員			人					
諸雑費(まるめ)			式	1				
合計								
単価								円/人

2次単価表

単価使用年月	2023.09
歩掛適用年月	2023.09
労務調整係数	1.600-00001 0.0 0

単 173号	管路調査作業員		単位	人	単位数量	1	単価	
	名称・規格	条件	単位	数量	単価	金額		摘要
	普通作業員		人					
	諸雑費(まるめ)		式	1				
	合計							
	単価							円/人

2次単価表

単価使用年月	2023.09
歩掛適用年月	2023.09
労務調整係数	1.000-00001 0.0 0

単 174号	管路調査助手		単位	人	単位数量	1	単価	
	名称・規格	条件	単位	数量	単価	金額		摘要
	測量技師補		人					
	諸雑費(まるめ)		式	1				
	合計							
	単価							円/人

2次単価表

単価使用年月	2023.09
歩掛適用年月	2023.09
労務調整係数	1.350-00001 0.0 0

単 176号	管路調査助手		単 位	人	単 位 数 量	1	単 価	
名称・規格		条件	単 位	数 量	単 価	金 額	摘 要	
測量技師補			人					
諸雑費(まるめ)			式	1				
合計								
単 価								円/人

2次単価表

単価使用年月	2023.09
歩掛適用年月	2023.09
労務調整係数	1.000-00001 0.0 0

単 179号	管路調査技師		単位	人	単位数量		単価	
名称・規格		条件	単位	数量	単価	金額	摘要	
	測量技師		人					
	諸雑費(まるめ)		式	1				
	合計							
	単価							円/人

2次単価表

単価使用年月	2023.09
歩掛適用年月	2023.09
労務調整係数	1.500-00001 0.0 0

単 181号	管路調査技師		単位	人	単位数量	1	単価	
名称・規格		条件	単位	数量	単価	金額	摘要	
測量技師			人					
諸雑費(まるめ)			式	1				
合計								
単価								円/人

2次単価表

単価使用年月	2023.09
歩掛適用年月	2023.09
労務調整係数	1.500-00001 0.0 0

単 182号	管路調査助手		単位	人	単位数量	1	単価	
名称・規格		条件	単位	数量	単価	金額	摘要	
測量技師補			人					
諸雑費(まるめ)			式	1				
合計								
単価								円/人

2次単価表

単価使用年月	2023.09
歩掛適用年月	2023.09
労務調整係数	1.000-00001 0.0 0

単 185号	管渠内洗浄工 D-26		単位	日	単位数量	1	単価	
名称・規格		条件	単位	数量	単価	金額	摘要	
	清掃技師		人					単 208号
	清掃作業員		人					単 234号
	高圧洗浄車運転工 E-26		日					単 250号
	給水車運転工 E-5		日					単 202号
	諸雑費(まるめ)		式	1				
	合計							
	単価							円/日

2次単価表

単価使用年月	2023.09
歩掛適用年月	2023.09
労務調整係数	1.000-00001 0.0 0

単 186号	TVカメラ搭載車運転(本管用)E-24 95.5kW 2t		単位	日	単位数量	1	単価	
名称・規格		条件	単位	数量	単価	金額	摘要	
ガソリン レギュラー			L	36.6				
運転手(一般)			人					
本管用TVカメラ搭載車 95.5kW 2t			h					
諸雑費(まるめ)			式	1				
合計								
単価								円/日

2次単価表

単価使用年月	2023.09
歩掛適用年月	2023.09
労務調整係数	1.000-00001 0.0 0

単 188号	小型高压洗浄機運転 E-11 5.8kW	条件	単位	日	単位数量	金額	単価	摘要
名称・規格		条件	単位	数量	単価	金額	単価	摘要
	軽油 1.2号		L	4.8				
	清掃作業員		人					単 234号
	小型高压洗浄機 58kW		h					
	諸雑費(まるめ)		式	1				
	合計							
	単価							円/日

2次単価表

単価使用年月	2023.09
歩掛適用年月	2023.09
労務調整係数	1.000-00001 0.0 0

単 189号	TVカメラ搭載車運転工 E-25 70kW 2t (取付管)	単位	日	単位数量	1	単価
名称・規格	条件	単位	数量	単価	金額	摘要
ガソリン レギュラー		L	27			
運転手(一般)		人				
取付管用TVカメラ搭載車 70kW 2t		h				
諸雑費(まるめ)		式	1			
合計						
単価						円/日

2次単価表

単価使用年月	2023.09
歩掛適用年月	2023.09
労務調整係数	1.000-00001 0.0 0

単 190号	名称・規格	条件	単位	日	単位数量	金額	単価	摘要
	高压洗淨車運転工 147kW 4t					1		
	軽油 1.2号		L	38				
	運転手(特殊)		人					
	高压洗淨車 147kW 4t		h					
	清掃技師		人					単 208号
	清掃作業員		人					単 234号
	諸雑費(まるめ)		式	1				
	合計							
	単価							円/日

2次単価表

単価使用年月	2023.09
歩掛適用年月	2023.09
労務調整係数	1.000-00001 0.0 0

単 191号	揚泥車運転工 147kW 4t		単位	日	単位数量	1	単価	
名称・規格		条件	単位	数量	単価	金額	摘要	
軽油 1.2号			L	48				
運転手(特殊)			人					
揚泥車 147kW 4t			h					
清掃作業員			人					単 234号
諸雑費(まるめ)			式	1				
合計								
単価								円/日

2次単価表

単価使用年月	2023.09
歩掛適用年月	2023.09
労務調整係数	1.000-00001 0.0 0

単 192号	取付管TVカメラ調査工 70kW 2t	条件	単位	日	単位数量	金額	単価	摘要
名称・規格	条件	単位	数量	単価	金額	摘要		
管路調査技師		人						単 179号
管路調査助手		人						単 174号
管路調査作業員		人						単 169号
TVカメラ搭載車運転（取付管用） 70kW 2t		日						単 251号
諸雑費(まるめ)		式	1					
合計								
単価								円/日

2次単価表

単価使用年月	2023.09
歩掛適用年月	2023.09
労務調整係数	1.500-00001 0.0 0

単 193号	名称・規格	条件	単位	日	単位数量	金額	単価	摘要
	高压洗淨車運転工 147kW 4t					1		
	軽油 1.2号		L	38				
	運転手(特殊)		人					
	高压洗淨車 147kW 4t		h					
	清掃技師		人					単 252号
	清掃作業員		人					単 253号
	諸雑費(まるめ)		式	1				
	合計							
	単価							円/日

2次単価表

単価使用年月	2023.09
歩掛適用年月	2023.09
労務調整係数	1.500-00001 0.0 0

単 194号	揚泥車運転工 147kW 4t		単位	日	単位数量	1	単価	
名称・規格		条件	単位	数量	単価	金額	摘要	
軽油 1.2号			L	48				
運転手(特殊)			人					
揚泥車 147kW 4t			h					
清掃作業員			人					単 253号
諸雑費(まるめ)			式	1				
合計								
単価								円/日

2次単価表

単価使用年月	2023.09
歩掛適用年月	2023.09
労務調整係数	1.500-00001 0.0 0

単 195号	取付管TVカメラ調査工 70kW 2t		単位	日	単位数量	1	単価	
名称・規格		条件	単位	数量	単価	金額	摘要	
	管路調査技師		人					単 181号
	管路調査助手		人					単 182号
	管路調査作業員		人					単 171号
	TVカメラ搭載車運転（取付管用） 70kW 2t		日					単 254号
	諸雑費(まるめ)		式	1				
	合計							
	単価							円/日

2次単価表

単価使用年月	2023.09
歩掛適用年月	2023.09
労務調整係数	1.000-00001 0.0 0

単 196号	名称・規格	条件	単位	日	単位数量	金額	単価	摘要
	高压洗淨車運転工 147kW 4t					1		
	軽油 1.2号		L	37				
	運転手(特殊)		人					
	高压洗淨車 147kW 4t		h					
	清掃技師		人					単 208号
	清掃作業員		人					単 234号
	諸雑費(まるめ)		式	1				
	合計							
	単価							円/日

2次単価表

単価使用年月	2023.09
歩掛適用年月	2023.09
労務調整係数	1.000-00001 0.0 0

単 197号	取付管TVカメラ調査工 70kW 2t	単位	日	単位数量	1	単価	
名称・規格		条件	単位	数量	単価	金額	摘要
	管路調査技師		人				単 179号
	管路調査助手		人				単 174号
	管路調査作業員		人				単 169号
	TVカメラ搭載車運転（取付管用） 70kW 2t		日				単 255号
	諸雑費(まるめ)		式	1			
	合計						
	単価						円/日

2次単価表

単価使用年月	2023.09
歩掛適用年月	2023.09
労務調整係数	1.500-00001 0.0 0

単 198号	名称・規格	条件	単位	日	単位数量	金額	単価	摘要
	高压洗淨車運転工 147kW 4t					1		
	軽油 1.2号		L	37				
	運転手(特殊)		人					
	高压洗淨車 147kW 4t		h					
	清掃技師		人					単 252号
	清掃作業員		人					単 253号
	諸雑費(まるめ)		式	1				
	合計							
	単価							円/日

2次単価表

単価使用年月	2023.09
歩掛適用年月	2023.09
労務調整係数	1.500-00001 0.0 0

単 199号	取付管TVカメラ調査工 70kW 2t		単位	日	単位数量	1	単価	
名称・規格		条件	単位	数量	単価	金額	摘要	
	管路調査技師		人					単 181号
	管路調査助手		人					単 182号
	管路調査作業員		人					単 171号
	TVカメラ搭載車運転（取付管用） 70kW 2t		日					単 256号
	諸雑費(まるめ)		式	1				
	合計							
	単価							円/日

2次単価表

単価使用年月	2023.09
歩掛適用年月	2023.09
労務調整係数	1.000-00001 0.0 0

単 200号	名称・規格	条件	単位	日	単位数量	金額	単価	摘要
	高压洗浄車運転工 E-1					1		
	軽油 1.2号		L	39				
	清掃技師		人					単 208号
	清掃作業員		人					単 234号
	運転手(特殊)		人					
	高压洗浄車 147kW 4t		h					
	諸雑費(まるめ)		式	1				
	合計							
	単価							円/日

2次単価表

単価使用年月	2023.09
歩掛適用年月	2023.09
労務調整係数	1.000-00001 0.0 0

単 201号	揚泥車運転工 E-2		単位	日	単位数量	1	単価	
名称・規格		条件	単位	数量	単価	金額	摘要	
軽油	1.2号		L	45.6				
清掃作業員			人					単 234号
運転手(一般)			人					
揚泥車	147kW 4t		h					
諸雑費(まるめ)			式	1				
合計								
単価								円/日

2次単価表

単価使用年月	2023.09
歩掛適用年月	2023.09
労務調整係数	1.000-00001 0.0 0

単 202号	給水車運転工 E-5		単位	日	単位数量	1	単価	
名称・規格		条件	単位	数量	単価	金額	摘要	
軽油	1.2号		L	34.8				
運転手(一般)			人					
給水車	132kW 4t		h					
諸雑費(まるめ)			式	1				
合計								
単価								円/日

2次単価表

単価使用年月	2023.09
歩掛適用年月	2023.09
労務調整係数	1.500-00001 0.0 0

単 203号	名称・規格	条件	単位	日	単位数量	金額	単価	摘要
	高压洗浄車運転工 E-1					1		
	軽油 1.2号		L	39				
	清掃技師		人					単 252号
	清掃作業員		人					単 253号
	運転手(特殊)		人					
	高压洗浄車 147kW 4t		h					
	諸雑費(まるめ)		式	1				
	合計							
	単価							円/日

2次単価表

単価使用年月	2023.09
歩掛適用年月	2023.09
労務調整係数	1.500-00001 0.0 0

単 204号	揚泥車運転工 E-2		単位	日	単位数量	1	単価	
名称・規格		条件	単位	数量	単価	金額	摘要	
軽油	1.2号		L	45.6				
清掃作業員			人					単 253号
運転手(一般)			人					
揚泥車	147kW 4t		h					
諸雑費(まるめ)			式	1				
合計								
単価								円/日

2次単価表

単価使用年月	2023.09
歩掛適用年月	2023.09
労務調整係数	1.500-00001 0.0 0

単 205号	給水車運転工 E-5		単位	日	単位数量	1	単価	
名称・規格		条件	単位	数量	単価	金額	摘要	
軽油	1.2号		L	34.8				
運転手(一般)			人					
給水車	132kW 4t		h					
諸雑費(まるめ)			式	1				
合計								
単価								円/日

2次単価表

単価使用年月	2023.09
歩掛適用年月	2023.09
労務調整係数	1.000-00001 0.0 0

単 206号	特殊強力吸引車運転工 257kW 10t	単位	日	単位数量	1	単価	
名称・規格		条件	単位	数量	単価	金額	摘要
軽油 1.2号			L	80			
運転手(特殊)			人				
特殊強力吸引車 257kW 10t			h				
清掃技師			人				単 208号
清掃作業員			人				単 234号
諸雑費(まるめ)			式	1			
合計							
単価							円/日

2次単価表

単価使用年月	2023.09
歩掛適用年月	2023.09
労務調整係数	1.000-00001 0.0 0

単 207号	高压洗浄車運転工 147kW 4t		単位	日	単位数量	1	単価	
名称・規格		条件	単位	数量	単価	金額	摘要	
軽油	1.2号		L	37				
運転手(特殊)			人					
高压洗浄車	147kW 4t		h					
諸雑費(まるめ)			式	1				
合計								
単価								円/日

2次単価表

単価使用年月	2023.09
歩掛適用年月	2023.09
労務調整係数	1.000-00001 0.0 0

単 208号	清掃技師		単位	人	単位数量	1	単価	
名称・規格		条件	単位	数量	単価	金額	摘要	
土木一般世話役			人					
諸雑費(まるめ)			式	1				
合計								
単価								円/人

2次単価表

単価使用年月	2023.09
歩掛適用年月	2023.09
労務調整係数	1.000-00001 0.0 0

単 209号	TVカメラ搭載車運転 E-1		単位	日	単位数量	1	単価	
	名称・規格	条件	単位	数量	単価	金額		摘要
	運転手(一般)		人					
	ガソリン レギュラー		L	11				
	本管用TVカメラ搭載車 63kW 2t		供用日					
	諸雑費(まるめ)		式	1				
	合計							
	単価							円/日

2次単価表

単価使用年月	2023.09
歩掛適用年月	2023.09
労務調整係数	1.000-00001 0.0 0

単 210号	せん孔機車運転 E-2	条件	単位	日	単位数量	金額	単価	摘要
名称・規格		条件	単位	数量	単価	金額	単価	摘要
	運転手(一般)		人					
	軽油 1.2号		L	25				
	せん孔機車 2t		供用日					
	諸雑費(まるめ)		式	1				
	合計							
	単価						円/日	

2次単価表

単価使用年月	2023.09
歩掛適用年月	2023.09
労務調整係数	1.000-00001 0.0 0

単 212号	TVカメラ搭載車運転 E-4	条件	単位	日	単位数量	金額	単価	摘要
名称・規格		条件	単位	数量	単価	金額	摘要	
	運転手(一般)		人					
	ガソリン レギュラー		L	11				
	本管用TVカメラ搭載車 63kW 2t		供用日					
	諸雑費(まるめ)		式	1				
	合計							
	単価							円/日

2次単価表

単価使用年月	2023.09
歩掛適用年月	2023.09
労務調整係数	1.000-00001 0.0 0

単 213号	超高压洗浄車運転 E-5		単位	日	単位数量	1	単価	
名称・規格		条件	単位	数量	単価	金額	摘要	
運転手(一般)			人					
軽油 1.2号			L	27				
超高压洗浄車 143kW 4t			供用日					
諸雑費(まるめ)			式	1				
合計								
単価								円/日

2次単価表

単価使用年月	2023.09
歩掛適用年月	2023.09
労務調整係数	1.000-00001 0.0 0

単 214号	給水車運転 E-6		単位	日	単位数量	1	単価	
名称・規格		条件	単位	数量	単価	金額	摘要	
運転手(一般)			人					
軽油 1.2号			L	19				
給水車 121kW 4t			供用日					
諸雑費(まるめ)			式	1				
合計								
単価								円/日

2次単価表

単価使用年月	2023.09
歩掛適用年月	2023.09
労務調整係数	1.000-00001 0.0 0

単 215号	潜水ポンプ運転工	条件	単位	日	単位数量	金額	単価	摘要
名称・規格	条件	単位	数量	単価	金額	摘要		
軽油 1.2号		L	26.4					
清掃作業員		人						単 234号
工事用水中モータポンプ [普通型] 潜水ポンプ 口径φ100mm 全揚程10m		日						
発動発電機 [ディーゼルエンジン駆動] 排出ガス対策型 (第1次) 20/25kVA		日						
諸雑費 (まるめ)		式	1					
合計								
単価								円/日

2次単価表

単価使用年月	2023.09
歩掛適用年月	2023.09
労務調整係数	1.000-00001 0.0 0

単 216号	揚泥車運転工 E-19	条件	単位	日	単位数量	金額	単価	摘要
名称・規格		条件	単位	数量	単価	金額		摘要
	軽油 1.2号		L	45.6				
	清掃技師		人					単 208号
	清掃作業員		人					単 234号
	運転手(一般)		人					
	揚泥車 147kW 4t		h					
	諸雑費(まるめ)		式	1				
	合計							
	単価							円/日

2次単価表

単価使用年月	2023.09
歩掛適用年月	2023.09
労務調整係数	1.000-00001 0.0 0

単 217号	名称・規格	条件	単位	日	単位数量	金額	単価	摘要
	軽油 1.2号		L		39			
	運転手(特殊)		人					
	高压洗浄車 147kW 4t		h					
	諸雑費(まるめ)		式		1			
	合計							
	単価						円/日	

2次単価表

単価使用年月	2023.09
歩掛適用年月	2023.09
労務調整係数	1.000-00001 0.0 0

単 218号	強力吸引車運転工 E-20		単位	日	単位数量	1	単価	
名称・規格		条件	単位	数量	単価	金額	摘要	
	軽油 1.2号		L	48				
	清掃技師		人					単 208号
	清掃作業員		人					単 234号
	運転手(特殊)		人					
	強力吸引車 154kW 4t		h					
	諸雑費(まるめ)		式	1				
	合計							
	単価							円/日

2次単価表

単価使用年月	2023.09
歩掛適用年月	2023.09
労務調整係数	1.000-00001 0.0 0

単 220号	側溝清掃工(機械清掃組合せ作業) 清掃作業	0.125m2未満 堆積率50%未満, 高圧水 洗浄式(ｼﾞｬｯﾄ式5.3-5.8m3), 持込, ﾌ ﾛｯ式ﾎｯﾊﾟ 容量4.5~5.0m3, 持込, 散水	単位	m	単位数量	100	単価	
名称・規格		条件	単位	数量	単価	金額	摘要	
土木一般世話役			人					
普通作業員			人					
排水管清掃車運転		高圧水洗浄式(ｼﾞｬｯﾄ式5.3-5.8m3), 持込, 標準	時間					単 257号
側溝清掃車[ﾛｰﾄﾞﾘﾌﾞ ｵﾌ式] ﾎｯﾊﾟ 容量 4.5~5.0m3		0. 岩石工の割増対象にしない, 普通, 0時間, 交替制を適用しない, 0, しな い, しない, 0時間	時間					単 258号
諸雑費(率+まるめ)			式	1				
合計								
単価								円/m

2次単価表

単価使用年月	2023.09
歩掛適用年月	2023.09
労務調整係数	1.000-00001 0.0 0

単 221号	側溝清掃工(機械清掃組合せ作業) 清掃作業	0.125m2未満 堆積率50%以上, 高圧水 洗浄式(ｼﾞｬｯﾄ式5.3-5.8m3), 持込, ﾌ ﾛｯ式ﾎｯﾊﾟ 容量4.5~5.0m3, 持込, 散水	単位	m	単位数量	100	単価
名称・規格		条件	単位	数量	単価	金額	摘要
土木一般世話役			人				
普通作業員			人				
排水管清掃車運転		高圧水洗浄式(ｼﾞｬｯﾄ式5.3-5.8m3), 持込, 標準	時間				単 257号
側溝清掃車[ﾛｰﾄﾘﾌﾞ ｵﾌ式] ﾎｯﾊﾟ 容量 4.5~5.0m3		0. 岩石工の割増対象にしない, 普通, 0時間, 交替制を適用しない, 0, しな い, しない, 0時間	時間				単 258号
諸雑費(率+まるめ)			式	1			
合計							
単価							円/m

2次単価表

単価使用年月	2023.09
歩掛適用年月	2023.09
労務調整係数	1.000-00001 0.0 0

単 222号	側溝清掃工(機械清掃組合せ作業) 清掃作業	0.125m2以上0.5m2未満 50%未満, 高 圧水洗浄式(ジェット式5.3-5.8m3), 持 込, プロー式ホップ容量4.5~5.0m3, 持込	単位	m	単位数量	100	単価	
名称・規格		条件	単位	数量	単価	金額	摘要	
土木一般世話役			人					
普通作業員			人					
排水管清掃車運転		高圧水洗浄式(ジェット式5.3-5.8m3), 持込, 標準	時間					単 257号
側溝清掃車[ロータリー式] ホップ容量 4.5~5.0m3		0. 岩石工の割増対象にしない, 普通, 0時間, 交替制を適用しない, 0, しな い, しない, 0時間	時間					単 258号
諸雑費(率+まるめ)			式	1				
合計								
単価								円/m

2次単価表

単価使用年月	2023.09
歩掛適用年月	2023.09
労務調整係数	1.000-00001 0.0 0

単 223号	側溝清掃工(機械清掃組合せ作業) 清掃作業	0.125m2以上0.5m2未満 50%以上, 高 圧水洗浄式(ジェット式5.3-5.8m3), 持 込, プロー式ホッパ容量4.5~5.0m3, 持込	単位	m	単位数量	100	単価	
名称・規格		条件	単位	数量	単価	金額	摘要	
土木一般世話役			人					
普通作業員			人					
排水管清掃車運転		高圧水洗浄式(ジェット式5.3-5.8m3), 持込, 標準	時間					単 257号
側溝清掃車[ロータリー式] ホッパ容量 4.5~5.0m3		0. 岩石工の割増対象にしない, 普通, 0時間, 交替制を適用しない, 0, しな い, しない, 0時間	時間					単 258号
諸雑費(率+まるめ)			式	1				
合計								
単価								円/m

2次単価表

単価使用年月	2023.09
歩掛適用年月	2023.09
労務調整係数	1.000-00001 0.0 0

単 224号	側溝清掃(単独作業) 移動	ﾌﾞｯｸ式ｷｯﾊﾟ 容量4.5~5.0m3, 持込, 標準	単位	km	単位数量	100	単価	
名称・規格		条件	単位	数量	単価	金額	摘要	
	土木一般世話役		人					
	普通作業員		人					
	側溝清掃車(ﾌﾞｯｸ式) 運転	ﾌﾞｯｸ式ｷｯﾊﾟ 容量4.5~5.0m3, 持込, 標準	時間					単 259号
	諸雑費(率+まるめ)		式	1				
	合計							
	単価							円/km

2次単価表

単価使用年月	2023.09
歩掛適用年月	2023.09
労務調整係数	1.000-00001 0.0 0

単 225号	側溝清掃(単独作業) 清掃作業	0.3m ³ /m, フ [○] 式 [○] 容量4.5~5.0m ³ , 持込, 標準	単位	m	単位数量	100	単価	
名称・規格		条件	単位	数量	単価	金額	摘要	
	土木一般世話役		人					
	普通作業員		人					
	側溝清掃車(フ [○] 式)運転	フ [○] 式 [○] 容量4.5~5.0m ³ , 持込, 標準	時間					単 259号
	諸雑費(率+まるめ)		式	1				
	合計							
	単価							円/m

2次単価表

単価使用年月	2023.09
歩掛適用年月	2023.09
労務調整係数	1.000-00001 0.0 0

単 226号	管渠清掃工(機械清掃) 移動	高圧水洗浄式(ｼﾞｬｯﾄ式5.3-5.8m3), 持込,ﾌﾞﾛｯｸ式ｷｯﾊﾟ容量4.5~5.0m3,持 込,散水車なし,標準	単位	km	単位数量	100	単価	
名称・規格		条件	単位	数量	単価	金額	摘要	
	土木一般世話役		人					
	普通作業員		人					
	排水管清掃車運転	高圧水洗浄式(ｼﾞｬｯﾄ式5.3-5.8m3), 持込,標準	時間					単 257号
	側溝清掃車[ﾛｰﾘﾝｸﾞ式] ｷｯﾊﾟ容量 4.5~5.0m3	0,岩石工の割増対象にしない,普通, 0時間,交替制を適用しない,0,しな い,しない,0時間	時間					単 258号
	諸雑費(率+まるめ)		式	1				
	合計							
	単価							円/km

2次単価表

単価使用年月	2023.09
歩掛適用年月	2023.09
労務調整係数	1.000-00001 0.0 0

単 227号	管渠清掃工(機械清掃) 清掃作業	管径200mm以上400mm未満 50%未満, 高圧水洗浄式(ｼﾞｬｯﾄ式5.3-5.8m3), 持込,ﾌﾞﾛｯｸ式ｷｯﾊﾟ容量4.5~5.0m3,持	単位	m	単位数量	100	単価	
名称・規格		条件	単位	数量	単価	金額	摘要	
	土木一般世話役		人					
	普通作業員		人					
	排水管清掃車運転	高圧水洗浄式(ｼﾞｬｯﾄ式5.3-5.8m3), 持込,標準	時間					単 257号
	側溝清掃車[ﾛｰﾄﾞﾘﾌﾞ ｸﾞﾗﾌﾞ式] ｷｯﾊﾟ容量 4.5~5.0m3	0,岩石工の割増対象にしない,普通, 0時間,交替制を適用しない,0,しな い,しない,0時間	時間					単 258号
	諸雑費(率+まるめ)		式	1				
	合計							
	単価							円/m

2次単価表

単価使用年月	2023.09
歩掛適用年月	2023.09
労務調整係数	1.000-00001 0.0 0

単 228号	管渠清掃工(機械清掃) 清掃作業	管径200mm以上400mm未満 50%以上, 高圧水洗浄式(ｼﾞｬｯﾄ式5.3-5.8m3), 持込,ﾌﾞﾛｯｸ式ｷｯﾊﾟ容量4.5~5.0m3,持	単位	m	単位数量	100	単価	
名称・規格		条件	単位	数量	単価	金額	摘要	
	土木一般世話役		人					
	普通作業員		人					
	排水管清掃車運転	高圧水洗浄式(ｼﾞｬｯﾄ式5.3-5.8m3), 持込,標準	時間					単 257号
	側溝清掃車[ﾛｰﾄﾞﾘﾌﾞﾙ式] ｷｯﾊﾟ容量 4.5~5.0m3	0,岩石工の割増対象にしない,普通, 0時間,交替制を適用しない,0,しな い,しない,0時間	時間					単 258号
	諸雑費(率+まるめ)		式	1				
	合計							
	単価							円/m

2次単価表

単価使用年月	2023.09
歩掛適用年月	2023.09
労務調整係数	1.000-00001 0.0 0

単 229号	集水柵清掃工(機械清掃組合せ) 移動	高圧水洗浄式(ｼﾞｬｯﾄ式5.3-5.8m3), 持込,ﾌﾞﾛｯｸ式ｷｯﾊﾟ容量4.5~5.0m3,持 込,散水車なし,標準	単位	km	単位数量	100	単価	
名称・規格		条件	単位	数量	単価	金額	摘要	
土木一般世話役			人					
普通作業員			人					
排水管清掃車運転		高圧水洗浄式(ｼﾞｬｯﾄ式5.3-5.8m3), 持込,標準	時間					単 257号
側溝清掃車[ﾛｰﾘﾝｸﾞ式] ｷｯﾊﾟ容量 4.5~5.0m3		0,岩石工の割増対象にしない,普通, 0時間,交替制を適用しない,0,しな い,しない,0時間	時間					単 258号
諸雑費(率+まるめ)			式	1				
合計								
単価								円/km

2次単価表

単価使用年月	2023.09
歩掛適用年月	2023.09
労務調整係数	1.000-00001 0.0 0

単 230号	集水樹清掃工(機械清掃組合せ) 清掃作業	25cm未満, 高圧水洗浄式(ｼﾞｬｯﾄ式5.3-5.8m3), 持込, ﾌﾞﾛｯｸ式ｷｯﾊﾟ容量4.5~5.0m3, 持込, 散水車なし, 標準	単位	個	単位数量	100	単価	
名称・規格		条件	単位	数量	単価	金額	摘要	
土木一般世話役			人					
普通作業員			人					
排水管清掃車運転		高圧水洗浄式(ｼﾞｬｯﾄ式5.3-5.8m3), 持込, 標準	時間					単 257号
側溝清掃車[ﾛｰﾄﾞﾌﾞﾛｯｸ式] ｷｯﾊﾟ容量 4.5~5.0m3		0, 岩石工の割増対象にしない, 普通, 0時間, 交替制を適用しない, 0, しない, 0時間	時間					単 258号
諸雑費(率+まるめ)			式	1				
合計								
単価								円/個

2次単価表

単価使用年月	2023.09
歩掛適用年月	2023.09
労務調整係数	1.000-00001 0.0 0

単 231号	集水樹清掃工(機械清掃組合せ) 清掃作業	25cm以上, 高圧水洗浄式(ｼﾞｬｯﾄ式5.3-5.8m3), 持込, ﾌﾞﾛｯｸ式ｷｯﾊﾟ容量4.5~5.0m3, 持込, 散水車なし, 標準	単位	個	単位数量	100	単価	
名称・規格		条件	単位	数量	単価	金額	摘要	
土木一般世話役			人					
普通作業員			人					
排水管清掃車運転		高圧水洗浄式(ｼﾞｬｯﾄ式5.3-5.8m3), 持込, 標準	時間					単 257号
側溝清掃車[ﾛｰﾄﾞﾌﾞﾛｯｸ式] ｷｯﾊﾟ容量 4.5~5.0m3		0, 岩石工の割増対象にしない, 普通, 0時間, 交替制を適用しない, 0, しない, 0時間	時間					単 258号
諸雑費(率+まるめ)			式	1				
合計								
単価								円/個

2次単価表

単価使用年月	2023.09
歩掛適用年月	2023.09
労務調整係数	1.000-00001 0.0 0

単 232号	特殊強力吸引車運転工 154kW 4t	単位	日	単位数量	1	単価	
名称・規格		条件	単位	数量	単価	金額	摘要
	軽油 1.2号		L	48			
	運転手(特殊)		人				
	特殊強力吸引車 154kW 4t		h				
	清掃作業員		人				単 234号
	諸雑費(まるめ)		式	1			
	合計						
	単価						円/日

2次単価表

単価使用年月	2023.09
歩掛適用年月	2023.09
労務調整係数	1.000-00001 0.0 0

単 233号	特殊強力吸引車運転工 257kW 10t	単位	日	単位数量	1	単価	
名称・規格		条件	単位	数量	単価	金額	摘要
軽油 1.2号			L	120			
運転手(特殊)			人				
特殊強力吸引車 257kW 10t			h				
清掃技師			人				単 208号
清掃作業員			人				単 234号
諸雑費(まるめ)			式	1			
合計							
単価							円/日

2次単価表

単価使用年月	2023.09
歩掛適用年月	2023.09
労務調整係数	1.000-00001 0.0 0

単 234号	清掃作業員		単 位	人	単 位 数 量	1	単 価	
名称・規格		条件	単 位	数 量	単 価	金 額	摘 要	
特殊作業員			人					
諸雑費(まるめ)			式	1				
合計								
単 価								円/人

2次単価表

単価使用年月	2023.09
歩掛適用年月	2023.09
労務調整係数	1.000-00001 0.0 0

単 235号	強力吸引車運転工 154kW 4t		単位	日	単位数量	1	単価	
名称・規格		条件	単位	数量	単価	金額	摘要	
軽油	1.2号		L	48				
運転手(特殊)			人					
強力吸引車	154kW 4t		h					
清掃作業員			人					単 234号
諸雑費(まるめ)			式	1				
合計								
単価								円/日

2次単価表

単価使用年月	2023.09
歩掛適用年月	2023.09
労務調整係数	1.500-00001 0.0 0

単 236号	強力吸引車運転工 154kW 4t		単位	日	単位数量	1	単価	
名称・規格		条件	単位	数量	単価	金額	摘要	
軽油	1.2号		L	48				
運転手(特殊)			人					
強力吸引車	154kW 4t		h					
清掃作業員			人					単 253号
諸雑費(まるめ)			式	1				
合計								
単価								円/日

2次単価表

単価使用年月	2023.09
歩掛適用年月	2023.09
労務調整係数	1.000-00001 0.0 0

単 237号	揚泥車運転工 E-13		単位	時間	単位数量	1	単価	
名称・規格		条件	単位	数量	単価	金額	摘要	
軽油	1.2号		L	7.6				
運転手(一般)			人					
揚泥車	147kW 4t		h					
諸雑費(まるめ)			式	1				
合計								
単価								円/時間

2次単価表

単価使用年月	2023.09
歩掛適用年月	2023.09
労務調整係数	1.500-00001 0.0 0

単 238号	揚泥車運転工 E-13		単位	時間	単位数量	1	単価	
名称・規格		条件	単位	数量	単価	金額	摘要	
軽油 1.2号			L	7.6				
運転手(一般)			人					
揚泥車 147kW 4t			h					
諸雑費(まるめ)			式	1				
合計								
単価								円/時間

2次単価表

単価使用年月	2023.09
歩掛適用年月	2023.09
労務調整係数	1.000-00001 0.0 0

単 240号	特殊強力吸引車運転工 E-18 257kW 10t		単位	時間	単位数量	1	単価	
名称・規格		条件	単位	数量	単価	金額	摘要	
軽油	1.2号		L	13				
運転手(特殊)			人					
特殊強力吸引車	257kW 10t		h					
諸雑費(まるめ)			式	1				
合計								
単価								円/時間

2次単価表

単価使用年月	2023.09
歩掛適用年月	2023.09
労務調整係数	1.000-00001 0.0 0

単 241号	強力吸引車運転工 E-16		単位	時間	単位数量	1	単価	
名称・規格		条件	単位	数量	単価	金額	摘要	
軽油	1.2号		L	8				
運転手(特殊)			人					
強力吸引車	154kW 4t		h					
諸雑費(まるめ)			式	1				
合計								
単価								円/時間

2次単価表

単価使用年月	2023.09
歩掛適用年月	2023.09
労務調整係数	1.000-00001 0.0 0

単 244号	水中除草		単位	m2	単位数量	100	単価	
名称・規格		条件	単位	数量	単価	金額	摘要	
普通作業員			人					
軽作業員			人					
諸雑費(まるめ)			式	1				
合計								
単価							円/m2	

2次単価表

単価使用年月	2023.09
歩掛適用年月	2023.09
労務調整係数	1.000-00001 0.0 0

単 245号	チェーンソー運転 鋸長600mm 0.08L		単位	日	単位数量	1	単価	
名称・規格		条件	単位	数量	単価	金額	摘要	
造園工			人					
ガソリン レギュラー			L	2.7				
チェーンソー[ガソリンエンジン] 鋸長600mm 排気量0.080L			日					
諸雑費(率+まるめ)			式	1				
合計								
単価								円/日

2次単価表

単価使用年月	2023.09
歩掛適用年月	2023.09
労務調整係数	1.000-00001 0.0 0

単 246号	高所作業車運転		単位	日	単位数量	1	単価	
名称・規格		条件	単位	数量	単価	金額	摘要	
運転手(特殊)			人					
軽油 1.2号			L	21.5				
高所作業車 トラック架装・伸縮フォーム・バスケット型 床高17m			日					
諸雑費(まるめ)			式	1				
合計								
単価							円/日	

2次単価表

単価使用年月	2023.09
歩掛適用年月	2023.09
労務調整係数	1.000-00001 0.0 0

単 247号	ダンプトラック運転		単位	時間	単位数量	1	単価	
名称・規格		条件	単位	数量	単価	金額	摘要	
運転手(一般)			人					
ガソリン レギュラー			L	4.7				
トラック[普通型] 2t積			時間					
諸雑費(まるめ)			式	1				
合計								
単価								円/時間

2次単価表

単価使用年月	2023.09
歩掛適用年月	2023.09
労務調整係数	1.000-00001 0.0 0

単 248号	処分費(t)		単位	t	単位数量	100	単価	
名称・規格		条件	単位	数量	単価	金額	摘要	
処分費 仙台市清掃工場			t	100				
合計								
単価							円/t	

2次単価表

単価使用年月	2023.09
歩掛適用年月	2023.09
労務調整係数	1.000-00001 0.0 0

単 249号	管理技師		単位	人	単位数量	1	単価	
名称・規格		条件	単位	数量	単価	金額	摘要	
測量主任技師			人					
諸雑費(まるめ)			式	1				
合計								
単価							円/人	

3次単価表

単価使用年月	2023.09
歩掛適用年月	2023.09
労務調整係数	1.000-00001 0.0 0

単 250号	名称・規格	条件	単位	日	単位数量	金額	単価	摘要
	軽油 1.2号		L	39				
	運転手(特殊)		人					
	高圧洗浄車 147kW 4t		h					
	諸雑費(まるめ)		式	1				
	合計							
	単価						円/日	

3次単価表

単価使用年月	2023.09
歩掛適用年月	2023.09
労務調整係数	1.000-00001 0.0 0

単 251号	TVカメラ搭載車運転 (取付管用) 70kW 2t		単位	日	単位数量	1	単価	
名称・規格		条件	単位	数量	単価	金額	摘要	
	ガソリン レギュラー		L	31				
	運転手(一般)		人					
	取付管用TVカメラ搭載車 70kW 2t		h					
	諸雑費(まるめ)		式	1				
	合計							
	単価							円/日

3次単価表

単価使用年月	2023.09
歩掛適用年月	2023.09
労務調整係数	1.500-00001 0.0 0

単 252号	清掃技師		単位	人	単位数量	1	単価	
名称・規格		条件	単位	数量	単価	金額	摘要	
土木一般世話役			人					
諸雑費(まるめ)			式	1				
合計								
単価							円/人	

3次単価表

単価使用年月	2023.09
歩掛適用年月	2023.09
労務調整係数	1.500-00001 0.0 0

単 253号	清掃作業員		単位	人	単位数量	1	単価	
名称・規格		条件	単位	数量	単価	金額	摘要	
特殊作業員			人					
諸雑費(まるめ)			式	1				
合計								
単価							円/人	

3次単価表

単価使用年月	2023.09
歩掛適用年月	2023.09
労務調整係数	1.500-00001 0.0 0

単 254号	TVカメラ搭載車運転 (取付管用) 70kW 2t		単位	日	単位数量	1	単価	
名称・規格		条件	単位	数量	単価	金額	摘要	
	ガソリン レギュラー		L	31				
	運転手(一般)		人					
	取付管用TVカメラ搭載車 70kW 2t		h					
	諸雑費(まるめ)		式	1				
	合計							
	単価							円/日

3次単価表

単価使用年月	2023.09
歩掛適用年月	2023.09
労務調整係数	1.000-00001 0.0 0

単 255号	TVカメラ搭載車運転 (取付管用) 70kW 2t		単位	日	単位数量	1	単価	
名称・規格		条件	単位	数量	単価	金額	摘要	
	ガソリン レジャー		L	30				
	運転手(一般)		人					
	取付管用TVカメラ搭載車 70kW 2t		h					
	諸雑費(まるめ)		式	1				
	合計							
	単価							円/日

3次単価表

単価使用年月	2023.09
歩掛適用年月	2023.09
労務調整係数	1.500-00001 0.0 0

単 256号	TVカメラ搭載車運転 (取付管用) 70kW 2t		単位	日	単位数量	1	単価	
名称・規格		条件	単位	数量	単価	金額	摘要	
	ガソリン レギュラー		L	30				
	運転手(一般)		人					
	取付管用TVカメラ搭載車 70kW 2t		h					
	諸雑費(まるめ)		式	1				
	合計							
	単価							円/日

3次単価表

単価使用年月	2023.09
歩掛適用年月	2023.09
労務調整係数	1.000-00001 0.0 0

単 257号	排水管清掃車運転	高圧水洗浄式(ｼﾞｯﾄ式5.3-5.8m3), 持込,標準	単位	時間	単位数量	1	単価	
名称・規格		条件	単位	数量	単価	金額	摘要	
	運転手(一般)		人					
	軽油 1.2号		L	7.9				
	排水管清掃車[高圧水洗浄式](ｼﾞｯﾄ式) ﾀﾝｸ容量5.3~5.8m3 圧力12MPa		時間					
	諸雑費(まるめ)		式	1				
	合計							
	単価							円/時間

3次単価表

単価使用年月	2023.09
歩掛適用年月	2023.09
労務調整係数	1.000-00001 0.0 0

単 258号	側溝清掃車[ロータリー式] ホッパ容量 4.5~5.0m3	0, 岩石工の割増対象にしない, 普通, 0時間, 交替制を適用しない, 0, しな い, しない, 0時間	単位	時間	単位数量	1	単価	
名称・規格		条件	単位	数量	単価	金額	摘要	
運転手(一般)			人					
軽油 1.2号			L	9.4				
側溝清掃車[ロータリー式] ホッパ容量 4.5~5.0m3			時間					
諸雑費(まるめ)			式	1				
合計								
単価								円/時間

3次単価表

単価使用年月	2023.09
歩掛適用年月	2023.09
労務調整係数	1.000-00001 0.0 0

単 259号	側溝清掃車(ﾌﾞﾛｯｸ式) 運転	ﾌﾞﾛｯｸ式ホｯﾊﾞ 容量4.5~5.0m3, 持込, 標準	単位	時間	単位数量	1	単価	
名称・規格		条件	単位	数量	単価	金額	摘要	
	運転手(一般)		人					
	軽油 1.2号		L	9.4				
	側溝清掃車[ﾌﾞﾛｯｸ式] ホｯﾊﾞ 容量 4.5~5.0m3		時間					
	諸雑費(まるめ)		式	1				
	合計							
	単価							円/時間