

平成 17 年版

# 仙台市の介護保険

(平成 16 年度実績)

平成 17 年 12 月

仙台市健康福祉局保険高齢部介護保険課

## 目 次

[ 制 度 の 概 要 ]	1
[ 被 保 険 者 の 状 況 ]	
1 人口・被保険者数	12
2 被保険者の年齢構成	15
3 被保険者の異動状況	16
[ 保 険 料 の 状 況 ]	
1 第1号被保険者の保険料の状況	20
(1) 賦課の状況(現年分)	20
(2) 保険料減免の状況	22
(3) 収納状況	24
(4) 普通徴収の納付方法別収納状況(現年分)	26
[ 要 介 護 認 定 の 状 況 ]	
1 仙台市介護認定審査会	28
(1) 組織	28
(2) 委員の構成及び審査会の開催状況	28
2 要介護(支援)認定の状況	29
(1) 人口・高齢化率の推移	29
(2) 人口・認定者の推移	30
(3) 要介護(支援)認定者の推移	31
(4) 要介護(支援)認定者数	32
(5) 要介護(支援)申請件数	32
(6) 審査判定結果〔累計〕	32
(7) 要介護認定者数(月別)	33
[ 保 険 給 付 の 状 況 ]	
1 サービス受給者数	38
2 保険給付	43
3 高額介護(居宅支援)サービス費	54
4 食事標準負担額・利用者負担額の減免状況	56
(1) 食事標準負担額の減免認定者数	56
(2) 介護老人福祉施設の旧措置入所者に係る減額・免除認定者数	56
(3) 利用者負担額の減額・免除認定者数	57
(4) 社会福祉法人等による利用者負担減免・特別対策 による利用者負担減免認定者数	57
5 介護保険サービス提供事業所の指定状況	58

〔 財 政 状 況 〕	
1	平成 16 年度 歳入決算・・・・・・・・・・・・・・・・・・60
2	平成 16 年度 歳出決算・・・・・・・・・・・・・・・・・・62
3	平成 17 年度 歳入予算・・・・・・・・・・・・・・・・・・64
4	平成 17 年度 歳出予算・・・・・・・・・・・・・・・・・・65
〔 事業計画の進捗状況 〕	
1	介護保険事業計画（平成 15 年～平成 19 年）・・・・・・68
（ 1 ）	人口推計・・・・・・・・・・・・・・・・・・・・・・・・・・68
（ 2 ）	要介護者等の推計・・・・・・・・・・・・・・・・・・68
（ 3 ）	事業運営期間の総費用・・・・・・・・・・・・・・・・・・68
2	実績等・・・・・・・・・・・・・・・・・・・・・・・・・・69
（ 1 ）	第 1 号被保険者数・・・・・・・・・・・・・・・・・・69
（ 2 ）	要介護・要支援認定者数・・・・・・・・・・・・・・・・・・69
（ 3 ）	事業運営期間の保険給付費の執行状況等・・・・・・69
3	介護保険事業計画と実績との比較・・・・・・70
〔 審 議 会 〕	
1	仙台市介護保険審議会・・・・・・・・・・・・・・・・・・72
（ 1 ）	所掌事項・・・・・・・・・・・・・・・・・・・・・・・・・・72
（ 2 ）	開催状況・・・・・・・・・・・・・・・・・・・・・・・・・・72
（ 3 ）	委員の構成・・・・・・・・・・・・・・・・・・・・・・・・・・73
（ 4 ）	委員名簿・・・・・・・・・・・・・・・・・・・・・・・・・・73
〔 そ の 他 〕	
1	苦情・相談の状況・・・・・・・・・・・・・・・・・・76
（ 1 ）	苦情等対応フロー・・・・・・・・・・・・・・・・・・76
（ 2 ）	苦情等受付件数・・・・・・・・・・・・・・・・・・77
2	審査請求の状況について・・・・・・・・・・・・・・・・・・78
（ 1 ）	審査請求件数・・・・・・・・・・・・・・・・・・・・・・・・・・78
（ 2 ）	審査請求の概要・・・・・・・・・・・・・・・・・・・・・・・・・・78
3	市政出前講座実施状況・・・・・・・・・・・・・・・・・・79
4	指定居宅介護支援事業所等への説明会実施状況・・・・・・79
〔 組 織 〕	
1	事務機構・・・・・・・・・・・・・・・・・・・・・・・・・・82
2	事務分掌・・・・・・・・・・・・・・・・・・・・・・・・・・83
3	職員配置状況・・・・・・・・・・・・・・・・・・・・・・・・・・85
4	所在地等・・・・・・・・・・・・・・・・・・・・・・・・・・86
〔 沿 革 〕・・・・・・・・・・・・・・・・・・・・・・・・・・87	

# 制度の概要

# 制度の概要

## 1 保険者

介護保険の運営主体である保険者は、市町村及び特別区とされています。

国及び都道府県は、介護保険事業が健全かつ円滑に行われるようにする責務があり、また、医療保険者も協力することとされています。

なお、国民は健康の保持増進に努めるとともに、たとえ要介護状態になってもその有する能力の維持向上に努めることとされています。また、共同連帯の理念に基づき、介護保険事業に要する費用を公平に負担するとされています。

40歳以上の方が被保険者となって、介護保険料を納め、介護が必要になった場合には、要介護認定等の手続きを経て、原則として、費用の1割を負担することで介護サービスが利用できる仕組みになっています。

## 2 被保険者

- (1) 被保険者は年齢により次の2つの区分に分けられ、保険料の算定や納付方法、給付の範囲などがそれぞれ異なります。

第1号被保険者	仙台市に住所がある 65歳以上 の方
第2号被保険者	仙台市に住所がある 40歳以上 65歳未満 の医療保険加入者

- (2) 被保険者の要件に該当する場合でも、次の場合は対象外となります。

住所地特例者	介護保険施設に入所することにより、他の市町村から仙台市の介護保険施設に住所を変更した場合は、施設入所以前の市町村の被保険者となります。
旧措置入所者	老人福祉法における措置により、介護保険法施行時に特別養護老人ホームに入所している方は、施行日以降も引き続き当該特別養護老人ホームに入所している間、または継続して他の介護保険施設に入所している間は措置を行った市町村の被保険者となります。
適用除外者	身体障害者療護施設等の適用除外施設に入所している方は介護保険の被保険者にはなりません。

### 3 介護サービスを利用するための手続きの流れ

#### (1) 要介護・要支援認定申請

介護サービスを利用するには、介護等が必要という認定を受けるための「要介護・要支援認定申請」を本人または家族等が区役所・総合支所に行く必要があります。

#### (2) 訪問調査

「要介護・要支援認定申請」に基づき、調査員が調査票に定められた項目について、調査します。本人の心身の状況等について、定められた項目だけで表現しきれないものは、特記事項として記載します。

#### (3) 審査・判定

調査員の調査結果をもとにコンピュータ処理により一次判定を行います。

次に、保健、医療、福祉の専門家で構成される介護認定審査会において、一次判定結果のほか、主治医等意見書、調査票の特記事項により審査判定を行います。

審査判定は、次の点などに着目して行われます。

非該当、要支援、要介護1、要介護2、要介護3、要介護4、要介護5  
のいずれに該当するか

特定疾病に起因しているか（第2号被保険者の場合）

認定審査会として付すべき意見はないか

非該当の場合は、保険給付の対象にはなりません。

#### (4) 介護サービス計画（ケアプラン）の作成

介護支援専門員（ケアマネジャー）がサービスの種類、内容などについて、利用者の希望や心身の状態に合わせて、介護サービス計画（ケアプラン）を作成します。ケアプランの作成費用は全額保険給付の対象となり、利用者の負担はありません。

居宅サービスの場合、要介護（要支援）者や家族が自ら作成することも可能です。

#### (5) 介護サービスの利用

介護サービスは、在宅サービスと施設サービスの2つに大別されます。

在宅サービス...12種類の居宅サービスのほかに福祉用具購入や住宅改修といった在宅における介護保険適用サービスをいう。

## 4 在宅サービスの利用

### (1) 自宅で利用するサービス

サービスの種類	サービスの内容
訪問介護 (ホームヘルプサービス)	ホームヘルパーが家庭を訪問し、身体介護や生活援助を行います。
訪問入浴介護	移動入浴車で家庭を訪問し、入浴介助を行います。
訪問看護	医師の指示に基づいて、看護師が家庭を訪問し、じよくその処置、点滴の管理などの必要な看護や家族へのアドバイスを行います。
訪問リハビリテーション	医師の指示に基づいて、理学療法士や作業療法士が家庭を訪問し、リハビリテーションや福祉用具の使用方法の指導等を行います。
居宅療養管理指導	医師、歯科医師、薬剤師、管理栄養士、歯科衛生士等が家庭を訪問し、療養上必要な助言・指導を行います。

### (2) 施設等に出かけて利用するサービス

サービスの種類	サービスの内容
通所介護 (デイサービス)	デイサービスセンターで入浴や食事、日常動作訓練などを日帰りで行います。
通所リハビリテーション (デイケア)	老人保健施設や病院等でリハビリテーションを日帰りで行います。
短期入所サービス (ショートステイ)	家族が一時的に介護できない場合に、特別養護老人ホームや老人保健施設などに短期間入所して、介護サービスを利用します。

### (3) 特定の施設から提供されるサービス

サービスの種類	サービスの内容
認知症対応型共同生活介護(認知症高齢者グループホームにおける介護)	認知症のために介護を必要とする人(要介護と認定された人)が少人数(5~9人程度)で共同生活を営みながら、介護サービスを利用します。 要支援の方は対象外になります。
特定施設入所者生活介護(有料老人ホーム等における介護)	指定を受けた有料老人ホームやケアハウスに入所している方が要介護・要支援と認定された場合は、そこで受ける介護は保険給付の対象となります。

### (4) 生活しやすくするサービス

サービスの種類	サービスの内容
福祉用具購入費の支給	腰掛便座、特殊尿器などの福祉用具を購入した場合は、申請によりその費用の一部を支給します。 対象となる品目や支給限度額が別途定められています。
住宅改修費の支給	手すりの取り付けや、段差の解消などの住宅改修に要した費用の一部を支給します。 対象となる改修の種類、支給限度額が別途定められています。

## 5 施設サービスの利用(要支援と認定された方は対象外)

サービスの種類	サービスの内容
指定介護老人福祉施設(特別養護老人ホーム)	寝たきりや認知症の方が入所し、介護職員などが食事・入浴などの介護や機能訓練等を行う入所施設
介護老人保健施設(老人保健施設)	寝たきり等で看護や介護を必要とする高齢者及び認知症の方に対して、リハビリテーション等の医療ケアと生活サービスを一体的に提供し、家庭への復帰を支援する入所施設
指定介護療養型医療施設(療養病床等)	長期にわたる療養が必要な高齢者に対して、医学的な管理の下で介護や機能訓練、その他の必要な医療を行う入所施設



## 6 利用者負担

保険給付の対象費用のうち、原則として、その1割を利用者が負担します。

また、施設サービス（ショートステイを含む。）を受ける場合、平成17年10月1日からは食費と居住費（室料・光熱水費相当分）の全額を別途利用者が負担します。

ただし、低所得者に配慮し、高額介護サービス費の支給に係る利用者負担額の上限額や施設サービスを受けた場合の食費と居住費の負担限度額が別に設定されており、利用者負担の軽減措置が講じられています。

この他にも、次のような利用者負担の軽減措置が講じられています。

### (1) 低所得者の利用者負担の軽減策

低所得世帯の方で介護保険制度開始前から障害者を対象とした訪問介護（ホームヘルプサービス）を利用している方の利用者負担を軽減します。

障害者の方：平成17年度までは利用者負担を3%とし、平成18年度に見直しを行います。

介護サービスの提供事業者となっている社会福祉法人等から介護サービスを利用する場合、低所得者で特に生計困難な方に対して、利用料の軽減を行うところもあります。

社会福祉協議会で行っている生活福祉資金の貸付制度を活用し、介護保険に要する費用（介護サービス利用料や介護保険料）を借りることができます。

### (2) 経過措置

介護保険制度施行時（平成12年4月1日）に特別養護老人ホームに入所している方については、経過措置として、10年間利用者負担額を減免し、それまでの費用徴収額を大きく上回らないよう配慮しています。

### (3) 利用者負担の支払い方法

現物給付	費用の1割をサービス事業者に支払い、介護サービスを利用すること。残りの9割分は、被保険者に代わり事業者が保険者から受領します。
償還払い	費用の全額をサービス事業者に支払って、介護サービスを利用し、後日申請により給付費（9割）の支給を受けること。 居宅サービス計画を作成しないでサービスを利用した場合や、居宅サービス計画以外のサービスを利用した場合、被保険者証を提示しないでサービスを利用した場合などは償還払いの対象となります。

## 7 介護保険料

### (1) 第1号被保険者（65歳以上の方）

算定方法	<p>第1号被保険者の介護保険料は、介護サービスの利用見込量などを基に、介護保険事業費を見込み、被保険者一人ひとりについて、所得などに応じて段階を決めて、介護保険料額を決定いたします。</p> <p>第1号被保険者の介護保険料は、介護保険の運営主体で保険者である市町村に納付します。介護保険料は3年ごとに改定することになっており、原則として介護保険料の段階ごとの額は3年間変わりません。</p>	
納付方法	特別徴収による納入（年金受給者）	<p>公的年金受給者のうち、老齢・退職を事由とする年金の受給額が一定以上の方は、年6回に分けて年金からの納入となります。</p>
	普通徴収による納付	<p>上記特別徴収以外の方は、4月と5月を除く毎月、納付書や口座振替での納付となります。</p>

### (2) 第2号被保険者（40歳から64歳までの方）

加入する医療保険料と一体で納付します。

各医療保険者は、社会保険診療報酬支払基金に対し介護給付費納付金として納付します。こうして、全国規模でプールしたものが、各市町村の保険給付の実績に応じて、その一定割合が介護給付費交付金として各市町村に交付されます。

負担方法等

	対象者	保険料負担方法
健康保険組合 政府管掌健康保険	企業等に勤務する方とその 家族	企業等に勤務する方が負担します
国民健康保険	自営業の方や農家の方など	対象となる家族の人数や所得に応じて世帯主が負担します。

## 8 保険財政

介護保険事業に関する収入及び支出は、介護保険事業の健全な運営を確保す

るため一般会計の収支とは区別し，特別会計を設けています。

介護保険サービスの費用から，1割の利用者負担を除いた残りの9割が，介護保険から給付費として支給されます。

その給付費の約半分は公費（税金を財源とする国・地方公共団体の負担金）で負担し，残りの約半分は第1号被保険者と第2号被保険者が介護保険料で負担します。

公費負担分の内訳は全国平均で，それぞれ国が約25%，都道府県が12.5%，市町村が12.5%となっています。

また，平成15年度から平成17年度の3年間は第1号被保険者が約18%，第2号被保険者が32%となります。

### (1) 費用負担の仕組み

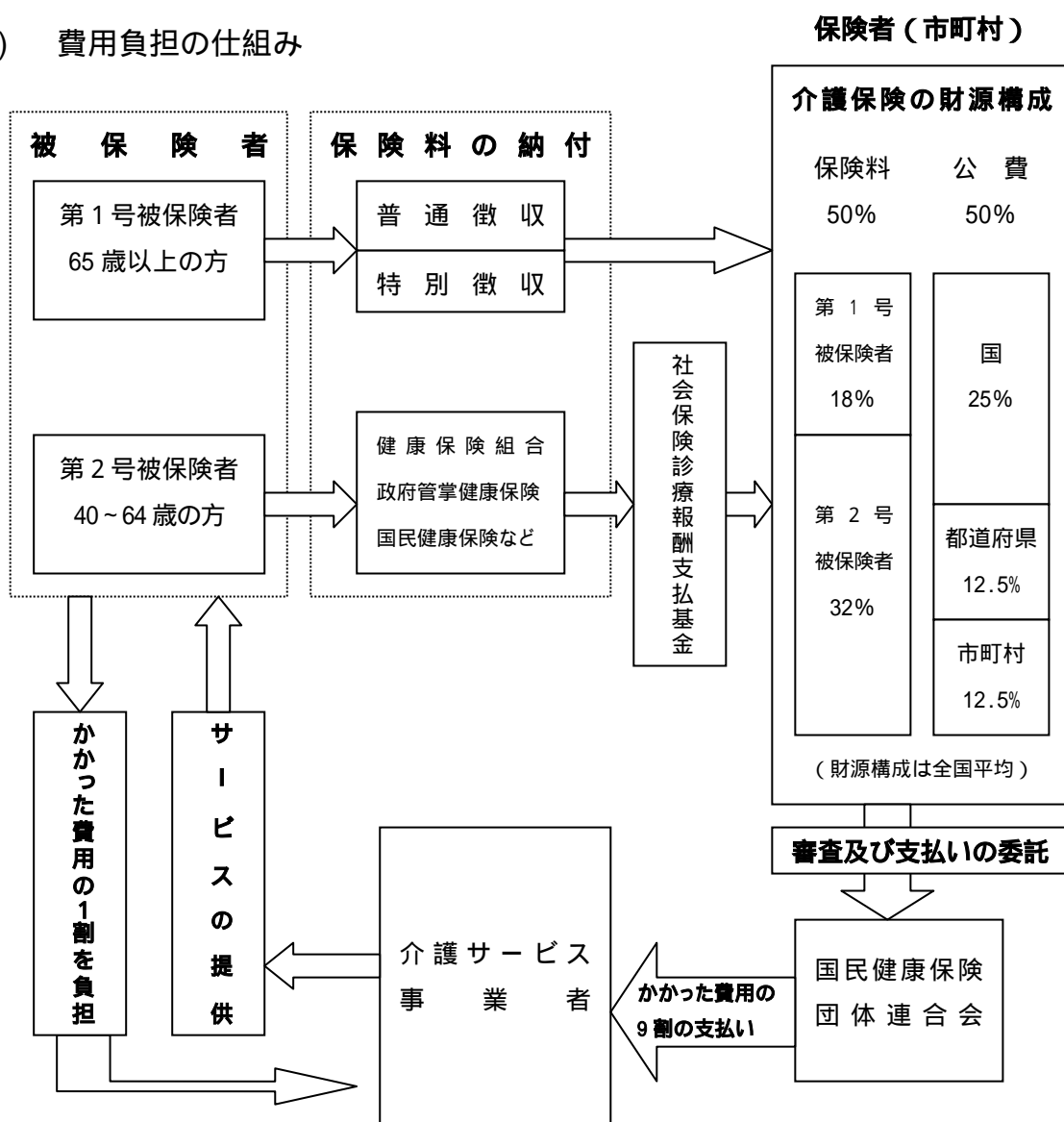

(2) 介護保険財政安定化のための施策

財政安定化基金	都道府県ごとに財政安定化基金を設置し，市町村の介護保険財政に不足が生じた場合等に，資金の交付又は貸付を行います。 財源は，国1/3，都道府県1/3，市町村の保険料1/3です。
市町村相互財政安定化事業	複数市町村が相互に財政安定化を図ることを目的として，共通の調整保険料率を設定し，介護保険財政について相互に調整を行う事業です。 ( 仙台市では実施していません。 )

9 介護保険事業計画

介護保険事業の円滑な実施・運営を図るため，国は「基本指針」を，都道府県は「介護保険事業支援計画」を，市町村は「介護保険事業計画」を策定するものとされており，仙台市は平成15年3月に「仙台市介護保険事業計画」を改訂しました。

この計画は，高齢者保健福祉計画，地域保健医療計画などの他計画と整合性を図ったうえで策定したもので，高齢者に関する計画を総合的に定めた仙台市高齢者保健福祉計画の中でも重要な柱のひとつとして位置づけられており，3年ごとに見直しを行うものとされています。

平成17年度はその見直しの時期にあたり，現在，第3期介護保険事業計画の策定作業を行っております。次期の計画は，平成18年から平成20年までの3年間を計画期間としており，介護保険制度の大幅な改正や，一層の高齢化の進展等を踏まえ，高齢者保健福祉計画と一体のものとして策定します。

これまで，仙台市社会福祉審議会老人福祉専門分科会及び仙台市介護保険審議会において，計画策定に関する議論を重ねてきました。

今後は，中間報告に対する市民意見を募集し，更に検討を行ったうえ，平成18年3月までに計画を決定する予定です。

## 介護保険事業計画と他計画との関係

第3期介護保険事業計画は、高齢者保健福祉計画と一体のものとなります。

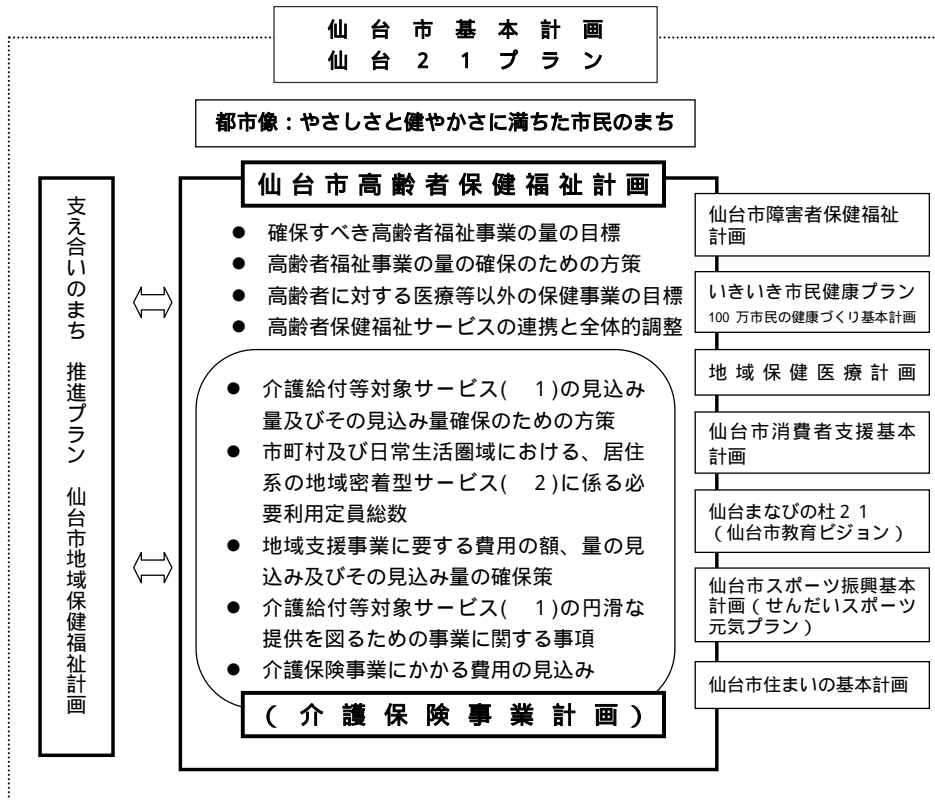

- ( 1 ) 介護給付等対象サービス  
 介護給付に係るサービス（居宅サービス、地域密着型サービス、居宅介護支援、施設サービス）  
 予防給付に係るサービス（介護予防サービス、地域密着型介護予防サービス、介護予防支援）
- ( 2 ) 居住系の地域密着型サービス  
 認知症対応型共同生活介護、地域密着型特定施設入居者生活介護、地域密着型老人福祉施設入所者生活介護

# 被保険者の状況

# 1 人口・被保険者数

## (1) 人口・第1号被保険者数・住所地特例者数

(平成16年度末)

区分	人口 A	第1号被保険者数			人口に占める第1号被保険者の割合 D/A	住所地特例者数の状況(再掲)
		65歳~74歳(前期高齢者) B	75歳~(後期高齢者) C	計 D=B+C		
青葉区	280,685	24,876	21,288	46,164	16.45%	77
区役所	218,113	19,851	17,349	37,200	17.06%	73
宮城総合	62,572	5,025	3,939	8,964	14.33%	4
宮城野区	181,164	15,285	10,970	26,255	14.49%	81
若林区	130,074	11,597	9,021	20,618	15.85%	40
太白区	222,874	20,658	16,067	36,725	16.48%	59
区役所	218,109	20,117	15,470	35,587	16.32%	58
秋保総合	4,765	541	597	1,138	23.88%	1
泉区	206,853	16,973	10,681	27,654	13.37%	43
合計	1,021,650	89,389	68,027	157,416	15.41%	300
前年度末	1,018,901	87,924	64,229	152,153	14.93%	345
増減	2,749	1,465	3,798	5,263	0.5%	45

人口は国勢調査に基づいた推計値。

### 第1号被保険者数

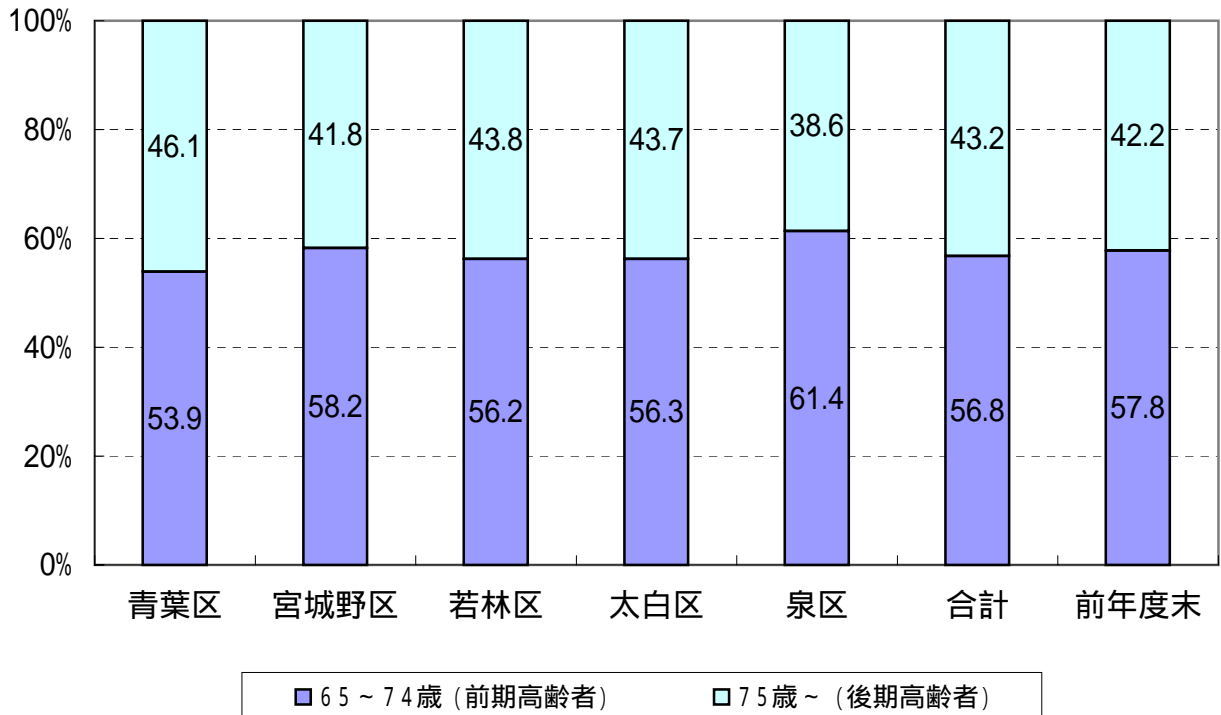

## (2) 被保険者数(月別)

## 第1号被保険者数

区 分	青 葉 区			宮城野区	若林区	太 白 区			泉 区	合 計
	区役所	宮城総合				区役所	秋保総合			
4月	44,887	36,377	8,510	25,652	20,149	35,608	34,492	1,116	26,280	152,576
5月	44,941	36,402	8,539	25,715	20,183	35,658	34,540	1,118	26,419	152,916
6月	45,018	36,449	8,569	25,764	20,184	35,736	34,616	1,120	26,509	153,211
7月	45,141	36,530	8,611	25,789	20,246	35,842	34,719	1,123	26,602	153,620
8月	45,234	36,582	8,652	25,849	20,284	35,899	34,773	1,126	26,747	154,013
9月	45,354	36,676	8,678	25,910	20,323	36,038	34,910	1,128	26,868	154,493
10月	45,463	36,740	8,723	25,971	20,368	36,107	34,978	1,129	27,001	154,910
11月	45,567	36,791	8,776	26,031	20,401	36,227	35,097	1,130	27,117	155,343
12月	45,772	36,950	8,822	25,993	20,424	36,303	35,174	1,129	27,220	155,712
1月	45,930	37,051	8,879	26,122	20,513	36,430	35,296	1,134	27,371	156,366
2月	46,057	37,140	8,917	26,193	20,558	36,591	35,452	1,139	27,511	156,910
3月	46,164	37,200	8,964	26,255	20,618	36,725	35,587	1,138	27,654	157,416
前年度末	44,757	36,293	8,464	25,599	20,123	35,508	34,387	1,121	26,166	152,153
増 減	1,407	907	500	656	495	1,217	1,200	17	1,488	5,263

## 第2号被保険者数(被保険者証の交付数)

区 分	青 葉 区			宮城野区	若林区	太 白 区			泉 区	合 計
	区役所	宮城総合				区役所	秋保総合			
4月	263	189	74	201	140	270	262	8	219	1,093
5月	264	188	76	204	139	280	271	9	216	1,103
6月	270	192	78	211	143	288	278	10	221	1,133
7月	274	194	80	211	141	283	274	9	225	1,134
8月	276	196	80	213	143	285	276	9	229	1,146
9月	275	197	78	211	142	290	280	10	228	1,146
10月	271	192	79	209	141	293	283	10	234	1,148
11月	272	192	80	212	145	294	284	10	235	1,158
12月	280	199	81	213	146	296	287	9	238	1,173
1月	288	205	83	213	142	300	292	8	237	1,180
2月	287	204	83	213	141	302	294	8	238	1,181
3月	290	207	83	215	141	310	302	8	241	1,197
前年度末	263	189	74	199	139	270	262	8	216	1,087
増 減	27	18	9	16	2	40	40	0	25	110



合計 ( + )

区 分	青 葉 区			宮城野区	若林区	太 白 区			泉 区	合 計
	区役所	宮城総合				区役所	秋保総合			
	人	人	人	人	人	人	人	人	人	人
4月	45,150	36,566	8,584	25,853	20,289	35,878	34,754	1,124	26,499	153,669
5月	45,205	36,590	8,615	25,919	20,322	35,938	34,811	1,127	26,635	154,019
6月	45,288	36,641	8,647	25,975	20,327	36,024	34,894	1,130	26,730	154,344
7月	45,415	36,724	8,691	26,000	20,387	36,125	34,993	1,132	26,827	154,754
8月	45,510	36,778	8,732	26,062	20,427	36,184	35,049	1,135	26,976	155,159
9月	45,629	36,873	8,756	26,121	20,465	36,328	35,190	1,138	27,096	155,639
10月	45,734	36,932	8,802	26,180	20,509	36,400	35,261	1,139	27,235	156,058
11月	45,839	36,983	8,856	26,243	20,546	36,521	35,381	1,140	27,352	156,501
12月	46,052	37,149	8,903	26,206	20,570	36,599	35,461	1,138	27,458	156,885
1月	46,218	37,256	8,962	26,335	20,655	36,730	35,588	1,142	27,608	157,546
2月	46,344	37,344	9,000	26,406	20,699	36,893	35,746	1,147	27,749	158,091
3月	46,454	37,407	9,047	26,470	20,759	37,035	35,889	1,146	27,895	158,613
前年度末	45,020	36,482	8,538	25,798	20,262	35,778	34,649	1,129	26,382	153,240
増 減	1,434	925	509	672	497	1,257	1,240	17	1,513	5,373

## 2 被保険者の年齢構成

### (1) 年齢階層別人口及び被保険者証交付数

(平成16年度末)

区 分	人 口	青葉区			宮城野区	若林区	太白区			泉 区	合 計
		区役所	宮城 総合				区役所	秋保 総合			
40歳 ~ 44歳	66,239	5	3	2	11	5	12	11	1	3	36
45歳 ~ 49歳	63,308	20	14	6	12	11	21	21	0	19	83
50歳 ~ 54歳	70,299	41	29	12	38	25	53	51	2	47	204
55歳 ~ 59歳	70,813	112	81	31	61	35	90	88	2	78	376
60歳 ~ 64歳	57,942	112	80	32	93	65	134	131	3	94	498
小 計	328,601	290	207	83	215	141	310	302	8	241	1,197
65歳 ~ 69歳	47,409	12,830	10,092	2,738	8,052	6,073	11,040	10,760	280	9,428	47,423
70歳 ~ 74歳	42,002	12,046	9,759	2,287	7,233	5,524	9,618	9,357	261	7,545	41,966
小 計	89,411	24,876	19,851	5,025	15,285	11,597	20,658	20,117	541	16,973	89,389
75歳 ~ 79歳	32,339	9,820	8,038	1,782	5,364	4,311	7,687	7,430	257	5,163	32,345
80歳 ~ 84歳	20,076	6,308	5,152	1,156	3,245	2,652	4,794	4,623	171	3,105	20,104
85歳 ~ 89歳	10,031	3,316	2,676	640	1,536	1,342	2,309	2,193	116	1,611	10,114
90歳 ~ 94歳	4,252	1,412	1,143	269	658	567	1,015	973	42	651	4,303
95歳 ~ 99歳	1,033	385	303	82	153	133	238	230	8	142	1,051
100歳以上	108	47	37	10	14	16	24	21	3	9	110
小 計	67,839	21,288	17,349	3,939	10,970	9,021	16,067	15,470	597	10,681	68,027
合 計	485,851	46,454	37,407	9,047	26,470	20,759	37,035	35,889	1,146	27,895	158,613
前年度末	477,695	45,020	36,482	8,538	25,798	20,262	35,778	34,649	1,129	26,382	153,240
増 減	8,156	1,434	925	509	672	497	1,257	1,240	17	1,513	5,373

人口は住民基本台帳登録人口の数値。  
外国人、本市住所地特例者を含む。

### 3 第1号被保険者の異動状況

#### (1) 行政区別

区 分	増 加					合計
	転入	職権復活	65歳到達	適用除外非該当	その他	
青 葉 区	人 346	人 3	人 2,822	人 0	人 10	人 3,181
区役所	282	3	2,380	0	10	2,675
宮城総合	64	0	442	0	0	506
宮 城 野 区	152	2	1,469	0	2	1,625
若 林 区	132	6	1,190	0	0	1,328
太 白 区	254	12	2,189	0	10	2,465
区役所	231	12	2,151	0	10	2,404
秋保総合	23	0	38	0	0	61
泉 区	284	9	2,136	1	1	2,431
合 計	1,168	32	9,806	1	23	11,030

#### (2) 月 別

区 分	増 加					合計
	転入	職権復活	65歳到達	適用除外非該当	その他	
4月	人 154	人 3	人 742	人 0	人 3	人 902
5月	96	5	655	0	3	759
6月	108	5	620	0	2	735
7月	79	2	741	0	1	823
8月	95	2	736	0	1	834
9月	92	1	828	0	3	924
10月	91	3	779	0	2	875
11月	109	2	833	0	3	947
12月	113	1	746	0	1	861
1月	66	1	1,137	1	3	1,208
2月	62	3	934	0	1	1,000
3月	103	4	1,055	0	0	1,162
合 計	1,168	32	9,806	1	23	11,030
年 間 平 均	97.3	2.7	817.2	0.1	1.9	919.2

減 少						差引増減
転出	職権喪失	死亡	適用除外 該当	その他	合計	
人	人	人	人	人	人	人
281	29	1,460	4	0	1,774	1,407
275	29	1,460	4	0	1,768	907
6	0	0	0	0	6	500
169	5	794	0	1	969	656
114	8	711	0	0	833	495
180	3	1,063	1	1	1,248	1,217
157	3	1,042	1	1	1,204	1,200
23	0	21	0	0	44	17
147	2	794	0	0	943	1,488
891	47	4,822	5	2	5,767	5,263

減 少						差引増減
転出	職権喪失	死亡	適用除外 該当	その他	合計	
人	人	人	人	人	人	人
94	7	377	1	0	479	423
73	2	344	0	0	419	340
75	2	361	2	0	440	295
82	0	332	0	0	414	409
76	6	359	0	0	441	393
82	1	361	0	0	444	480
65	2	390	0	1	458	417
73	1	440	0	0	514	433
69	3	420	0	0	492	369
47	9	497	1	0	554	654
58	5	392	1	0	456	544
97	9	549	0	1	656	506
891	47	4,822	5	2	5,767	5,263
74.3	3.9	401.8	0.4	0.2	480.6	438.6

第1号被保険者数の推移(平成16年度)

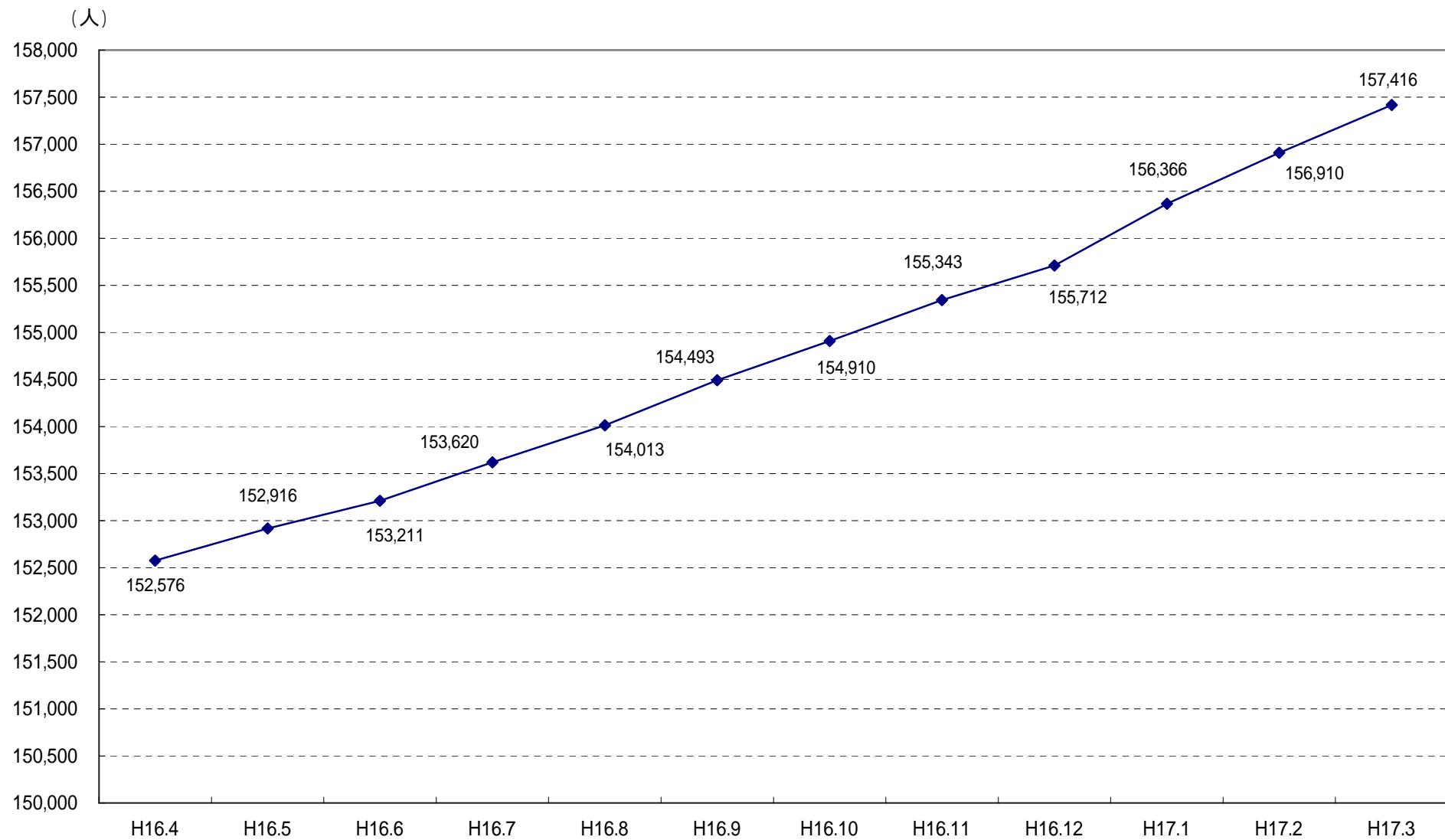

# 保険料の状況

# 1 第1号被保険者の保険料の状況

## (1) 賦課の状況（現年分）

### 普通徴収

（平成16年度末）

納入方法	普 通 徴 収					
所得区分	第1段階	第2段階	第3段階	第4段階	第5段階	計
保険料額	20,500円	30,700円	41,000円	51,300円	61,500円	-
	人	人	人	人	人	人
青 葉 区	795	3,652	3,462	1,141	1,490	10,540
区 役 所	678	3,028	2,657	897	1,210	8,470
宮城総合	117	624	805	244	280	2,070
宮 城 野 区	688	2,117	2,174	702	672	6,353
若 林 区	321	1,619	1,642	545	538	4,665
太 白 区	605	2,659	2,976	894	931	8,065
区 役 所	591	2,586	2,893	871	919	7,860
秋保総合	14	73	83	23	12	205
泉 区	169	1,513	2,344	704	990	5,720
合 計	2,578	11,560	12,598	3,986	4,621	35,343
構 成 割 合	7.3%	32.6%	35.6%	11.3%	13.1%	100.0%
前 年 度	2,379	10,662	12,780	3,730	4,445	33,996
増 減	199	898	182	256	176	1,347

### 特別徴収

（平成16年度末）

納入方法	特 別 徴 収					
所得区分	第1段階	第2段階	第3段階	第4段階	第5段階	計
保険料額	20,500円	30,700円	41,000円	51,300円	61,500円	-
	人	人	人	人	人	人
青 葉 区	338	10,981	12,308	6,487	6,977	37,091
区 役 所	296	8,908	9,229	5,452	6,109	29,994
宮城総合	42	2,073	3,079	1,035	868	7,097
宮 城 野 区	350	6,949	6,983	3,426	3,194	20,902
若 林 区	144	5,206	6,094	2,720	2,567	16,731
太 白 区	272	8,753	10,694	5,373	4,642	29,734
区 役 所	263	8,452	10,148	5,304	4,594	28,761
秋保総合	9	301	546	69	48	973
泉 区	73	5,433	8,740	4,305	4,109	22,660
合 計	1,177	37,322	44,819	22,311	21,489	127,118
構 成 割 合	0.9%	29.5%	35.3%	17.6%	16.9%	100.0%
前 年 度	1,084	34,735	43,864	21,794	21,571	123,048
増 減	93	2,587	955	517	82	4,070

普通徴収 + 特別徴収 合計

(平成16年度末)

納入方法	普通徴収 + 特別徴収					計
所得区分	第1段階	第2段階	第3段階	第4段階	第5段階	計
保険料額	20,500円	30,700円	41,000円	51,300円	61,500円	-
	人	人	人	人	人	人
青葉区	1,133	14,633	15,770	7,628	8,467	47,631
区役所	974	11,936	11,886	6,349	7,319	38,464
宮城総合	159	2,697	3,884	1,279	1,148	9,167
宮城野区	1,038	9,066	9,157	4,128	3,866	27,255
若林区	465	6,825	7,736	3,265	3,105	21,396
太白区	877	11,412	13,670	6,267	5,573	37,799
区役所	854	11,038	13,041	6,175	5,513	36,621
秋保総合	23	374	629	92	60	1,178
泉区	242	6,946	11,084	5,009	5,099	28,380
合計	3,755	48,882	57,417	26,297	26,110	162,461
構成割合	2.3%	30.1%	35.3%	16.1%	16.1%	100.0%
前年度	3,463	45,397	56,644	25,524	26,016	157,044
増減	292	3,485	773	773	94	5,417

\* 16年度中に賦課された総人数であるため、16年度末の被保険者数とは一致しない。

保険料段階構成比

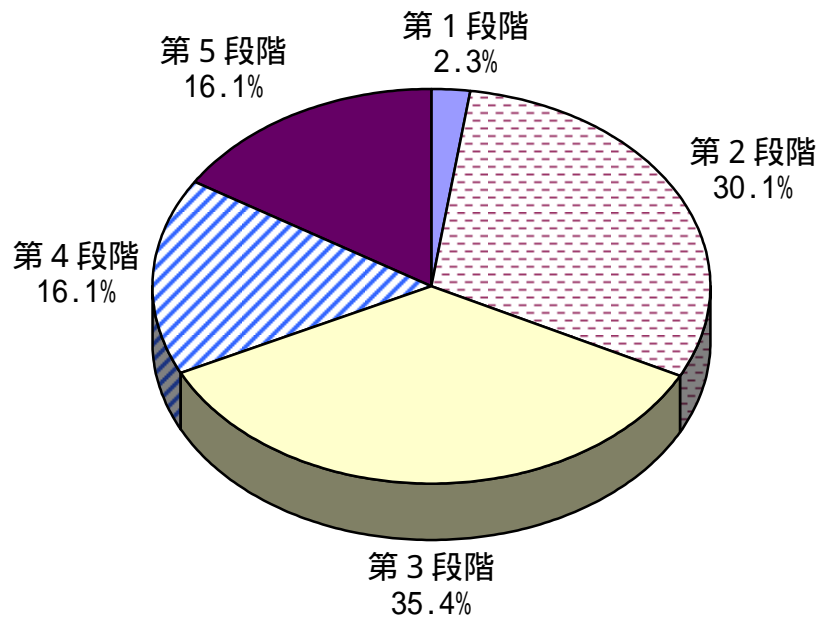



## (2) 保険料減免の状況

区 分	震災・風水害等		収入激減		冷害・凍霜害等		収監者等	
	件数	減免額	件数	減免額	件数	減免額	件数	減免額
青 葉 区	0	0	2	72,900	0	0	2	23,600
区役所	0	0	2	72,900	0	0	2	23,600
宮城総合	0	0	0	0	0	0	0	0
宮城野区	2	34,700	0	0	0	0	0	0
若 林 区	0	0	8	175,500	0	0	3	77,100
太 白 区	0	0	1	17,200	0	0	1	25,700
区役所	0	0	1	17,200	0	0	1	25,700
秋保総合	0	0	0	0	0	0	0	0
泉 区	0	0	0	0	0	0	0	0
合 計	2	34,700	11	265,600	0	0	6	126,400

区 分	震災・風水害等		収入激減		冷害・凍霜害等		収監者等	
	件数	減免額	件数	減免額	件数	減免額	件数	減免額
青 葉 区	0	0	2	102,500	0	0	0	0
区役所	0	0	2	102,500	0	0	0	0
宮城総合	0	0	0	0	0	0	0	0
宮城野区	3	75,300	10	214,700	0	0	0	0
若 林 区	0	0	0	0	0	0	3	92,100
太 白 区	0	0	1	17,200	0	0	1	30,700
区役所	0	0	1	17,200	0	0	1	30,700
秋保総合	0	0	0	0	0	0	0	0
泉 区	0	0	0	0	0	0	0	0
合 計	3	75,300	13	334,400	0	0	4	122,800

区 分	震災・風水害等		収入激減		冷害・凍霜害等		収監者等	
	件数	減免額	件数	減免額	件数	減免額	件数	減免額
青 葉 区	1	30,700	1	51,300	0	0	0	0
区役所	0	0	1	51,300	0	0	0	0
宮城総合	1	30,700	0	0	0	0	0	0
宮城野区	1	5,300	7	245,900	0	0	0	0
若 林 区	1	13,600	0	0	0	0	0	0
太 白 区	0	0	6	215,100	0	0	2	61,400
区役所	0	0	6	215,100	0	0	2	61,400
秋保総合	0	0	0	0	0	0	0	0
泉 区	3	54,100	0	0	0	0	0	0
合 計	6	103,700	14	512,300	0	0	2	61,400

(平成14年度末)

低所得者		その他		合計	
件数	減免額	件数	減免額	件数	減免額
件	円	件	円	件	円
799	6,505,600	0	0	803	6,602,100
656	5,338,900	0	0	660	5,435,400
143	1,166,700	0	0	143	1,166,700
702	5,827,500	0	0	704	5,862,200
417	3,457,200	0	0	428	3,709,800
454	3,731,500	0	0	456	3,774,400
427	3,501,500	0	0	429	3,544,400
27	230,000	0	0	27	230,000
282	2,394,000	0	0	282	2,394,000
2,654	21,915,800	0	0	2,673	22,342,500

(平成15年度末)

低所得者		その他		合計	
件数	減免額	件数	減免額	件数	減免額
件	円	件	円	件	円
742	5,432,600	0	0	744	5,535,100
594	4,031,200	0	0	596	4,133,700
148	1,401,400	0	0	148	1,401,400
670	6,479,900	0	0	683	6,769,900
342	3,371,200	0	0	345	3,463,300
369	3,580,400	0	0	371	3,628,300
350	3,392,400	0	0	352	3,440,300
19	188,000	0	0	19	188,000
252	2,497,500	0	0	252	2,497,500
2,375	21,361,600	0	0	2,395	21,894,100

(平成16年度末)

低所得者		その他		合計	
件数	減免額	件数	減免額	件数	減免額
件	円	件	円	件	円
1,212	12,054,600	0	0	1,214	12,136,600
944	9,350,600	0	0	945	9,401,900
268	2,704,000	0	0	269	2,734,700
1,085	10,701,100	0	0	1,093	10,952,300
506	5,010,800	0	0	507	5,024,400
657	6,499,100	0	0	665	6,775,600
627	6,190,100	0	0	635	6,466,600
30	309,000	0	0	30	309,000
477	4,719,200	0	0	480	4,773,300
3,937	38,984,800	0	0	3,959	39,662,200

## (3) 収納状況

現年分  
普通徴収

(平成16年度末)

区分	調定額 (A)	収納額 (B)	還付未済額 (C)	未収納額 (A)-(B)	収納割合 (B)/(A)
	円	円	円	円	%
青葉区	384,820,000	347,392,900	316,900	37,427,100	90.27%
区役所	308,920,500	279,938,800	267,000	28,981,700	90.62%
宮城総合	75,899,500	67,454,100	49,900	8,445,400	88.87%
宮城野区	226,362,400	199,814,100	215,500	26,548,300	88.27%
若林区	169,209,100	151,595,800	83,500	17,613,300	89.59%
太白区	297,966,000	268,304,800	169,600	29,661,200	90.05%
区役所	291,025,400	262,079,100	169,600	28,946,300	90.05%
秋保総合	6,940,600	6,225,700	0	714,900	89.70%
泉区	224,832,300	209,141,900	148,400	15,690,400	93.02%
合計	1,303,189,800	1,176,249,500	933,900	126,940,300	90.26%
前年度	1,325,549,900	1,204,623,900	1,282,800	120,926,000	90.88%
増減	22,360,100	28,374,400	348,900	6,014,300	0.62%

## 特別徴収

(平成16年度末)

区分	調定額 (A)	収納額 (B)	還付未済額 (C)	未収納額 (A)-(B)	収納割合 (B)/(A)
	円	円	円	円	%
青葉区	1,533,259,900	1,533,259,900	1,634,200	0	100%
区役所	1,253,059,100	1,253,059,100	1,327,600	0	100%
宮城総合	280,200,800	280,200,800	306,600	0	100%
宮城野区	832,338,100	832,338,100	925,600	0	100%
若林区	675,056,500	675,056,500	696,800	0	100%
太白区	1,211,341,900	1,211,341,900	894,500	0	100%
区役所	1,174,546,700	1,174,546,700	879,000	0	100%
秋保総合	36,795,200	36,795,200	15,500	0	100%
泉区	943,123,400	943,123,400	767,300	0	100%
合計	5,195,119,800	5,195,119,800	4,918,400	0	100%
前年度	5,021,419,700	5,021,419,700	4,767,500	0	100%
増減	173,700,100	173,700,100	150,900	0	0.00%

## 普通徴収 + 特別徴収 合計

(平成16年度末)

区分	調定額 (A)	収納額 (B)	還付未済額 (C)	未収納額 (A)-(B)	収納割合 (B)/(A)
	円	円	円	円	%
青葉区	1,918,079,900	1,880,652,800	1,951,100	37,427,100	98.05%
区役所	1,561,979,600	1,532,997,900	1,594,600	28,981,700	98.14%
宮城総合	356,100,300	347,654,900	356,500	8,445,400	97.63%
宮城野区	1,058,700,500	1,032,152,200	1,141,100	26,548,300	97.49%
若林区	844,265,600	826,652,300	780,300	17,613,300	97.91%
太白区	1,509,307,900	1,479,646,700	1,064,100	29,661,200	98.03%
区役所	1,465,572,100	1,436,625,800	1,048,600	28,946,300	98.02%
秋保総合	43,735,800	43,020,900	15,500	714,900	98.37%
泉区	1,167,955,700	1,152,265,300	915,700	15,690,400	98.66%
合計	6,498,309,600	6,371,369,300	5,852,300	126,940,300	98.05%
前年度	6,346,969,600	6,226,043,600	6,050,300	120,926,000	98.09%
増減	151,340,000	145,325,700	198,000	6,014,300	0.05%

## 滞納繰越分 (普通徴収のみ)

(平成16年度末)

区分	調定額 (A)	収納額 (B)	還付未済額 (C)	不納欠損額 (D)	滞納繰越額 (A)-(B)-(D)	収納割合 (B)/(A)
	円	円	円	円	円	%
青葉区	61,083,600	10,448,700	30,000	17,891,500	32,743,400	17.11%
区役所	48,545,100	8,354,200	24,900	14,317,400	25,873,500	17.21%
宮城総合	12,538,500	2,094,500	5,100	3,574,100	6,869,900	16.70%
宮城野区	42,875,250	5,196,700	0	13,246,000	24,432,550	12.12%
若林区	27,019,900	4,613,042	12,900	7,656,200	14,750,658	17.07%
太白区	48,643,900	6,454,800	13,400	14,912,300	27,276,800	13.27%
区役所	46,667,700	5,947,000	13,400	14,378,400	26,342,300	12.74%
秋保総合	1,976,200	507,800	0	533,900	934,500	25.70%
泉区	24,350,500	4,459,400	13,900	6,499,700	13,391,400	18.31%
合計	203,973,150	31,172,642	70,200	60,205,700	112,594,808	15.28%
前年度	140,938,400	29,425,150	97,500	28,093,600	83,419,650	20.88%
増減	63,034,750	1,747,492	27,300	32,112,100	29,175,158	5.60%

## (4) 普通徴収の納付方法別収納状況（現年分）

（平成16年度末）

区 分	自主納付		口座振替		代理納付・ 職員収納等		合計	
	人数	金額	人数	金額	人数	金額	人数	金額
	人	円	人	円	人	円	人	円
青 葉 区	7,082	185,446,200	3,458	142,865,800	-	19,080,900	10,540	347,392,900
区 役 所	5,630	146,756,500	2,840	116,822,400	-	16,359,900	8,470	279,938,800
宮城総合	1,452	38,689,700	618	26,043,400	-	2,721,000	2,070	67,454,100
宮 城 野 区	4,479	107,060,200	1,874	78,979,900	-	13,774,000	6,353	199,814,100
若 林 区	2,974	74,142,100	1,691	70,757,500	-	6,696,200	4,665	151,595,800
太 白 区	5,417	139,462,100	2,648	113,235,200	-	15,607,500	8,065	268,304,800
区 役 所	5,288	136,723,000	2,572	110,517,700	-	14,838,400	7,860	262,079,100
秋保総合	129	2,739,100	76	2,717,500	-	769,100	205	6,225,700
泉 区	3,863	121,119,000	1,857	83,725,300	-	4,297,600	5,720	209,141,900
合 計	23,815	627,229,600	11,528	489,563,700	-	59,456,200	35,343	1,176,249,500
構 成 比	67.4%	53.3%	32.6%	41.6%	-	5.1%	100.0%	100.0%
前年度	22,344	639,054,950	11,652	512,811,500	-	52,757,450	33,996	1,204,623,900
増 減	1,471	11,825,350	124	23,247,800	-	6,698,750	1,347	28,374,400

# 要介護認定の状況

# 1 仙台市介護認定審査会

## (1) 組織

(平成16年度末)

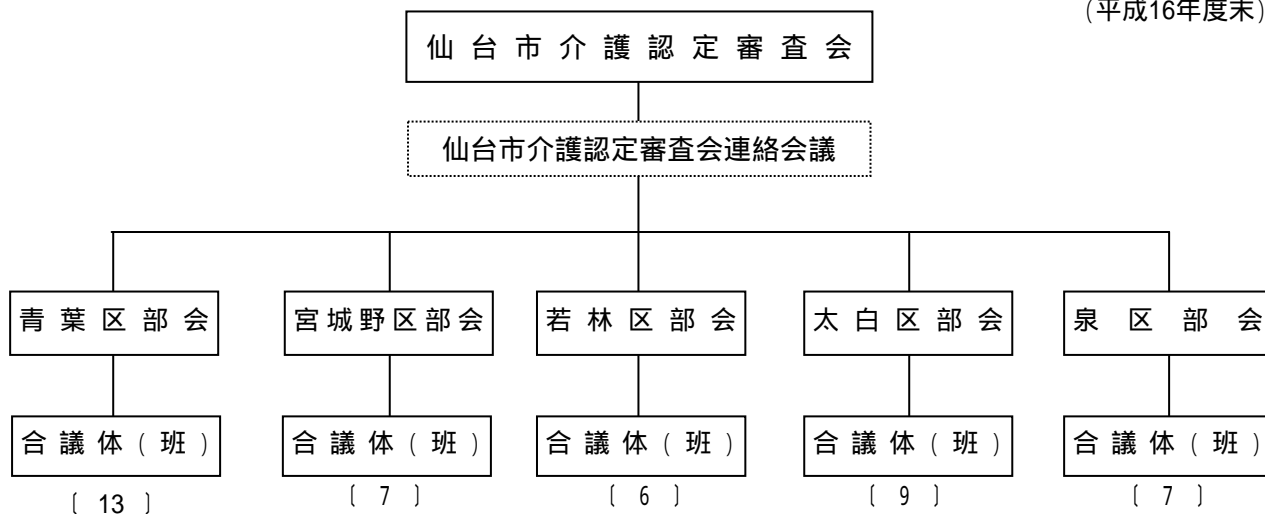

## (2) 委員の構成及び審査会の開催状況

(平成16年度末)

区 分		青葉区	宮城野区	若林区	太白区	泉 区	委員計	無任所委員	合 計
		人	人	人	人	人	人	人	人
医療・保健系	医 師	26	14	12	18	14	84	9	93
	歯 科 医 師	6	3	3	6	4	22	3	25
	薬 剤 師	3	2	1	3	2	11	1	12
	保健師・看護師	8	4	4	5	3	24	2	26
	理学療法士	4	3	2	3	2	14	1	15
	作業療法士	1	0	1	1	1	4	0	4
福祉系	社会福祉士	4	2	2	2	2	12	2	14
	介護福祉士	5	3	2	2	2	14	2	16
	施設関係者	8	4	3	5	5	25	2	27
	大学教授等	0	0	0	0	0	0	0	0
合 計		65	35	30	45	35	210	22	232
開催状況	審査会開催数 (A)	回 306	回 146	回 142	回 214	回 140	仙台市計	948回	
	審査判定件数 (B)	件 10,932	件 5,678	件 5,239	件 8,454	件 5,345		35,648件	
	平均判定件数 (B/A)	件 35.7	件 38.9	件 36.9	件 39.5	件 38.2		37.6件	

## 2 要介護（支援）認定の状況

### (1) 人口・高齢化率の推移

（各月1日現在）

	総人口 A 人	40～64歳 人	65歳以上人口			高齢化率 B / A %
			B 人	前期高齢者 人	後期高齢者 人	
平成15年4月	1,000,855	322,887	147,224	87,078	60,146	14.7%
平成15年10月	1,008,644	325,072	149,384	87,791	61,593	14.8%
平成16年4月	1,004,503	325,730	151,965	87,955	64,010	15.1%
平成16年10月	1,011,316	328,188	154,324	88,579	65,745	15.3%
平成17年4月	1,007,252	328,601	157,250	89,411	67,839	15.6%
平成17年10月	1,013,513	330,846	160,018	90,469	69,549	15.8%

人口は住民基本台帳登録人口及び外国人登録人口の合計。

人口・高齢化率の推移

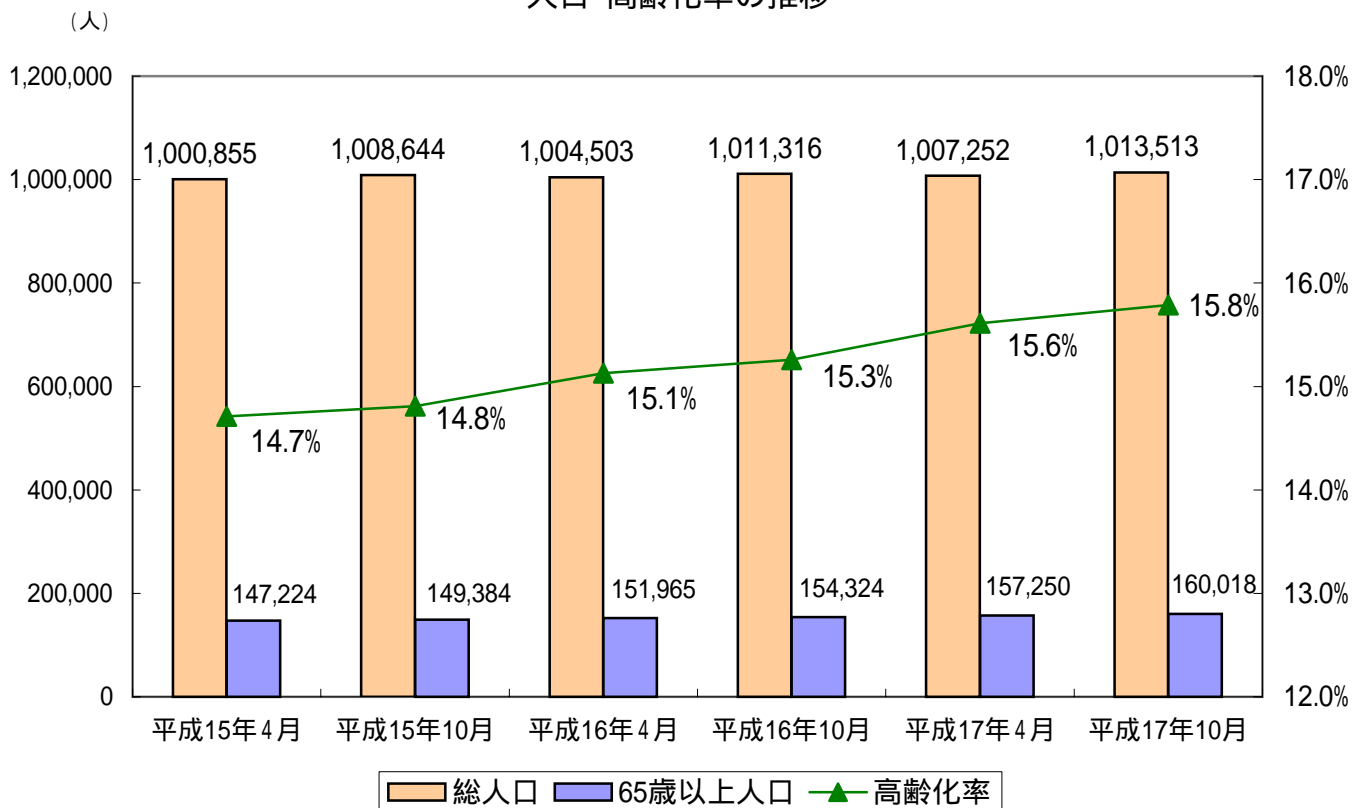



(2) 人口・認定者の推移

(各月1日現在)

	総人口 A 人	第1号被保険者数			要介護(支援)認定者数								人口に 占める 割合 E/A %
		B 人	65歳～74歳 (前期高齢者)	75歳～ (後期高齢者)	E 人	出現率 E/B %	40～64歳 人	65歳～74歳 (前期高齢者)		75歳～ (後期高齢者)			
			C 人	D 人				F 人	F/C %	G 人	G/D %		
平成15年4月	1,000,855	147,445	87,056	60,389	21,831	14.8%	860	3,990	4.6%	16,981	28.1%	2.2%	
平成15年10月	1,008,644	149,607	87,770	61,837	23,528	15.7%	934	4,247	4.8%	18,347	29.7%	2.3%	
平成16年4月	1,004,503	152,153	87,924	64,229	25,070	16.5%	967	4,419	5.0%	19,684	30.6%	2.5%	
平成16年10月	1,011,316	154,493	88,555	65,938	26,893	17.4%	1,046	4,708	5.3%	21,139	32.1%	2.7%	
平成17年4月	1,007,252	157,416	89,389	68,027	27,486	17.5%	1,028	4,724	5.3%	21,734	31.9%	2.7%	
平成17年10月	1,013,513	160,161	90,453	69,708	28,172	17.6%	1,097	4,744	5.2%	22,331	32.0%	2.8%	

人口は住民基本台帳登録人口及び外国人登録人口の合計。

認定者・出現率の推移

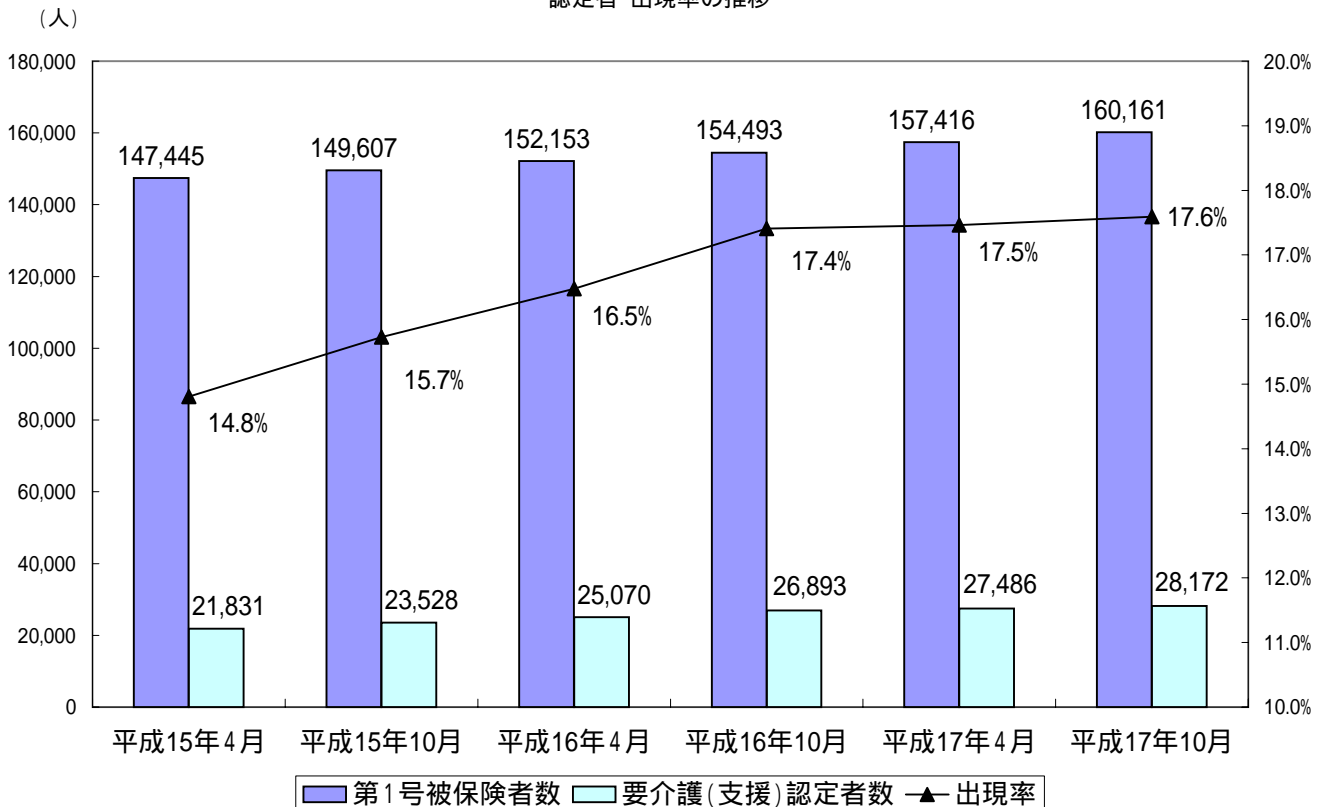

(3) 要介護(支援)認定者の推移

(各月1日現在)

	平成15年		平成16年		平成17年	
	4月	10月	4月	10月	4月	10月
第1号被保険者	147,450	149,607	152,153	154,493	157,416	160,161
要介護者数	21,831	23,528	25,070	26,893	27,486	28,172
要支援	3,572	3,603	3,980	4,500	4,917	5,089
要介護1	6,664	7,700	8,459	9,150	9,267	9,428
要介護2	4,340	4,165	4,073	4,159	4,227	4,278
要介護3	2,457	2,774	2,953	3,147	3,193	3,156
要介護4	2,309	2,568	2,833	2,984	3,002	3,317
要介護5	2,489	2,718	2,772	2,953	2,880	2,904
出現率	14.81%	15.73%	16.48%	17.41%	17.46%	17.59%

(各月1日現在)

要介護度ごとの出現率	平成15年		平成16年		平成17年	
	4月	10月	4月	10月	4月	10月
要支援	2.42%	2.41%	2.62%	2.91%	3.12%	3.18%
要介護1	4.52%	5.15%	5.56%	5.92%	5.89%	5.89%
要介護2	2.94%	2.78%	2.68%	2.69%	2.69%	2.67%
要介護3	1.67%	1.85%	1.94%	2.04%	2.03%	1.97%
要介護4	1.57%	1.72%	1.86%	1.93%	1.91%	2.07%
要介護5	1.69%	1.82%	1.82%	1.91%	1.83%	1.81%

要介護度ごとの出現率の推移

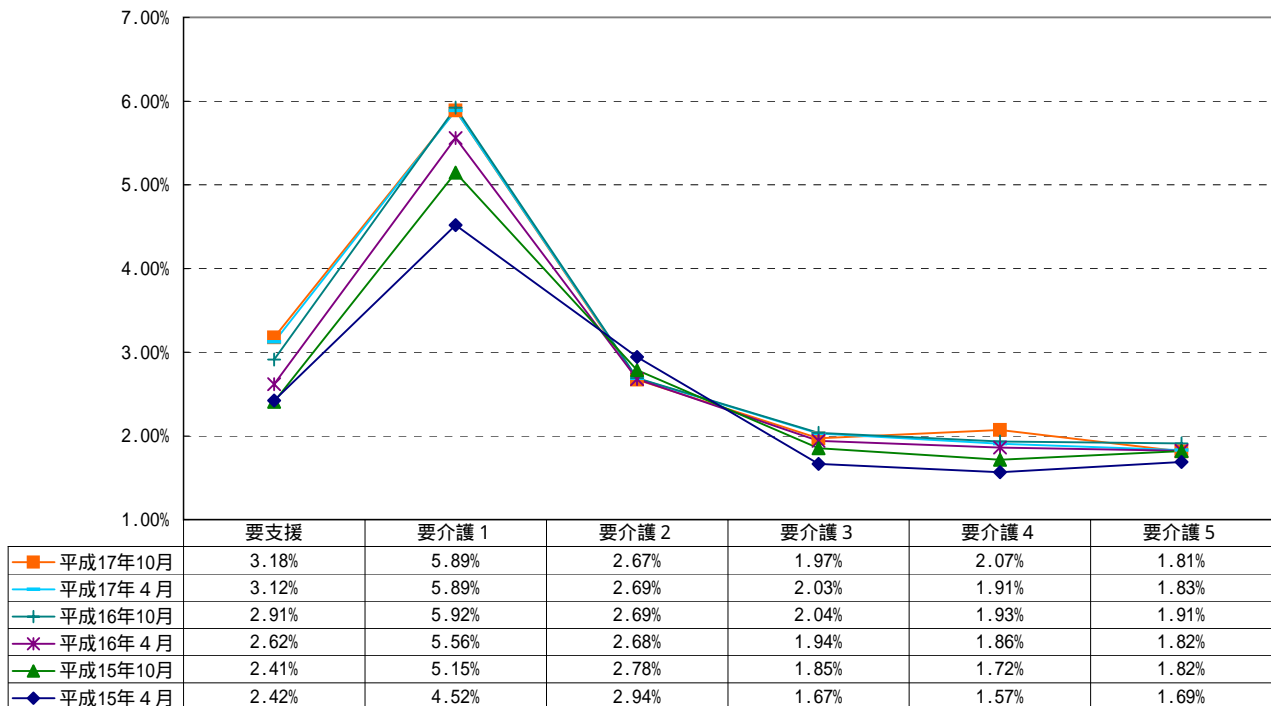

## (4) 要介護(支援)認定者数(平成16年度)

(平成16年度末)

区分	要支援	要 介 護					計	合 計
		要介護1	要介護2	要介護3	要介護4	要介護5		
青葉区	1,937 (24)	2,668 (84)	1,147 (45)	905 (27)	959 (25)	879 (48)	6,558 (229)	8,495 (253)
区役所	1,621 (17)	2,109 (64)	880 (31)	700 (16)	694 (19)	656 (29)	5,039 (159)	6,660 (176)
宮城総合	316 (7)	559 (20)	267 (14)	205 (11)	265 (6)	223 (19)	1,519 (70)	1,835 (77)
宮城野区	630 (10)	1,499 (55)	746 (37)	534 (32)	477 (16)	477 (26)	3,733 (166)	4,363 (176)
若林区	663 (6)	1,387 (51)	566 (30)	479 (16)	413 (16)	349 (11)	3,194 (124)	3,857 (130)
太白区	1,153 (12)	2,266 (87)	1,043 (69)	751 (39)	640 (19)	727 (37)	5,427 (251)	6,580 (263)
区役所	1,123 (11)	2,195 (84)	996 (65)	725 (39)	609 (19)	693 (37)	5,218 (244)	6,341 (255)
秋保総合	30 (1)	71 (3)	47 (4)	26 (0)	31 (0)	34 (0)	209 (7)	239 (8)
泉区	534 (11)	1,447 (66)	725 (51)	524 (25)	513 (19)	448 (34)	3,657 (195)	4,191 (206)
合 計	4,917 (63)	9,267 (343)	4,227 (232)	3,193 (139)	3,002 (95)	2,880 (156)	22,569 (965)	27,486 (1,028)
構成割合	17.9% (6.1%)	33.7% (33.4%)	15.4% (22.6%)	11.6% (13.5%)	10.9% (9.2%)	10.5% (15.2%)	82.1% (93.9%)	100.0% (100.0%)
前年度末	3,980 (55)	8,459 (290)	4,073 (246)	2,953 (142)	2,833 (91)	2,772 (143)	21,090 (912)	25,070 (967)
前年度増減	937 (8)	808 (53)	154 (14)	240 (3)	169 (4)	108 (13)	1,479 (53)	2,416 (61)
前年度比(%)	123.5 (115)	109.6 (118)	103.8 (94)	108.1 (98)	106.0 (104)	103.9 (109)	107.0 (106)	109.6 (106)

( )内は、第2号被保険者数〔再掲〕

## (5) 要介護(支援)申請件数(平成16年度)

(平成16年度末)

区分	新規申請	更新申請	区分変更申請	受給者転入	他特退所	認定登録	合 計
青葉区	2,571 (92)	8,126 (245)	584 (17)	88 (3)	0 (0)	4 (1)	11,373 (358)
区役所	2,293 (80)	7,318 (222)	543 (16)	63 (3)	0 (0)	4 (1)	10,221 (322)
宮城総合	278 (12)	808 (23)	41 (1)	25 (0)	0 (0)	0 (0)	1,152 (36)
宮城野区	1,271 (58)	4,284 (178)	284 (10)	32 (1)	0 (0)	5 (2)	5,876 (249)
若林区	1,068 (45)	3,761 (135)	252 (7)	30 (1)	0 (0)	2 (1)	5,113 (189)
太白区	1,987 (97)	6,239 (245)	434 (19)	75 (2)	0 (0)	8 (1)	8,743 (364)
区役所	1,948 (95)	6,011 (235)	427 (19)	75 (2)	0 (0)	8 (1)	8,469 (352)
秋保総合	39 (2)	228 (10)	7 (0)	0 (0)	0 (0)	0 (0)	274 (12)
泉区	1,227 (73)	4,027 (202)	237 (7)	85 (2)	0 (0)	1 (0)	5,577 (284)
合 計	8,124 (365)	26,437 (1,005)	1,791 (60)	310 (9)	0 (0)	20 (5)	36,682 (1,444)
前年度末	8,408 (365)	24,651 (971)	1,730 (36)	267 (17)	2 (0)	12 (4)	35,070 (1,393)
前年度増減	284 (0)	1,786 (34)	61 (24)	43 (8)	2 (0)	8 (1)	1,612 (51)
前年度比(%)	96.6 (100)	107.2 (104)	103.5 (167)	116.1 (53)	0.0 (-)	166.7 (125)	104.6 (104)

( )内は、第2号被保険者数〔再掲〕

## (6) 審査判定結果〔累計〕

(平成16年度末)

	非該当	要支援	要介護1	要介護2	要介護3	要介護4	要介護5	合 計
青葉区	96 (1)	2,584 (30)	3,413 (115)	1,443 (53)	1,154 (48)	1,231 (39)	1,168 (65)	11,089 (351)
宮城野区	30 (4)	840 (16)	1,910 (65)	923 (56)	721 (46)	643 (26)	684 (34)	5,751 (247)
若林区	29 (1)	946 (11)	1,805 (68)	764 (47)	668 (23)	570 (24)	528 (18)	5,310 (192)
太白区	42 (1)	1,567 (25)	2,866 (123)	1,300 (80)	965 (51)	823 (25)	974 (53)	8,537 (358)
泉区	15 (2)	720 (15)	1,847 (82)	902 (63)	668 (37)	673 (27)	606 (48)	5,431 (274)
合 計	212 (9)	6,657 (97)	11,841 (453)	5,332 (299)	4,176 (205)	3,940 (141)	3,960 (218)	36,118 (1,422)
前年度末	195 (11)	5,475 (78)	11,287 (423)	5,287 (323)	3,899 (198)	3,801 (125)	3,885 (183)	33,829 (1,341)
前年度増減	17 (2)	1,182 (19)	554 (30)	45 (24)	277 (7)	139 (16)	75 (35)	2,289 (81)
前年度比(%)	108.7 (82)	121.6 (124)	104.9 (107)	100.9 (93)	107.1 (104)	103.7 (113)	101.9 (119)	106.8 (106)

( )内は、第2号被保険者数〔再掲〕  
再調査は含まない。

## (7) 要介護認定者数(月別)

## 要支援

区分	青葉区			宮城野区	若林区	太白区			泉区	合計
	区役所	宮城総合				区役所	秋保総合			
	人	人	人	人	人	人	人	人	人	人
4月	1,538	1,263	275	584	530	948	918	30	454	4,054
5月	1,551	1,277	274	584	545	980	948	32	455	4,115
6月	1,610	1,321	289	590	549	1,015	985	30	473	4,237
7月	1,677	1,383	294	609	564	1,029	997	32	486	4,365
8月	1,683	1,389	294	614	590	1,046	1,015	31	490	4,423
9月	1,708	1,420	288	618	602	1,067	1,035	32	505	4,500
10月	1,755	1,470	285	629	622	1,101	1,068	33	523	4,630
11月	1,789	1,498	291	622	630	1,104	1,073	31	525	4,670
12月	1,829	1,536	293	623	646	1,123	1,091	32	534	4,755
1月	1,882	1,585	297	623	648	1,131	1,103	28	536	4,820
2月	1,901	1,599	302	621	646	1,145	1,117	28	538	4,851
3月	1,937	1,621	316	630	663	1,153	1,123	30	534	4,917
前年度末	1,531	1,249	282	583	507	916	887	29	443	3,980
前年度増減	406	372	34	47	156	237	236	1	91	937
前年度比	126.5%	129.8%	112.1%	108.1%	130.8%	125.9%	126.6%	103.4%	120.5%	123.5%

## 要介護 1

区分	青葉区			宮城野区	若林区	太白区			泉区	合計
	区役所	宮城総合				区役所	秋保総合			
	人	人	人	人	人	人	人	人	人	人
4月	2,556	2,039	517	1,429	1,302	2,022	1,955	67	1,310	8,619
5月	2,597	2,062	535	1,434	1,314	2,028	1,962	66	1,344	8,717
6月	2,614	2,076	538	1,441	1,342	2,064	1,997	67	1,358	8,819
7月	2,646	2,101	545	1,449	1,369	2,101	2,033	68	1,402	8,967
8月	2,642	2,106	536	1,468	1,394	2,137	2,067	70	1,420	9,061
9月	2,689	2,134	555	1,458	1,402	2,178	2,111	67	1,423	9,150
10月	2,695	2,135	560	1,463	1,404	2,217	2,150	67	1,441	9,220
11月	2,696	2,136	560	1,499	1,403	2,249	2,180	69	1,442	9,289
12月	2,716	2,151	565	1,493	1,409	2,263	2,194	69	1,460	9,341
1月	2,694	2,132	562	1,503	1,415	2,269	2,197	72	1,451	9,332
2月	2,673	2,116	557	1,509	1,403	2,267	2,198	69	1,463	9,315
3月	2,668	2,109	559	1,499	1,387	2,266	2,195	71	1,447	9,267
前年度末	2,532	2,024	508	1,385	1,285	1,978	1,913	65	1,279	8,459
前年度増減	136	85	51	114	102	288	282	6	168	808
前年度比	105.4%	104.2%	110.0%	108.2%	107.9%	114.6%	114.7%	109.2%	113.1%	109.6%

要介護 2

区分	青葉区			宮城野区	若林区	太白区			泉区	合計
	区役所	宮城総合				区役所	秋保総合			
	人	人	人	人	人	人	人	人	人	人
4月	1,106	855	251	718	572	992	947	45	679	4,067
5月	1,113	858	255	717	561	1,006	961	45	681	4,078
6月	1,116	866	250	722	553	1,025	981	44	690	4,106
7月	1,114	860	254	719	564	1,019	974	45	678	4,094
8月	1,127	862	265	724	568	1,012	968	44	698	4,129
9月	1,126	861	265	726	572	1,018	975	43	717	4,159
10月	1,140	875	265	732	571	1,025	980	45	729	4,197
11月	1,161	888	273	714	567	1,021	976	45	735	4,198
12月	1,180	901	279	720	558	1,041	995	46	735	4,234
1月	1,172	898	274	725	562	1,035	989	46	740	4,234
2月	1,155	883	272	739	558	1,040	991	49	727	4,219
3月	1,147	880	267	746	566	1,043	996	47	725	4,227
前年度末	1,108	853	255	728	573	981	937	44	683	4,073
前年度増減	39	27	12	18	7	62	59	3	42	154
前年度比	103.5%	103.2%	104.7%	102.5%	98.8%	106.3%	106.3%	106.8%	106.1%	103.8%

要介護 3

区分	青葉区			宮城野区	若林区	太白区			泉区	合計
	区役所	宮城総合				区役所	秋保総合			
	人	人	人	人	人	人	人	人	人	人
4月	821	627	194	504	462	722	694	28	490	2,999
5月	839	644	195	500	466	729	700	29	503	3,037
6月	843	644	199	513	468	738	708	30	501	3,063
7月	853	651	202	536	460	740	712	28	501	3,090
8月	862	659	203	544	473	741	711	30	511	3,131
9月	859	655	204	539	468	753	722	31	528	3,147
10月	867	663	204	552	472	750	719	31	523	3,164
11月	865	664	201	570	475	763	729	34	518	3,191
12月	882	679	203	538	469	748	716	32	526	3,163
1月	892	688	204	530	469	742	713	29	529	3,162
2月	916	714	202	524	469	734	707	27	527	3,170
3月	905	700	205	534	479	751	725	26	524	3,193
前年度末	789	602	187	512	442	717	687	30	493	2,953
前年度増減	116	98	18	22	37	34	38	4	31	240
前年度比	114.7%	116.3%	109.6%	104.3%	108.4%	104.7%	105.5%	86.7%	106.3%	108.1%

要介護 4

区分	青葉区			宮城野区	若林区	太白区			泉区	合計
	区役所	宮城総合				区役所	秋保総合			
	人	人	人	人	人	人	人	人	人	人
4月	889	664	225	485	396	615	585	30	503	2,888
5月	888	666	222	475	403	610	581	29	507	2,883
6月	912	678	234	481	410	613	586	27	514	2,930
7月	924	683	241	487	424	634	607	27	527	2,996
8月	912	676	236	483	421	620	593	27	521	2,957
9月	922	687	235	495	428	628	601	27	511	2,984
10月	939	696	243	489	424	635	609	26	515	3,002
11月	918	673	245	492	421	634	607	27	511	2,976
12月	947	699	248	459	429	632	605	27	510	2,977
1月	952	696	256	470	428	640	611	29	502	2,992
2月	966	698	268	470	419	647	616	31	507	3,009
3月	959	694	265	477	413	640	609	31	513	3,002
前年度末	890	666	224	460	396	610	580	30	477	2,833
前年度増減	69	28	41	17	17	30	29	1	36	169
前年度比	107.8%	104.2%	118.3%	103.7%	104.3%	104.9%	105.0%	103.3%	107.5%	106.0%

要介護 5

区分	青葉区			宮城野区	若林区	太白区			泉区	合計
	区役所	宮城総合				区役所	秋保総合			
	人	人	人	人	人	人	人	人	人	人
4月	841	620	221	502	363	694	659	35	398	2,798
5月	845	625	220	513	367	701	664	37	412	2,838
6月	846	623	223	524	368	714	674	40	419	2,871
7月	864	639	225	533	373	725	683	42	428	2,923
8月	868	643	225	529	383	735	693	42	434	2,949
9月	870	650	220	527	384	736	694	42	436	2,953
10月	856	639	217	516	380	737	695	42	436	2,925
11月	858	636	222	505	373	740	699	41	433	2,909
12月	879	662	217	469	361	743	706	37	434	2,886
1月	871	658	213	474	360	730	693	37	447	2,882
2月	877	658	219	482	354	724	688	36	447	2,884
3月	879	656	223	477	349	727	693	34	448	2,880
前年度末	824	609	215	499	357	689	654	35	403	2,772
前年度増減	55	47	8	22	8	38	39	1	45	108
前年度比	106.7%	107.7%	103.7%	95.6%	97.8%	105.5%	106.0%	97.1%	111.2%	103.9%

要介護 計(要介護1～5)

区分	青葉区			宮城野区	若林区	太白区			泉区	合計
	区役所	宮城総合				区役所	秋保総合			
	人	人	人	人	人	人	人	人	人	人
4月	6,213	4,805	1,408	3,638	3,095	5,045	4,840	205	3,380	21,371
5月	6,282	4,855	1,427	3,639	3,111	5,074	4,868	206	3,447	21,553
6月	6,331	4,887	1,444	3,681	3,141	5,154	4,946	208	3,482	21,789
7月	6,401	4,934	1,467	3,724	3,190	5,219	5,009	210	3,536	22,070
8月	6,411	4,946	1,465	3,748	3,239	5,245	5,032	213	3,584	22,227
9月	6,466	4,987	1,479	3,745	3,254	5,313	5,103	210	3,615	22,393
10月	6,497	5,008	1,489	3,752	3,251	5,364	5,153	211	3,644	22,508
11月	6,498	4,997	1,501	3,780	3,239	5,407	5,191	216	3,639	22,563
12月	6,604	5,092	1,512	3,679	3,226	5,427	5,216	211	3,665	22,601
1月	6,581	5,072	1,509	3,702	3,234	5,416	5,203	213	3,669	22,602
2月	6,587	5,069	1,518	3,724	3,203	5,412	5,200	212	3,671	22,597
3月	6,558	5,039	1,519	3,733	3,194	5,427	5,218	209	3,657	22,569
前年度末	6,143	4,754	1,389	3,584	3,053	4,975	4,771	204	3,335	21,090
前年度増減	415	285	130	149	141	452	447	5	322	1,479
前年度比	106.8%	106.0%	109.4%	104.2%	104.6%	109.1%	109.4%	102.5%	109.7%	107.0%

要支援・要介護認定者数(合計)

区分	青葉区			宮城野区	若林区	太白区			泉区	合計
	区役所	宮城総合				区役所	秋保総合			
	人	人	人	人	人	人	人	人	人	人
4月	7,751	6,068	1,683	4,222	3,625	5,993	5,758	235	3,834	25,425
5月	7,833	6,132	1,701	4,223	3,656	6,054	5,816	238	3,902	25,668
6月	7,941	6,208	1,733	4,271	3,690	6,169	5,931	238	3,955	26,026
7月	8,078	6,317	1,761	4,333	3,754	6,248	6,006	242	4,022	26,435
8月	8,094	6,335	1,759	4,362	3,829	6,291	6,047	244	4,074	26,650
9月	8,174	6,407	1,767	4,363	3,856	6,380	6,138	242	4,120	26,893
10月	8,252	6,478	1,774	4,381	3,873	6,465	6,221	244	4,167	27,138
11月	8,287	6,495	1,792	4,402	3,869	6,511	6,264	247	4,164	27,233
12月	8,433	6,628	1,805	4,302	3,872	6,550	6,307	243	4,199	27,356
1月	8,463	6,657	1,806	4,325	3,882	6,547	6,306	241	4,205	27,422
2月	8,488	6,668	1,820	4,345	3,849	6,557	6,317	240	4,209	27,448
3月	8,495	6,660	1,835	4,363	3,857	6,580	6,341	239	4,191	27,486
前年度末	7,674	6,003	1,671	4,167	3,560	5,891	5,658	233	3,778	25,070
前年度増減	821	657	164	196	297	689	683	6	413	2,416
前年度比	110.7%	110.9%	109.8%	104.7%	108.3%	111.7%	112.1%	102.6%	110.9%	109.6%

# 保険給付の状況



## 保険給付の状況

### 1 サービス受給者数

(1) 区分別

(平成16年度末)

区 分	居宅サービス	施設サービス			計	合 計
		介護老人福祉施設	介護老人保健施設	介護療養型医療施設		
青 葉 区	5,342	871	608	75	1,554	6,896
宮城野区	2,941	248	381	32	661	3,602
若 林 区	2,513	260	330	17	607	3,120
太 白 区	4,185	364	510	48	922	5,107
泉 区	2,651	390	364	20	774	3,425
合 計	17,632	2,133	2,193	192	4,518	22,150
構成比	79.6%	9.6%	9.9%	0.9%	20.4%	100.0%
前年度末	15,637	2,107	2,096	159	4,362	19,999
構成比	77.1%	11.9%	10.2%	0.8%	21.8%	100.0%
増減	1,995	26	97	33	156	2,151

### 介護サービス受給状況

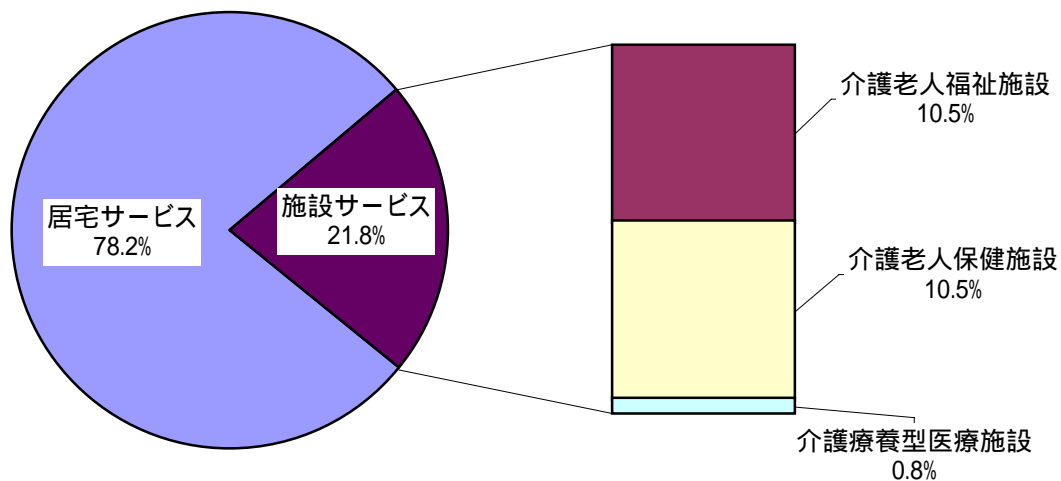

(2) 月別  
居宅サービス

区 分	青葉区	宮城野区	若林区	太白区	泉 区	合計
	人	人	人	人	人	人
4月	4,857	2,714	2,299	3,759	2,397	16,026
5月	4,923	2,733	2,334	3,815	2,429	16,234
6月	5,012	2,769	2,371	3,889	2,462	16,503
7月	5,092	2,802	2,384	3,918	2,490	16,686
8月	5,123	2,822	2,402	3,970	2,510	16,827
9月	5,193	2,835	2,448	4,015	2,569	17,060
10月	5,241	2,844	2,481	4,045	2,592	17,203
11月	5,274	2,858	2,497	4,096	2,630	17,355
12月	5,302	2,891	2,521	4,121	2,665	17,500
1月	5,216	2,866	2,493	4,087	2,630	17,292
2月	5,266	2,875	2,487	4,122	2,616	17,366
3月	5,342	2,941	2,513	4,185	2,651	17,632
前年度末	4,759	2,641	2,240	3,677	2,320	15,637
増減	583	300	273	508	331	1,995

居宅サービス受給者数の推移

(人)

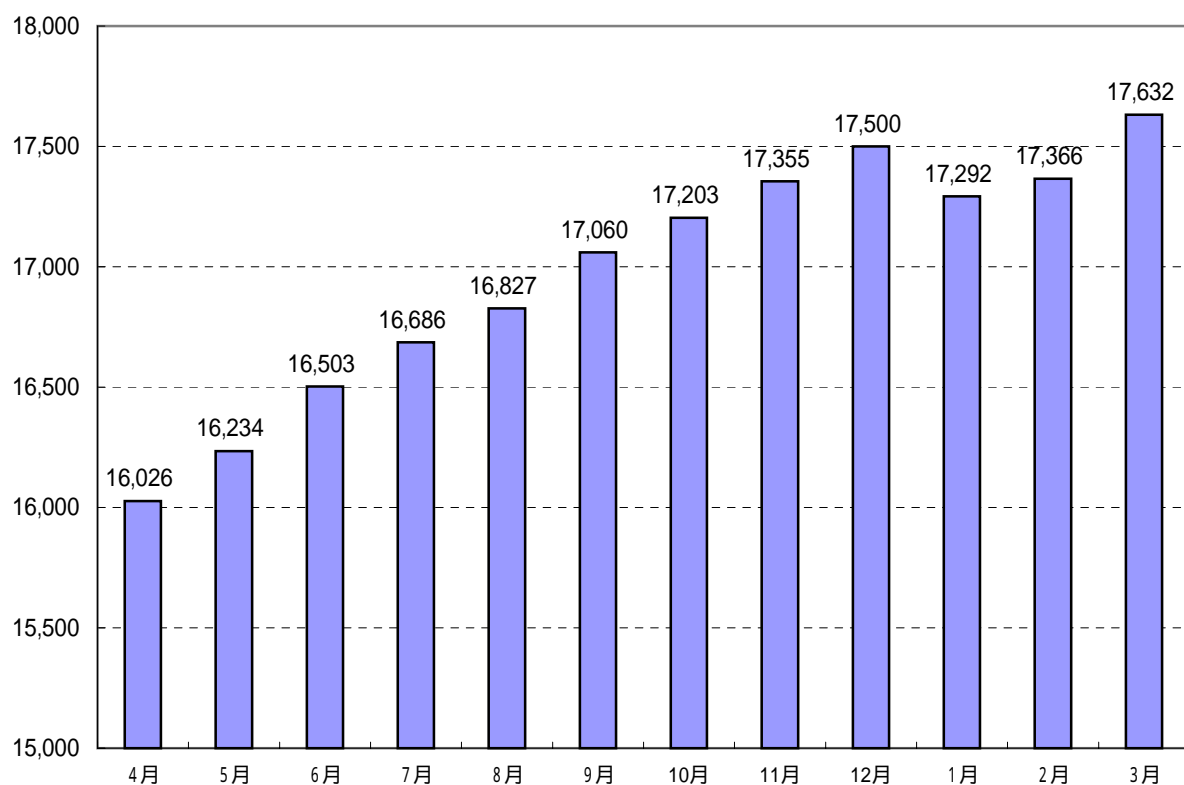

介護老人福祉施設

区 分	青葉区	宮城野区	若林区	太白区	泉 区	合計
	人	人	人	人	人	人
4月	796	354	270	322	373	2,115
5月	801	352	265	323	377	2,118
6月	797	351	267	330	380	2,125
7月	789	347	263	324	379	2,102
8月	789	345	263	323	379	2,099
9月	787	347	263	328	381	2,106
10月	776	351	265	336	383	2,111
11月	781	344	265	343	380	2,113
12月	870	262	258	358	382	2,130
1月	857	253	265	357	382	2,114
2月	868	250	260	364	386	2,128
3月	871	248	260	364	390	2,133
前年度末	795	359	271	325	357	2,107

介護老人保健施設

区 分	青葉区	宮城野区	若林区	太白区	泉 区	合計
	人	人	人	人	人	人
4月	573	371	321	530	308	2,103
5月	586	366	317	526	323	2,118
6月	592	370	323	539	333	2,157
7月	600	376	327	529	348	2,180
8月	601	379	321	524	350	2,175
9月	603	378	327	528	355	2,191
10月	613	373	322	533	360	2,201
11月	614	376	317	520	354	2,181
12月	627	380	331	524	352	2,214
1月	614	371	332	515	360	2,192
2月	609	372	327	507	362	2,177
3月	608	381	330	510	364	2,193
前年度末	581	375	310	520	310	2,096

介護療養型医療施設

区 分	青葉区	宮城野区	若林区	太白区	泉 区	合計
4月	人 71	人 24	人 10	人 27	人 19	人 151
5月	68	25	10	26	22	151
6月	65	24	12	26	16	143
7月	66	24	9	25	16	140
8月	71	24	8	26	13	142
9月	71	29	7	23	12	142
10月	71	31	9	26	17	154
11月	67	35	7	26	18	153
12月	70	36	10	30	18	164
1月	69	37	12	36	17	171
2月	74	37	11	40	17	179
3月	75	32	17	48	20	192
前年度末	64	36	12	27	20	159

施設サービス計

区 分	青葉区	宮城野区	若林区	太白区	泉 区	合計
4月	人 1,440	人 749	人 601	人 879	人 700	人 4,369
5月	1,455	743	592	875	722	4,387
6月	1,454	745	602	895	729	4,425
7月	1,455	747	599	878	743	4,422
8月	1,461	748	592	873	742	4,416
9月	1,461	754	597	879	748	4,439
10月	1,460	755	596	895	760	4,466
11月	1,462	755	589	889	752	4,447
12月	1,567	678	599	912	752	4,508
1月	1,540	661	609	908	759	4,477
2月	1,551	659	598	911	765	4,484
3月	1,554	661	607	922	774	4,518
前年度末	1,359	704	550	846	576	4,035

## サービス受給者(居宅サービス+施設サービス)

区 分	青葉区	宮城野区	若林区	太白区	泉 区	合計
	人	人	人	人	人	人
4月	6,297	3,463	2,900	4,638	3,097	20,395
5月	6,378	3,476	2,926	4,690	3,151	20,621
6月	6,466	3,514	2,973	4,784	3,191	20,928
7月	6,547	3,549	2,983	4,796	3,233	21,108
8月	6,584	3,570	2,994	4,843	3,252	21,243
9月	6,654	3,589	3,045	4,894	3,317	21,499
10月	6,701	3,599	3,077	4,940	3,352	21,669
11月	6,736	3,613	3,086	4,985	3,382	21,802
12月	6,869	3,569	3,120	5,033	3,417	22,008
1月	6,756	3,527	3,102	4,995	3,389	21,769
2月	6,817	3,534	3,085	5,033	3,381	21,850
3月	6,896	3,602	3,120	5,107	3,425	22,150
前年度末	6,199	3,411	2,833	4,549	3,007	19,999

## 2 保険給付

### 〔 留意事項 〕

平成 16 年度における保険給付の対象期間は、地方自治法施行令第 143 条の「歳出の会計年度所属区分」により次のとおりとなっています。

- 1 現物給付分 平成 16 年 3 月～平成 17 年 2 月（12 ヶ月分）
- 2 償還払い分 平成 16 年 4 月～平成 17 年 3 月（12 ヶ月分）

単位は、審査月（事業者から請求のあった月）ベースで集計しています。したがって、利用月（実際にサービスを利用した月）ベースで集計している 70 ページの「3 介護保険事業計画と実績の比較」の数値とは一致しません。

2 保険給付

(1) 行政区・サービス種別

区 分	居宅サービス										
	訪問介護				訪問入浴介護				訪問看護		
	件数	日数 回数	単位数	費用額	件数	日数 回数	単位数	費用額	件数	日数 回数	単位数
	件	回	単位	円	件	回	単位	円	件	回	単位
青 葉 区	43,722	403,567	195,466,466	1,989,526,376	3,143	13,641	16,404,998	166,995,625	6,388	34,682	32,364,504
宮 城 野 区	21,556	201,020	92,283,570	939,021,456	1,920	8,509	10,257,655	104,319,879	3,455	18,265	15,770,104
若 林 区	18,962	174,854	83,783,887	852,564,034	1,668	7,499	9,067,991	92,276,082	2,268	12,650	11,532,427
太 白 区	27,639	252,272	119,633,051	1,216,664,285	2,361	9,997	12,038,152	122,498,438	4,244	23,650	21,545,473
泉 区	16,150	142,253	65,357,282	665,157,513	1,404	5,724	6,902,671	70,241,287	3,303	14,456	12,979,155
合 計	128,029	1,173,966	556,524,256	5,662,933,664	10,496	31,729	54,671,467	556,331,311	19,658	103,703	94,191,663
前 年 度	111,251	1,320,323	495,932,621	5,046,446,688	10,682	43,740	52,983,568	539,218,274	19,053	101,137	92,388,458
増 減	16,778	146,357	60,591,635	616,486,976	186	12,011	1,687,899	17,113,037	605	2,566	1,803,205

区 分	居宅サービス										
	通所リハビリテーション				福祉用具貸与				短期入所生活介護		
	件数	日数 回数	単位数	費用額	件数	日数 回数	単位数	費用額	件数	日数 回数	単位数
	件	回	単位	円	件	回	単位	円	件	日	単位
青 葉 区	8,975	58,585	52,364,296	529,838,207	23,635	687,287	33,537,995	335,380,615	5,348	52,764	55,152,827
宮 城 野 区	5,078	34,139	33,350,702	337,161,631	14,094	409,311	20,379,491	203,794,910	3,468	30,781	32,657,469
若 林 区	3,577	23,959	19,925,934	201,622,613	11,158	318,278	15,786,708	157,867,030	2,550	24,395	24,439,761
太 白 区	6,412	47,819	42,740,120	431,149,517	18,648	532,558	27,048,466	270,484,660	3,526	35,340	36,215,974
泉 区	7,784	57,517	52,518,818	531,380,689	11,959	350,025	17,506,415	175,047,950	3,386	29,891	31,300,629
合 計	31,826	222,019	200,899,870	2,031,152,657	79,494	2,297,459	114,259,075	1,142,575,165	18,278	173,171	179,766,660
前 年 度	29,793	205,963	185,609,274	1,876,303,321	64,028	1,856,919	93,850,502	938,505,020	16,408	157,714	163,783,039
増 減	2,033	16,056	15,290,596	154,849,336	15,466	440,540	20,408,573	204,070,145	1,870	15,457	15,983,621

区 分	居宅サービス										
	居宅療養管理指導				認知症対応型共同生活介護				特定施設入所生活介護		
	件数	日数 回数	単位数	費用額	件数	日数 回数	単位数	費用額	件数	日数 回数	単位数
	件	回	単位	円	件	日	単位	円	件	日	単位
青 葉 区	5,903	11,802	4,781,670	47,804,960	1,640	47,035	39,721,871	403,134,377	683	19,797	12,208,962
宮 城 野 区	3,166	5,491	2,359,690	23,596,900	1,007	28,718	24,259,387	246,167,965	631	18,715	10,136,740
若 林 区	2,537	4,712	1,888,390	18,883,900	781	22,385	19,287,042	195,982,547	658	19,369	10,652,999
太 白 区	5,112	9,503	3,530,680	35,306,800	1,388	40,392	34,293,278	347,894,492	401	11,769	7,017,158
泉 区	2,843	5,532	2,723,370	27,231,100	711	20,290	17,124,696	173,945,360	643	18,700	10,444,256
合 計	19,561	37,040	15,283,800	152,823,660	5,527	158,820	134,686,274	1,367,124,741	3,016	88,350	50,460,115
前 年 度	19,242	35,919	14,743,290	147,432,900	2,392	69,259	59,170,636	599,228,628	1,992	58,834	34,564,146
増 減	319	1,121	540,510	5,390,760	3,135	89,561	75,515,638	767,896,113	1,024	29,516	15,895,969

費用額	訪問リハビリテーション				通所介護			
	件数	日数 回数	単位数	費用額	件数	日数 回数	単位数	費用額
円	件	回	単位数	円	件	回	単位数	円
327,490,802	87	280	152,300	1,539,296	17,167	114,542	96,655,599	983,770,264
159,557,195	33	112	61,600	622,930	11,605	79,519	75,384,468	767,263,252
116,669,379	31	113	62,150	623,084	10,258	67,180	57,456,111	584,571,844
217,710,915	53	158	86,900	873,224	17,488	145,710	114,975,555	1,170,138,128
131,289,040	166	560	314,950	3,187,294	9,407	65,472	58,674,121	597,180,989
952,717,331	370	1,223	677,900	6,845,828	65,925	472,423	403,145,854	4,102,924,477
934,541,539	706	2,378	1,308,100	13,225,828	56,532	378,768	328,802,294	3,346,322,802
18,175,792	336	1,155	630,200	6,380,000	9,393	93,655	74,343,560	756,601,675

費用額	短期入所療養介護（老健）				短期入所療養介護（療養型）			
	件数	日数 回数	単位数	費用額	件数	日数 回数	単位数	費用額
円	件	日	単位	円	件	日	単位	円
558,033,614	1,075	9,075	10,306,430	104,279,360	383	3,884	4,583,313	46,382,962
330,232,643	621	4,339	4,948,997	49,966,838	312	2,992	4,039,232	40,847,378
246,937,316	802	7,082	8,130,354	82,244,666	71	665	838,124	8,470,837
366,352,839	1,347	11,567	12,992,732	131,252,062	38	448	589,889	5,966,432
316,243,560	800	5,480	6,145,627	62,108,773	172	1,415	1,513,257	15,310,979
1,817,799,972	4,645	37,543	42,524,140	429,851,699	976	9,404	11,563,815	116,978,588
1,656,255,601	4,794	38,190	43,682,304	441,509,079	993	9,076	11,497,405	116,240,953
161,544,371	149	647	1,158,164	11,657,380	17	328	66,410	737,635

費用額	居宅サービス合計(A)						
	件数	日数 回数	単位数	費用額	介護給付費	利用者負担額	公費負担額
円	件	日・回	単位	円	円	円	円
124,000,352	118,149	1,456,941	553,701,231	5,618,176,810	5,056,092,641	526,477,247	35,606,922
103,300,764	66,946	841,911	325,889,105	3,305,853,741	2,975,140,137	302,280,554	28,433,050
108,400,464	55,321	683,141	262,851,878	2,667,113,796	2,400,369,961	251,308,875	15,434,960
71,348,329	88,657	1,121,183	432,707,428	4,387,640,121	3,948,847,951	412,658,758	26,133,412
106,249,854	58,728	717,315	283,505,247	2,874,574,388	2,587,088,816	277,239,141	10,246,431
513,299,763	387,801	4,820,491	1,858,654,889	18,853,358,856	16,967,539,506	1,769,964,575	115,854,775
351,631,192	337,866	4,278,220	1,578,315,637	16,006,861,561	14,406,015,194	1,496,705,782	104,140,585
161,668,571	49,935	542,271	280,339,252	2,846,497,295	2,561,524,312	273,258,793	11,714,190



区分	施設サービス										
	介護老人福祉施設				介護老人保健施設				介護療養型医療施設		
	件数	日数回数	単位数	費用額	件数	日数回数	単位数	費用額	件数	日数回数	単位数
	件	日	単位	円	件	日	単位	円	件	日	単位
青葉区	9,709	298,614	251,645,275	2,543,568,931	7,260	206,963	201,126,754	2,031,772,689	830	22,866	26,498,435
宮城野区	3,999	117,388	102,401,922	1,032,961,071	4,534	130,146	126,630,394	1,276,064,174	364	9,225	11,002,663
若林区	3,165	92,896	81,993,295	828,200,273	3,885	111,739	108,510,792	1,096,442,119	118	3,172	3,864,024
太白区	4,031	117,092	104,427,592	1,054,516,308	6,312	183,925	177,740,266	1,794,149,058	337	9,459	11,470,517
泉区	4,534	131,092	116,120,708	1,173,204,956	4,138	116,219	113,274,747	1,142,762,036	204	5,179	4,801,191
合計	25,438	757,082	656,588,792	6,632,451,539	26,129	748,992	727,282,953	7,341,190,076	1,853	49,901	57,636,830
前年度	25,192	741,552	646,596,067	6,537,919,431	24,020	681,221	664,235,587	6,711,216,677	1,743	47,244	55,933,795
増減	246	15,530	9,992,725	94,532,108	2,109	67,771	63,047,366	629,973,399	110	2,657	1,703,035

区分	医療費										
	特定診療費				緊急時施設療養費				件数(再掲)		
	件数	日数回数	単位数	費用額	件数	日数回数	単位数	費用額	件数(再掲)	日数回数	単位数
	件	日	単位	円	件	日	単位	円	件	日	単位
青葉区	1,103	0	2,219,722	22,197,120	1	0	1,680	16,800	1,104	0	2,221,402
宮城野区	670	0	909,585	9,095,850	1	0	80	800	671	0	909,665
若林区	177	0	248,080	2,480,800	0	0	0	0	177	0	248,080
太白区	347	0	299,758	2,997,580	0	0	0	0	347	0	299,758
泉区	113	0	165,653	1,656,530	0	0	0	0	113	0	165,653
合計	2,410	0	3,842,798	38,427,880	2	0	1,760	17,600	2,412	0	3,844,558
前年度	2,375	0	2,301,143	23,011,430	9	0	4,600	45,900	2,384	0	2,305,743
増減	35	0	1,541,655	15,416,450	7	0	2,840	28,300	28	0	1,538,815

区分	食事費用費(D)				居宅サービス		
	費用額	介護給付費	利用者負担額	公費負担額	件数	日数回数	単位数
	円	円	円	円	件	日	単位
青葉区	1,078,395,893	783,560,830	288,636,755	6,198,308	58,762	0	51,400,494
宮城野区	540,933,450	390,827,480	146,496,780	3,609,190	31,849	0	26,952,721
若林区	444,358,489	322,750,120	120,628,273	980,096	27,423	0	23,332,295
太白区	652,963,414	464,151,480	186,099,940	2,711,994	45,450	0	38,324,536
泉区	549,221,980	393,691,310	153,595,730	1,934,940	28,890	0	25,389,816
合計	3,265,873,226	2,354,981,220	895,457,478	15,434,528	192,374	0	165,399,862
前年度	3,080,146,421	2,264,248,770	801,416,771	14,480,880	168,640	0	144,306,029
増減	185,726,805	90,732,450	94,040,707	953,648	23,734	0	21,093,833

施設サービス合計 (B)							
費用額	件数	日数回数	単位数	費用額	介護給付費	利用者負担額	公費負担額
円	件	日	単位	円	円	円	円
268,036,877	17,799	528,443	479,270,464	4,843,378,497	4,397,235,876	428,566,343	17,576,278
110,876,591	8,897	256,759	240,034,979	2,419,901,836	2,194,320,982	214,593,653	10,987,201
39,073,486	7,168	207,807	194,368,111	1,963,715,878	1,780,724,706	180,597,679	2,393,493
116,092,420	10,680	310,476	293,638,375	2,964,757,786	2,681,710,405	275,631,701	7,415,680
48,741,852	8,876	252,490	234,196,646	2,364,708,844	2,141,694,430	218,414,997	4,599,417
582,821,226	53,420	1,555,975	1,441,508,575	14,556,462,841	13,195,686,399	1,317,804,373	42,972,069
565,737,573	50,955	1,470,017	1,366,765,449	13,814,873,681	12,547,885,075	1,226,813,699	40,174,907
17,083,653	2,465	85,958	74,743,126	741,589,160	647,801,324	90,990,674	2,797,162

医療費合計 (C)				食事費用費 (D)		
費用額	介護給付費	利用者負担額	公費負担額	件数(再掲)	日数回数	単位数
円	円		円	件	日	単位
22,213,920	19,992,618	2,188,787	32,515	17,486	514,097	0
9,096,650	8,186,985	891,895	17,770	8,887	255,466	0
2,480,800	2,232,720	244,955	3,125	7,217	206,746	0
2,997,580	2,697,822	280,303	19,455	10,599	305,729	0
1,656,530	1,490,877	165,653	0	8,844	251,417	0
38,445,480	34,601,022	3,771,593	72,865	53,033	1,533,455	0
23,057,330	20,751,687	2,213,572	92,071	47,885	1,471,586	0
15,388,150	13,849,335	1,558,021	19,206	5,148	61,869	0

総合計 (= A + B + C + D)							
費用額	件数	日数回数	単位数	費用額	介護給付費	利用者負担額	公費負担額
円	件	日	単位	円	円	円	円
523,198,032	135,948	2,499,481	1,035,193,097	11,562,165,120	10,256,881,965	1,245,869,132	59,414,023
274,265,740	75,843	1,354,136	566,833,749	6,275,785,677	5,568,475,584	664,262,882	43,047,211
237,405,196	62,489	1,097,694	457,468,069	5,077,668,963	4,506,077,507	552,779,782	18,811,674
389,850,177	99,337	1,737,388	726,645,561	8,008,358,901	7,097,407,658	874,670,702	36,280,541
258,381,461	67,604	1,221,222	517,867,546	5,790,161,742	5,123,965,433	649,415,521	16,780,788
1,683,100,606	441,221	7,909,921	3,304,008,022	36,714,140,403	32,552,808,147	3,986,998,019	174,334,237
1,466,652,243	388,821	7,219,823	2,947,386,829	32,924,938,993	29,238,900,726	3,527,149,824	158,888,443
216,448,363	52,400	690,098	356,621,193	3,789,201,410	3,313,907,421	459,848,195	15,445,794

## (2) 月別・サービス種類別

## 訪問介護

区分	件数	日・回数	単位数	費用額
4月	10,110	97,152	46,736,355	475,521,968
5月	10,172	95,054	45,349,689	461,458,036
6月	10,278	93,247	44,687,322	454,712,863
7月	10,531	98,326	47,057,608	478,827,287
8月	10,609	100,314	47,557,336	483,912,894
9月	10,702	99,093	46,981,575	478,064,649
10月	10,800	99,242	46,894,518	477,163,810
11月	10,888	100,182	47,344,511	481,361,652
12月	10,991	100,408	47,540,401	484,182,903
1月	10,997	101,322	47,228,309	480,588,566
2月	11,094	96,089	45,223,850	460,184,541
3月	10,857	93,537	43,922,782	446,954,495
計	128,029	1,173,966	556,524,256	5,662,933,664
前年度	111,251	1,320,323	495,932,621	5,046,446,688

## 訪問入浴介護

区分	件数	日・回数	単位数	費用額
4月	890	3,881	4,658,453	47,406,160
5月	905	3,727	4,474,099	45,528,371
6月	899	3,764	4,542,273	46,223,762
7月	898	3,827	4,612,673	46,939,474
8月	885	4,065	4,899,699	49,861,778
9月	880	4,006	4,847,030	49,326,865
10月	859	3,902	4,670,670	47,531,064
11月	876	3,824	4,610,694	46,919,516
12月	868	3,790	4,574,295	46,543,985
1月	869	3,851	4,646,399	47,274,560
2月	842	3,489	4,229,196	43,031,723
3月	825	3,244	3,905,986	39,744,053
計	10,496	45,370	54,671,467	556,331,311
前年度	10,682	43,740	52,983,568	539,218,274

## 訪問看護

区分	件数	日・回数	単位数	費用額
4月	1,594	9,068	8,305,424	84,013,469
5月	1,611	8,578	7,876,444	79,675,630
6月	1,629	7,901	7,268,603	73,519,626
7月	1,620	8,832	8,067,738	81,604,763
8月	1,637	8,945	8,067,067	81,595,787
9月	1,626	8,927	8,082,273	81,747,291
10月	1,648	8,687	7,883,102	79,734,750
11月	1,657	8,631	7,796,748	78,863,141
12月	1,648	8,734	7,870,591	79,606,815
1月	1,667	8,715	7,925,775	80,159,838
2月	1,663	8,428	7,620,249	77,071,782
3月	1,658	8,257	7,427,649	75,124,439
計	19,658	103,703	94,191,663	952,717,331
前年度	19,053	101,137	92,388,458	934,541,539

## 訪問リハビリテーション

区分	件数	日・回数	単位数	費用額
4月	44	160	88,700	896,060
5月	45	138	76,500	773,190
6月	39	110	61,350	619,806
7月	40	120	66,750	673,662
8月	28	97	54,350	547,976
9月	24	99	53,650	541,156
10月	24	78	44,100	445,104
11月	26	83	46,550	470,096
12月	29	105	58,450	589,600
1月	24	83	46,450	469,810
2月	23	78	42,300	427,350
3月	24	72	38,750	392,018
計	370	1,223	677,900	6,845,828
前年度	706	2,378	1,308,100	13,225,564

## 通所介護

区分	件数	日・回数	単位数	費用額
4月	4,905	36,350	30,902,448	314,493,487
5月	5,193	36,028	31,667,498	322,268,461
6月	5,211	36,023	31,328,828	318,822,182
7月	5,335	38,470	32,495,990	330,700,122
8月	5,535	39,889	35,189,945	358,133,716
9月	5,525	38,479	33,851,818	344,526,603
10月	5,529	52,097	34,246,380	348,543,322
11月	5,661	39,366	35,033,193	356,542,873
12月	5,773	40,196	35,633,655	362,668,739
1月	5,826	40,118	35,576,932	362,088,311
2月	5,711	38,023	33,957,983	345,609,704
3月	5,721	37,384	33,261,184	338,526,957
計	65,925	472,423	403,145,854	4,102,924,477
前年度	56,532	378,768	328,802,294	3,346,322,802

## 通所リハビリテーション

区分	件数	日・回数	単位数	費用額
4月	2,600	19,062	17,246,592	174,359,267
5月	2,605	19,580	16,643,215	168,257,137
6月	2,647	17,532	15,940,482	161,153,964
7月	2,668	19,394	17,657,317	178,524,082
8月	2,755	19,780	18,203,918	184,055,987
9月	2,667	18,620	17,009,677	171,981,863
10月	2,699	18,740	17,125,244	173,111,708
11月	2,679	18,505	16,940,567	171,287,597
12月	2,603	18,086	16,189,996	163,689,080
1月	2,727	18,790	16,962,005	171,500,770
2月	2,594	17,089	15,471,669	156,423,346
3月	2,582	16,841	15,509,188	156,807,856
計	31,826	222,019	200,899,870	2,031,152,657
前年度	29,793	205,963	185,609,274	1,876,303,321

福祉用具貸与

区分	件数	日・回数	単位数	費用額
4月	5,995	175,705	8,677,758	86,648,330
5月	6,300	179,108	9,038,406	90,496,560
6月	6,417	187,947	9,235,344	92,353,940
7月	6,609	187,299	9,470,549	94,705,490
8月	6,605	194,539	9,409,809	94,098,090
9月	6,674	196,902	9,610,663	96,106,630
10月	6,684	193,300	9,640,543	96,379,130
11月	6,789	198,954	9,799,319	98,020,155
12月	6,849	197,124	9,853,832	98,538,320
1月	6,820	202,612	9,798,585	97,985,850
2月	6,838	203,000	9,811,953	98,119,530
3月	6,914	180,969	9,912,314	99,123,140
計	79,494	2,297,459	114,259,075	1,142,575,165
前年度	64,028	1,856,919	93,850,502	938,505,020

短期入所生活介護

区分	件数	日・回数	単位数	費用額
4月	1,395	15,533	14,241,314	144,011,887
5月	1,492	13,999	14,662,155	148,283,639
6月	1,438	13,529	14,083,513	142,454,186
7月	1,513	13,911	14,612,100	147,708,335
8月	1,516	14,238	14,965,197	151,326,028
9月	1,546	14,552	15,304,235	154,758,054
10月	1,539	14,090	14,874,798	150,416,558
11月	1,582	14,455	15,296,933	154,677,573
12月	1,604	14,496	15,293,689	154,656,914
1月	1,577	14,827	15,512,545	156,854,016
2月	1,537	14,916	15,551,970	157,256,950
3月	1,539	14,625	15,368,211	155,395,832
計	18,278	173,171	179,766,660	1,817,799,972
前年度	16,408	157,714	163,783,039	1,656,255,601

短期入所療養介護（老健）

区分	件数	日・回数	単位数	費用額
4月	409	3,301	3,751,652	37,919,029
5月	402	3,133	3,606,214	36,448,801
6月	415	3,243	3,695,400	37,355,075
7月	400	3,010	3,505,201	35,434,006
8月	397	3,203	3,677,423	37,173,533
9月	429	3,396	3,892,609	39,352,817
10月	388	3,169	3,534,225	35,727,280
11月	384	3,333	3,580,875	36,199,701
12月	381	3,105	3,461,948	34,989,073
1月	365	2,997	3,413,776	34,510,372
2月	335	2,874	3,234,752	32,695,615
3月	340	2,779	3,170,065	32,046,397
計	4,645	37,543	42,524,140	429,851,699
前年度	4,794	38,190	43,682,304	441,509,079

短期入所療養介護（療養型）

区分	件数	日・回数	単位数	費用額
4月	88	1,041	1,039,650	10,517,716
5月	85	825	1,028,816	10,407,990
6月	89	845	1,024,478	10,364,473
7月	91	824	1,026,317	10,383,351
8月	97	933	1,161,105	11,742,194
9月	81	786	980,918	9,925,940
10月	79	761	972,695	9,840,361
11月	77	687	898,446	9,085,674
12月	70	690	895,285	9,055,982
1月	68	629	798,264	8,074,940
2月	80	723	887,506	8,978,066
3月	71	660	850,335	8,601,901
計	976	9,404	11,563,815	116,978,588
前年度	993	9,076	11,497,405	116,240,953

居宅療養管理指導

区分	件数	日・回数	単位数	費用額
4月	1,591	3,021	1,236,990	12,369,900
5月	1,570	2,968	1,217,920	12,178,620
6月	1,581	2,883	1,169,840	11,697,820
7月	1,604	3,023	1,241,340	12,413,400
8月	1,638	3,126	1,279,470	12,794,700
9月	1,638	3,053	1,262,290	12,622,900
10月	1,664	3,187	1,330,760	13,307,600
11月	1,672	3,188	1,335,440	13,354,400
12月	1,671	3,208	1,336,450	13,364,500
1月	1,679	3,201	1,318,960	13,189,600
2月	1,487	2,816	1,197,780	11,977,220
3月	1,766	3,366	1,356,560	13,553,000
計	19,561	37,040	15,283,800	152,823,660
前年度	19,242	35,919	14,743,290	147,432,900

認知症対応型共同生活介護

区分	件数	日・回数	単位数	費用額
4月	291	8,463	7,184,813	72,858,614
5月	381	10,435	8,908,265	90,333,420
6月	383	11,130	9,467,678	96,031,659
7月	436	12,278	10,391,743	105,452,896
8月	440	12,881	10,933,226	110,967,006
9月	473	13,767	11,672,592	118,492,740
10月	474	13,430	11,374,746	115,466,724
11月	483	14,295	12,107,388	122,917,565
12月	525	14,962	12,639,358	128,345,569
1月	519	15,570	13,184,417	133,885,568
2月	546	16,026	13,586,498	137,955,077
3月	576	15,583	13,235,550	134,417,903
計	5,527	158,820	134,686,274	1,367,124,741
前年度	2,392	69,259	59,170,636	599,228,628

特定施設入所生活介護

区分	件数	日・回数	単位数	費用額
	件	日	単位	円
4月	185	5,674	3,322,549	33,808,353
5月	216	6,184	3,519,605	35,808,763
6月	231	6,827	3,888,510	39,563,706
7月	242	6,987	3,968,068	40,375,970
8月	245	7,159	4,072,544	41,440,352
9月	258	7,501	4,258,190	43,313,269
10月	265	7,572	4,298,786	43,718,436
11月	273	8,192	4,705,218	47,853,075
12月	268	8,005	4,528,332	46,018,442
1月	274	8,333	4,794,029	48,790,938
2月	281	8,297	4,748,937	48,300,720
3月	278	7,619	4,355,347	44,307,739
計	3,016	88,350	50,460,115	513,299,763
前年度	1,992	58,834	34,564,146	351,631,192

居宅介護支援

区分	件数	日・回数	単位数	費用額
	件	日	単位	円
4月	15,088	-	12,999,483	132,284,440
5月	15,232	-	13,106,627	133,371,716
6月	15,526	-	13,442,808	136,794,747
7月	16,005	-	13,833,302	140,770,708
8月	15,957	-	13,808,906	140,521,551
9月	16,044	-	13,892,056	141,365,347
10月	16,216	-	13,650,407	138,905,206
11月	16,354	-	14,127,540	143,758,092
12月	16,395	-	13,770,233	140,119,893
1月	16,612	-	14,335,134	145,872,416
2月	16,497	-	14,241,504	144,920,593
3月	16,448	-	14,191,862	144,415,897
計	192,374	-	165,399,862	1,683,100,606
前年度	168,640	-	144,306,029	1,466,652,243

介護老人福祉施設

区分	件数	日・回数	単位数	費用額
	件	日	単位	円
4月	2,109	63,440	55,336,348	558,930,112
5月	2,109	60,986	53,682,600	542,243,189
6月	2,136	63,913	56,321,072	568,900,849
7月	2,119	62,692	54,109,321	546,550,342
8月	2,107	63,360	55,892,551	564,570,266
9月	2,108	62,795	55,572,924	561,354,708
10月	2,099	61,592	53,411,009	539,518,434
11月	2,090	62,029	54,977,441	555,352,393
12月	2,131	67,044	54,281,233	548,337,474
1月	2,178	68,705	55,559,593	561,249,709
2月	2,122	63,193	56,291,864	568,669,137
3月	2,130	57,333	51,152,836	516,774,926
計	25,438	757,082	656,588,792	6,632,451,539
前年度	25,192	741,552	646,596,067	6,537,919,431

介護老人保健施設

区分	件数	日・回数	単位数	費用額
	件	日	単位	円
4月	2,094	61,160	58,863,442	594,053,662
5月	2,121	59,795	57,079,754	576,085,172
6月	2,146	61,534	59,936,081	604,929,926
7月	2,186	61,127	59,816,789	603,817,391
8月	2,236	65,205	63,169,854	637,630,850
9月	2,206	64,942	63,290,014	638,797,412
10月	2,191	62,763	61,078,632	616,520,981
11月	2,193	64,161	62,251,354	628,359,553
12月	2,196	62,131	60,979,254	615,599,351
1月	2,197	63,783	61,742,729	623,250,804
2月	2,191	64,052	62,317,480	629,140,634
3月	2,172	58,339	56,757,570	573,004,340
計	26,129	748,992	727,282,953	7,341,190,076
前年度	24,020	681,221	664,235,587	6,711,216,677

介護療養型医療施設

区分	件数	日・回数	単位数	費用額
	件	日	単位	円
4月	158	4,220	4,835,845	48,918,358
5月	144	3,791	4,453,287	45,044,965
6月	150	4,145	4,597,596	46,496,783
7月	150	4,031	4,698,789	47,509,694
8月	150	4,251	4,890,670	49,457,613
9月	141	3,753	4,410,403	44,608,953
10月	139	3,662	4,249,513	42,963,220
11月	156	4,237	4,979,792	50,366,300
12月	157	4,170	4,834,662	48,873,697
1月	156	4,368	5,066,861	51,229,147
2月	167	4,602	5,250,982	53,096,181
3月	185	4,671	5,368,430	54,256,315
計	1,853	49,901	57,636,830	582,821,226
前年度	1,743	47,244	55,933,795	565,737,573

食事療養費（医療費及び食事費用額）

区分	件数(再掲)	日・回数	単位数	費用額
	件	日	単位	円
4月	4,534	127,231	291,699	273,823,223
5月	4,541	122,981	268,953	265,182,114
6月	4,607	127,981	290,997	277,056,091
7月	4,631	126,265	340,659	271,182,103
8月	4,663	131,027	374,805	283,665,912
9月	4,611	129,704	316,946	281,245,661
10月	4,579	126,129	263,406	270,733,991
11月	4,615	128,597	326,119	279,518,245
12月	4,622	130,603	352,634	274,475,671
1月	4,689	134,373	342,773	282,317,147
2月	4,660	129,991	345,197	284,036,379
3月	4,693	118,573	330,370	261,082,169
計	55,445	1,533,455	3,844,558	3,304,318,706
前年度	50,269	1,471,586	2,305,743	3,103,203,751

居宅サービス合計（～）

区分	件数 件	日・回数 日	単位数 単位 円	費用額 円	介護給付費 円	利用者負担額 円	公費負担額 円
4月	45,185	378,411	160,392,181	1,627,108,680	1,477,612,812	140,237,537	9,258,331
5月	46,209	379,757	161,175,453	1,635,290,334	1,485,089,589	140,442,134	9,758,611
6月	46,783	384,981	159,836,429	1,621,667,809	1,473,158,198	139,232,966	9,276,645
7月	47,992	396,301	168,006,696	1,704,513,546	1,548,124,569	146,801,008	9,587,969
8月	48,344	409,169	173,279,995	1,758,171,592	1,596,385,367	152,115,225	9,671,000
9月	48,567	409,181	171,699,576	1,742,126,124	1,582,007,004	150,495,248	9,623,872
10月	48,868	418,255	170,540,974	1,730,291,053	1,571,090,708	149,974,866	9,225,479
11月	49,401	413,695	173,623,422	1,761,311,110	1,599,495,902	152,008,130	9,807,078
12月	49,675	412,909	173,646,515	1,762,369,815	1,600,111,339	152,322,374	9,936,102
1月	50,024	421,048	175,541,580	1,781,245,555	1,617,672,546	153,182,563	10,390,446
2月	49,528	411,848	169,806,147	1,722,952,217	1,565,084,200	148,216,411	9,651,606
3月	49,599	384,936	166,505,783	1,689,411,627	1,534,807,878	144,936,113	9,667,636
計	580,175	4,820,491	2,024,054,751	20,536,459,462	18,650,640,112	1,769,964,575	115,854,775
前年度	506,506	4,278,220	1,722,621,666	17,473,513,804	15,872,667,437	1,496,705,782	104,460,585

施設サービス合計（～）

区分	件数 件	日・回数 日	単位数 単位 円	費用額 円	介護給付費 円	利用者負担額 円	公費負担額 円
4月	4,361	128,820	119,035,635	1,201,902,132	1,090,783,386	107,313,397	3,805,349
5月	4,374	124,572	115,215,641	1,163,373,326	1,055,425,300	104,601,021	3,347,005
6月	4,432	129,592	120,854,749	1,220,327,558	1,106,961,302	109,874,926	3,491,330
7月	4,455	127,850	118,624,899	1,197,877,427	1,086,404,825	107,800,602	3,672,000
8月	4,493	132,816	123,953,075	1,251,658,729	1,134,743,824	112,691,415	4,223,490
9月	4,455	131,490	123,273,341	1,244,761,073	1,128,453,613	112,725,955	3,581,505
10月	4,429	128,017	118,739,154	1,199,002,635	1,086,714,688	108,862,969	3,424,978
11月	4,439	130,427	122,208,587	1,234,078,246	1,118,224,093	112,400,035	3,454,118
12月	4,484	133,345	120,095,149	1,212,810,522	1,099,231,638	110,205,018	3,373,866
1月	4,531	136,856	122,369,183	1,235,729,660	1,119,493,826	112,753,544	3,482,290
2月	4,480	131,847	123,860,326	1,250,905,952	1,133,087,661	114,217,690	3,600,601
3月	4,487	120,343	113,278,836	1,144,035,581	1,036,162,243	104,357,801	3,515,537
計	53,420	1,555,975	1,441,508,575	14,556,462,841	13,195,686,399	1,317,804,373	42,972,069
前年度	50,955	1,470,017	1,366,765,449	13,814,873,681	12,547,885,075	1,226,813,699	40,174,907

総合計（～）

区分	件数 件	日・回数 日	単位数 単位 円	費用額 円	介護給付費 円	利用者負担額 円	公費負担額 円
4月	49,546	634,462	279,719,515	3,102,834,035	2,767,448,709	320,944,653	14,440,673
5月	50,583	627,310	276,660,047	3,063,845,774	2,733,287,086	316,209,343	14,349,345
6月	51,215	642,554	280,982,175	3,119,051,458	2,781,214,863	323,803,580	14,033,015
7月	52,447	650,416	286,972,254	3,173,573,076	2,830,449,665	328,459,030	14,664,381
8月	52,837	673,012	297,607,875	3,293,496,233	2,936,157,956	341,890,690	15,447,587
9月	53,022	670,375	295,289,863	3,268,132,858	2,913,461,291	340,126,552	14,545,015
10月	53,297	672,401	289,543,534	3,200,027,679	2,853,068,060	332,970,482	13,989,137
11月	53,840	672,719	296,158,128	3,274,907,601	2,919,382,186	341,144,374	14,381,041
12月	54,159	676,857	294,094,298	3,249,656,008	2,897,202,773	337,948,794	14,504,441
1月	54,555	692,277	298,253,536	3,299,292,362	2,940,942,679	343,183,838	15,165,845
2月	54,008	673,686	294,011,670	3,257,894,548	2,903,481,324	340,046,486	14,366,738
3月	54,086	623,852	280,114,989	3,094,529,377	2,759,812,161	320,270,197	14,447,019
計	633,595	7,909,921	3,469,407,884	38,397,241,009	34,235,908,753	3,986,998,019	174,334,237
前年度	557,461	5,748,237	3,091,692,858	34,391,591,236	30,705,552,969	3,527,149,824	158,888,443

## (3)償還払い分(再掲)

区 分	訪問介護			通所介護		
	件数	費用額	支給額	件数	費用額	支給額
青 葉 区	0	0	0	0	0	0
宮 城 野 区	2	405,071	364,563	0	0	0
若 林 区	0	0	0	0	0	0
太 白 区	0	0	0	0	0	0
泉 区	0	0	0	0	0	0
合 計	2	405,071	364,563	0	0	0
前 年 度	0	0	0	0	0	0
増 減	2	405,071	364,563	0	0	0

区 分	通所リハビリテーション			福祉用具貸与		
	件数	費用額	支給額	件数	費用額	支給額
青 葉 区	0	0	0	0	0	0
宮 城 野 区	0	0	0	2	27,000	24,300
若 林 区	0	0	0	0	0	0
太 白 区	0	0	0	0	0	0
泉 区	0	0	0	9	112,500	101,250
合 計	0	0	0	11	139,500	125,550
前 年 度	0	0	0	1	18,500	16,650
増 減	0	0	0	10	121,000	108,900

区 分	訪問通所サービス計			短期入所生活介護		
	件数	費用額	支給額	件数	費用額	支給額
青 葉 区	0	0	0	0	0	0
宮 城 野 区	4	432,071	388,863	0	0	0
若 林 区	0	0	0	0	0	0
太 白 区	0	0	0	0	0	0
泉 区	9	112,500	101,250	0	0	0
合 計	13	544,571	490,113	0	0	0
前 年 度	1	18,500	16,650	71	6,693,892	6,024,483
増 減	12	526,071	473,463	71	6,693,892	6,024,483

区 分	短期入所療養介護（老健）			短期入所療養介護（医療）		
	件数	費用額	支給額	件数	費用額	支給額
青 葉 区	0	0	0	0	0	0
宮 城 野 区	0	0	0	0	0	0
若 林 区	0	0	0	0	0	0
太 白 区	0	0	0	0	0	0
泉 区	0	0	0	0	0	0
合 計	0	0	0	0	0	0
前 年 度	0	0	0	0	0	0
増 減	0	0	0	0	0	0

区 分	短期入所サービス計			特定福祉用具購入		
	件数	費用額	支給額	件数	費用額	支給額
青 葉 区	0	0	0	963	27,150,183	24,435,072
宮 城 野 区	0	0	0	505	13,099,198	11,789,201
若 林 区	0	0	0	454	13,314,075	11,982,583
太 白 区	0	0	0	750	20,486,804	18,396,699
泉 区	0	0	0	489	14,072,166	12,565,876
合 計	0	0	0	3,161	88,122,426	79,169,431
前 年 度	0	0	0	3,068	84,629,157	76,166,239
増 減	0	0	0	93	3,493,269	3,003,192

区 分	住宅改修			食事負担額差額	
	件数	費用額	支給額	件数	支給額
青 葉 区	851	101,805,877	91,625,219	177	5,274,200
宮 城 野 区	339	41,374,240	37,236,776	40	1,512,280
若 林 区	398	49,219,799	44,297,786	94	1,597,120
太 白 区	646	74,708,729	67,080,900	96	3,807,320
泉 区	456	57,643,162	51,204,181	16	381,120
合 計	2,690	324,751,807	291,444,862	423	12,572,040
前 年 度	2,590	306,741,870	274,521,161	572	17,828,100
増 減	100	18,009,937	16,923,701	149	5,256,060



### 3 高額介護（居宅支援）サービス費

審査月（事業者から請求のあった月）ベースで集計しています。

#### (1) 区分別

（平成16年度末）

区分		世帯合算	その他	計
老齢福祉年金 受給者等	件数（件）	21	4,096	4,117
	支給額（円）	248,987	41,827,015	42,076,002
市町村民税世帯 非課税者等	件数（件）	2,605	23,058	25,663
	支給額（円）	18,859,470	100,798,053	119,657,523
及び 以外	件数（件）	3,205	574	3,779
	支給額（円）	18,513,500	2,450,939	20,964,439
合 計	件数（件）	5,831	27,728	33,559
	支給額（円）	37,621,957	145,076,007	182,697,964
前年度	件数（件）	5,075	23,912	28,987
	支給額（円）	32,481,097	122,732,476	155,213,573

## (2)月別

区分	青葉区		宮城野区		若林区		太白区		泉区		合計	
	件数 件	金額 円	件数 件	金額 円	件数 件	金額 円	件数 件	金額 円	件数 件	金額 円	件数 件	金額 円
4月	1,017	6,336,322	476	2,554,479	387	2,022,836	581	3,613,349	400	1,746,322	2,861	16,273,308
5月	852	4,269,526	362	1,842,030	327	1,648,916	430	2,564,912	302	1,413,509	2,273	11,738,893
6月	911	5,079,384	696	3,409,044	532	2,427,889	514	2,918,885	367	1,797,198	3,020	15,632,400
7月	988	5,212,027	501	2,577,816	409	2,006,872	555	3,035,065	283	1,364,350	2,736	14,196,130
8月	821	4,821,321	568	3,419,884	331	1,740,692	549	3,273,802	375	1,860,074	2,644	15,115,773
9月	894	4,827,544	421	2,259,604	393	2,059,142	561	3,344,478	430	1,873,602	2,699	14,364,370
10月	909	5,200,759	538	3,003,798	448	2,175,479	507	3,031,602	420	2,000,194	2,822	15,411,832
11月	925	5,315,748	405	2,340,104	336	1,799,828	700	3,984,644	364	1,760,170	2,730	15,200,494
12月	1,085	6,129,351	534	3,188,903	479	2,344,497	588	3,386,611	331	1,617,147	3,017	16,666,509
1月	894	5,337,062	534	2,875,908	371	1,871,603	531	2,979,426	421	2,044,546	2,751	15,108,545
2月	1,021	5,777,471	523	2,956,400	378	2,103,957	695	3,941,065	358	1,722,812	2,975	16,501,705
3月	972	5,295,637	533	3,020,063	467	2,496,150	651	3,781,157	408	1,894,998	3,031	16,488,005
合計	11,289	63,602,152	6,091	33,448,033	4,858	24,697,861	6,862	39,854,996	4,459	21,094,922	33,559	182,697,964
前年度	9,959	55,051,892	5,096	26,343,506	4,202	21,719,683	6,038	34,304,601	3,692	17,793,891	28,987	155,213,573
増減	1,330	8,550,260	995	7,104,527	656	2,978,178	824	5,550,395	767	3,301,031	4,572	27,484,391

#### 4 食事標準負担額・利用者負担額の減免状況

審査月（事業者から請求のあった月）ベースで集計しています。

##### (1) 食事標準負担額の減免認定者数

(単位：人)

区分	市町村民税非課税者等					老齢福祉年金受給者等					合計
	介護老人福祉施設	介護老人保健施設	介護療養型医療施設	その他	計	介護老人福祉施設	介護老人保健施設	介護療養型医療施設	その他	計	
青葉区	299 (8)	159 (2)	12 (2)	81 (4)	551 (16)	44 (0)	20 (0)	0 (0)	6 (0)	70 (0)	621 (16)
宮城野区	96 (4)	79 (1)	4 (0)	24 (0)	203 (5)	13 (0)	20 (0)	4 (0)	7 (0)	44 (0)	247 (5)
若林区	91 (2)	105 (1)	0 (0)	48 (1)	244 (4)	6 (0)	5 (0)	0 (0)	6 (1)	17 (1)	261 (5)
太白区	102 (1)	162 (4)	6 (1)	41 (2)	311 (8)	14 (0)	15 (0)	2 (0)	6 (0)	37 (0)	348 (8)
泉区	153 (6)	52 (0)	2 (0)	19 (0)	226 (6)	10 (0)	5 (0)	0 (0)	3 (0)	18 (0)	244 (6)
合計	741 (21)	557 (8)	24 (3)	213 (7)	1,535 (39)	87 (0)	65 (0)	6 (0)	28 (1)	186 (1)	1,721 (40)
前年度	659 (16)	506 (9)	24 (2)	178 (8)	1,367 (35)	88 (0)	63 (1)	3 (0)	36 (0)	190 (1)	1,557 (36)
増減	82 (5)	51 (1)	0 (1)	35 (1)	168 (4)	-1 (0)	2 (1)	3 (0)	-8 (1)	-4 (0)	164 (4)

( )内は、第2号被保険者数(再掲)

##### (2) 介護老人福祉施設の旧措置入所者に係る減額・免除認定者数

(単位：人)

区分	特定標準負担額			利用者負担額		
	市町村民税非課税者等	老齢福祉年金受給者	合計	減額認定者	免除認定者	合計
青葉区	194 (0)	112 (1)	306 (1)	94 (0)	62 (1)	156 (1)
宮城野区	55 (0)	28 (0)	83 (0)	16 (0)	23 (0)	39 (0)
若林区	75 (1)	31 (0)	106 (1)	26 (0)	18 (0)	44 (0)
太白区	96 (0)	31 (0)	127 (0)	33 (0)	18 (0)	51 (0)
泉区	77 (0)	34 (0)	111 (0)	22 (0)	23 (0)	45 (0)
合計	497 (1)	236 (1)	733 (2)	191 (0)	144 (1)	335 (1)
前年度	602 (2)	297 (1)	899 (3)	241 (0)	178 (1)	419 (1)
増減	105 (1)	61 (0)	166 (1)	50 (0)	34 (0)	84 (0)

( )内は、第2号被保険者数(再掲)

( 3 ) 利用者負担額の減額・免除認定者数

( 単位 : 人 )

区 分	利用者負担額		
	減額	免除	合計
青 葉 区	0 (0)	0 (0)	0 (0)
宮 城 野 区	0 (0)	0 (0)	0 (0)
若 林 区	0 (0)	0 (0)	0 (0)
太 白 区	0 (0)	0 (0)	0 (0)
泉 区	0 (0)	0 (0)	0 (0)
合 計	0 (0)	0 (0)	0 (0)
前年度	0 (0)	0 (0)	0 (0)
増減	0 (0)	0 (0)	0 (0)

( )内は、第2号被保険者数(再掲)

( 4 ) 社会福祉法人等による利用者負担減免・特別対策による利用者負担減免認定者数(平成16年度末)

( 単位 : 人 )

区 分	社会福祉法人等による利用者負担減免	制度の円滑実施のための特別対策による利用者負担減免			合計
		高齢者に対するホームヘルプサービス	障害者に対するホームヘルプサービス	計	
青 葉 区	170 (3)	252 (0)	118 (44)	370 (44)	540 (47)
宮 城 野 区	75 (1)	122 (0)	71 (15)	193 (15)	268 (16)
若 林 区	92 (1)	99 (0)	29 (9)	128 (9)	220 (10)
太 白 区	32 (3)	58 (0)	54 (13)	112 (13)	144 (16)
泉 区	57 (1)	120 (0)	47 (15)	167 (15)	224 (16)
合 計	426 (9)	651 (0)	319 (96)	970 (96)	1,396 (105)
前年度	507 (13)	1,085 (0)	327 (98)	1,412 (98)	1,919 (111)
増減	81 ( 4)	434 (0)	8 ( 2)	442 ( 2)	523 ( 6)

( )内は、第2号被保険者数(再掲)

## 5 介護保険サービス提供事業所の指定状況

指定事業所数（下記現在日までに宮城県より通知のあったもの）

	H12.4.14 現在	H13.4.2 現在	H14.4.25 現在	H15.4.26 現在	H16.4.27 現在	H17.4.27 現在
居宅介護支援	131	157	166	187	208	231
訪問介護	57	78	90	117	147	177
訪問入浴介護	6	11	12	14	15	14
訪問看護	25	26	29	32	32	32
通所介護	37	42	54	67	86	113
通所リハビリテーション	25	30	31	30	32	35
短期入所生活介護	27	29	29	30	32	35
短期入所療養介護	23	26	25	24	25	27
認知症対応型共同生活介護	0	3	6	8	26	37
特定施設入所者生活介護	0	1	3	4	8	9
福祉用具貸与	27	38	53	72	89	99
指定介護老人福祉施設	24	26	26	27	28	29
介護老人保健施設	11	14	15	16	18	20
指定介護療養型医療施設	12	12	9	8	7	8

訪問看護は訪問看護ステーションのみに限る。

なお、介護保険法施行法第5条により介護保険法施行の際、現に改正前の老健法に規定する指定老人訪問看護事業者であるものについては、指定居宅サービス事業者の指定があったものとみなすこととされているため、このほかにも当該事業者は存在する。

### 基準該当事業所数

	H12.4.14 現在	H13.4.2 現在	H14.4.25 現在	H15.4.26 現在	H16.4.27 現在	H17.4.27 現在
居宅介護支援	2	1	1	1	1	1
訪問介護	2	5	5	3	2	2
訪問入浴介護	0	0	0	0	0	0
通所介護	1	2	1	3	4	4
福祉用具貸与	0	0	0	0	0	0

居宅サービス指定事業所数の推移(抜粋)

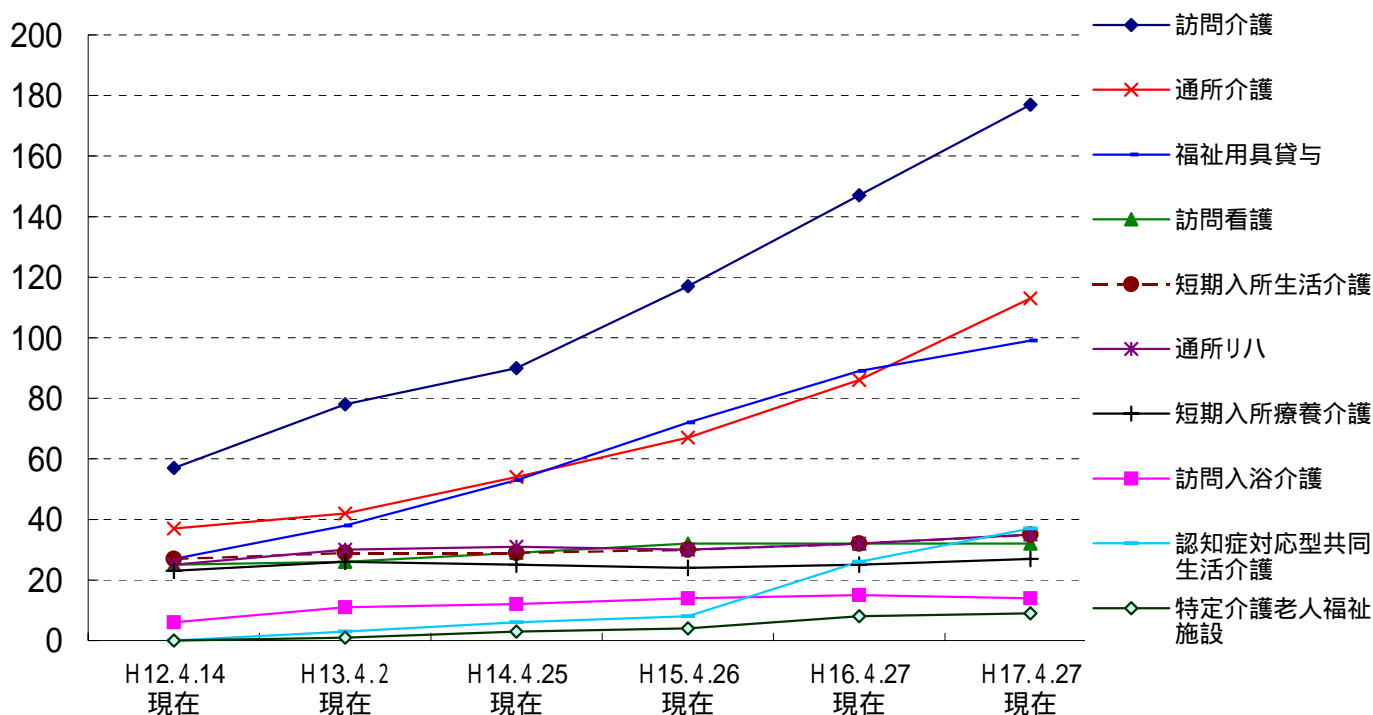

# 財政狀況

1 平成16年度 歳入決算

(単位：千円)

款	項	決算額		平成16年度決算額の説明
		平成16年度	平成15年度	
1 介護保険料	1 介護保険料	6,408,464	6,261,617	第1号被保険者保険料
	計	6,408,464	6,261,617	
2 国庫支出金	1 国庫負担金	7,088,787	6,430,388	介護保険法による介護給付費負担金 負担基本額の20/100
	2 国庫補助金	1,315,416	1,384,913	介護保険法による調整交付金
	計	8,404,203	7,815,301	
3 支払基金交付金	1 支払基金交付金	11,236,861	10,098,188	介護保険法による介護給付費交付金 交付基本額32/100
	計	11,236,861	10,098,188	
4 県支出金	1 県負担金	4,418,116	3,919,490	介護保険法による介護給付費負担金 負担基本額12.5/100
	計	4,418,116	3,919,490	
5 財産収入	1 財産運用収入	641	473	財政調整基金運用収入
	計	641	473	
6 繰入金	1 一般会計繰入金	5,522,338	4,840,531	介護給付費等に充当のための繰入金 4,354,985千円 事務経費等に充当のための繰入金 1,167,353千円
	2 基金繰入金	202,173	4,322	介護給付費等に充当のための 財政調整基金繰入金
	計	5,724,511	4,844,853	
7 繰越金	1 繰越金	164,000	20,769	前年度繰越金
	計	164,000	20,769	
8 諸収入	1 雑入	8,087	68	返納金及び預金利子
	計	8,087	68	
歳入合計		36,364,883	32,960,759	

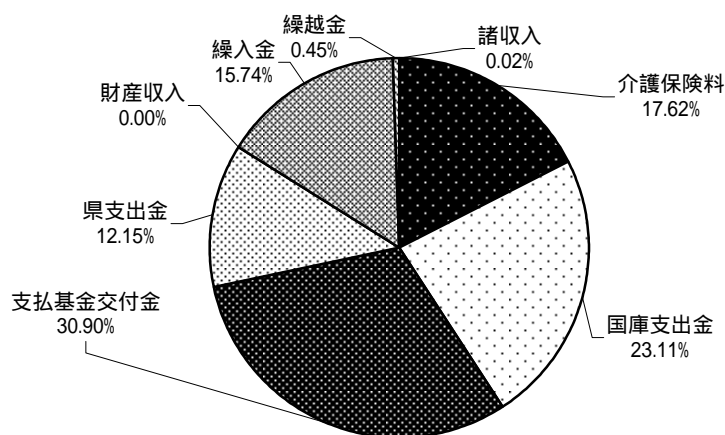

# 歳入決算

(千円)

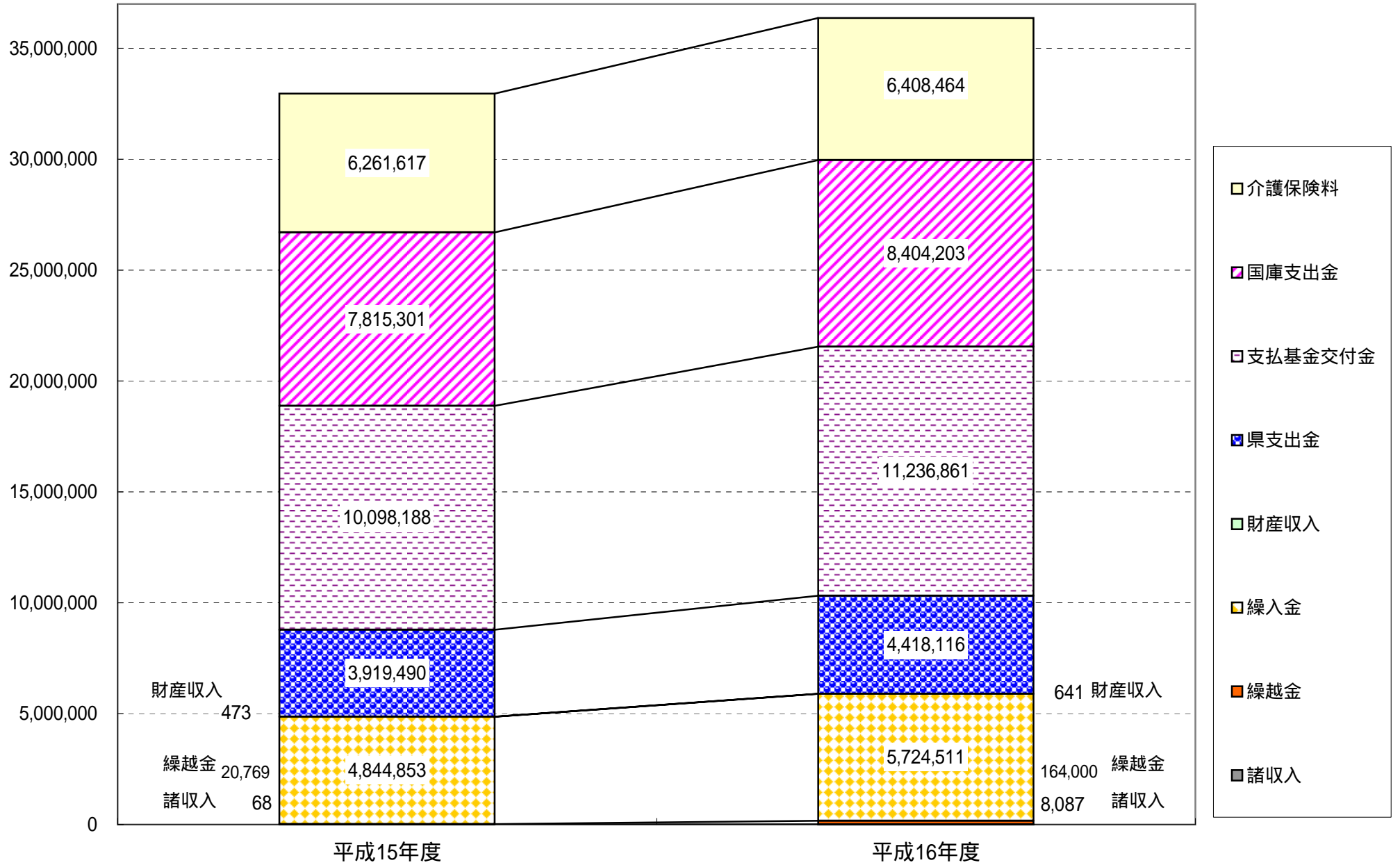



2 平成16年度 歳出決算

(単位：千円)

款	項	決算額		平成16年度決算額の説明
		平成16年度	平成15年度	
1 総務費	1 総務管理費	1,167,353	1,135,026	一般管理費 585,312千円 介護認定諸費 582,041千円
	計	1,167,353	1,135,026	
2 保険給付費	1 介護サービス等諸費	34,665,231	31,090,820	居宅介護サービス等給付費 17,346,783千円 居宅介護サービス等計画給付費 1,683,101千円 施設介護サービス等給付費 15,576,903千円 審査支払手数料 58,444千円
	2 高額介護サービス費	182,698	155,214	
	計	34,847,929	31,246,034	
3 基金積立金	1 基金積立金	150,897	391,697	財政調整基金積立金 150,897千円
	計	150,897	391,697	
4 財政安定化基金拠出金	1 財政安定化基金拠出金	6,511	6,511	介護保険法による財政安定化基金拠出金
	計	6,511	6,511	
5 諸支出金	1 還付金	18,216	17,491	
	計	18,216	17,491	
6 予備費	1 予備費			
	計			
歳 出 合 計		36,190,906	32,796,759	

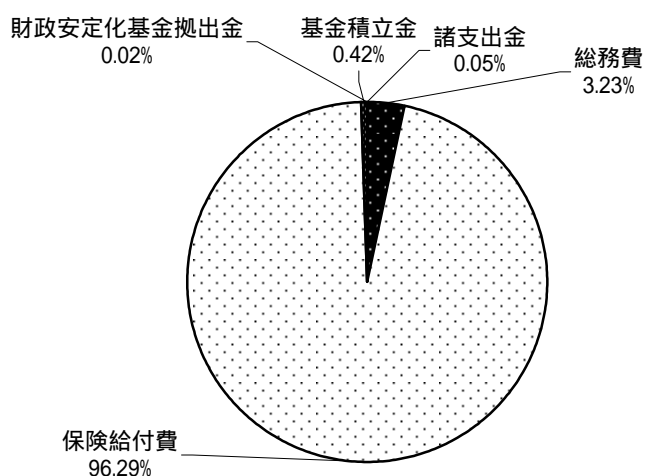

平成17年度への繰越金 173,977千円  
 (内訳)  
 国負担金等返還額 170,619千円  
 第1号被保険者保険料 3,358千円  
 ...国・県・支払基金に対し返還  
 ...財政調整基金へ積立

(千円)

# 歳出決算

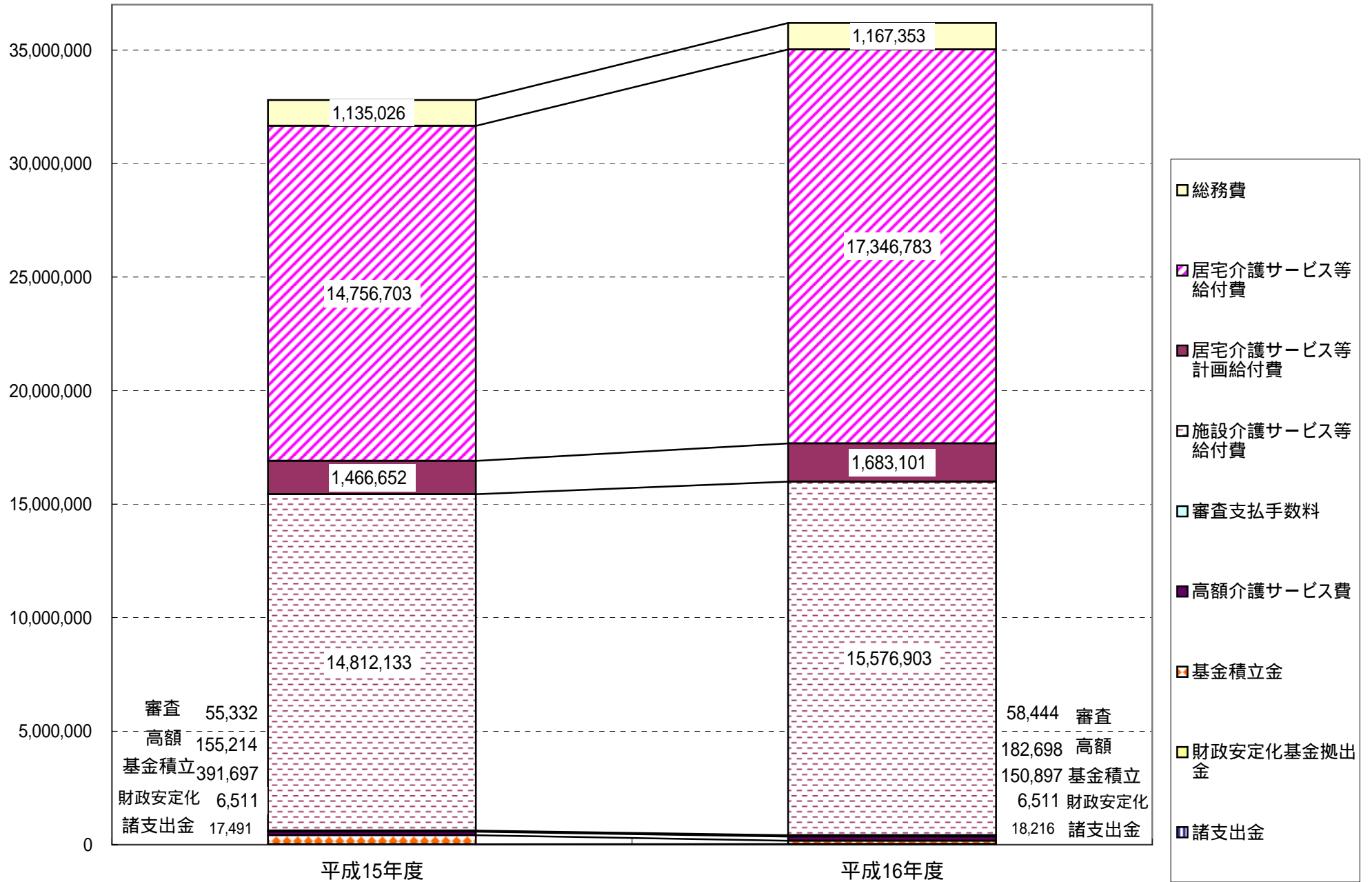

### 3 平成17年度 歳入予算

(単位：千円)

款	項	金額	説明
1 介護保険料	1 介護保険料	6,556,548	第1号被保険者保険料
	計	6,556,548	
2 国庫支出金	1 国庫負担金	7,816,365	介護保険法による介護給付費負担金 負担基本額の20/100
	2 国庫補助金	1,367,864	介護保険法による調整交付金
	計	9,184,229	
3 支払基金交付金	1 支払基金交付金	12,506,184	介護保険法による介護給付費交付金 交付基本額32/100
	計	12,506,184	
4 県支出金	1 県負担金	4,885,228	介護保険法による介護給付費負担金 負担基本額12.5/100
	計	4,885,228	
5 財産収入	1 財産運用収入	1,300	
	計	1,300	
6 繰入金	1 一般会計繰入金	6,304,130	介護給付費に充当のための繰入金 4,885,228千円 事務経費等に充当のための繰入金 1,418,902千円
	2 基金繰入金	600,219	財政調整基金繰入金 (介護給付費等に充当のための繰入金)
	計	6,904,349	
7 繰越金	1 繰越金	1	
	計	1	
8 市債	1 財政安定化基金貸付金	478,956	介護給付費に充当のための借入金
	計	478,956	
9 諸収入	1 雑入	6	
	計	6	
歳入合計		40,516,801	

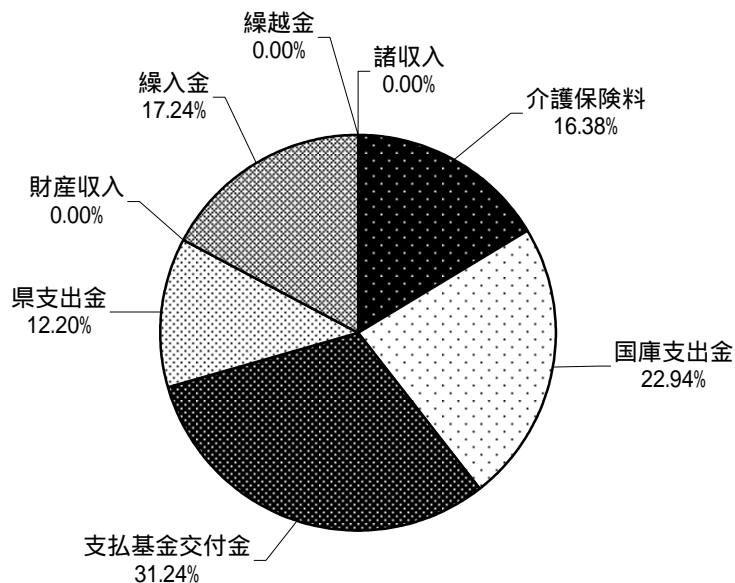

4 平成17年度 歳出予算

(単位：千円)

款	項	金額	説明
1 総務費	1 総務管理費	1,318,902	人件費 492,588千円 介護保険事業計画策定に要する経費 3,689千円 介護認定諸費 688,208千円 事務経費等 134,417千円
	計		1,318,902
2 保険給付費	1 介護サービス等諸費	38,886,797	居宅介護サービス等給付費 19,395,215千円 居宅介護サービス等計画給付費 1,802,342千円 施設介護サービス等給付費 17,641,218千円 審査支払手数料 48,022千円
	2 高額介護サービス費		195,028
	計	39,081,825	
3 基金積立金	1 基金積立金	1,300	財政調整基金積立金
	計	1,300	
4 財政安定化基金拠出金	1 財政安定化基金拠出金	6,511	介護保険法による財政安定化基金拠出金
	計	6,511	
5 諸支出金	1 還付金	8,263	第1号被保険者保険料還付金 8,262千円 償還金 1千円
	計		8,263
6 予備費	1 予備費	100,000	
	計	100,000	
歳出合計		40,516,801	

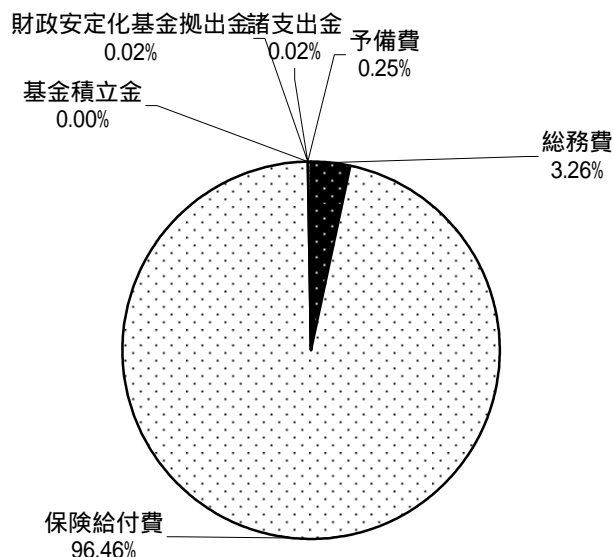

## 介護保険の財源構成

介護保険の保険給付に要する費用は、税金を財源とする公費と被保険者の保険料によってまかなわれています。

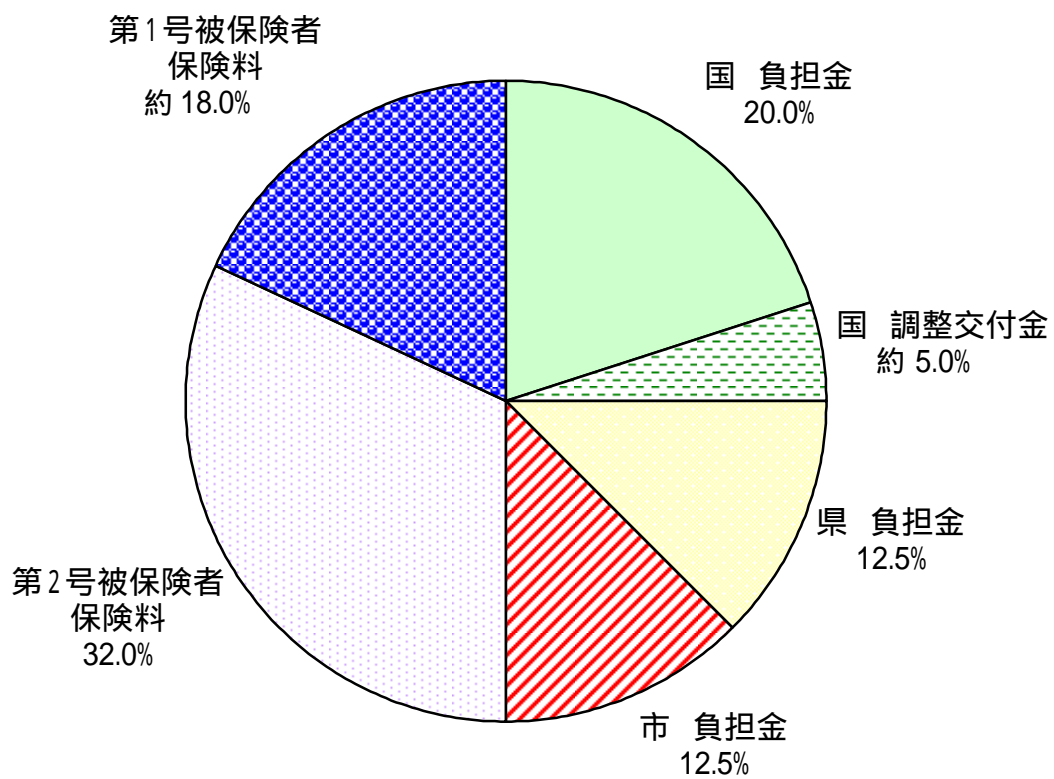

第1号被保険者と第2号被保険者の負担割合は平成15年度～平成17年度のもので、第1号被保険者の18.0%と国調整交付金の5.0%は全国平均です。

**事業計画の進捗状況**  
**(平成 15 年度 ~ 平成 19 年度)**

# 1 介護保険事業計画（平成15年～平成19年）

## (1) 人口推計

		平成15年度	平成16年度	平成17年度	平成18年度	平成19年度
第2号 被保険者	40～64歳人口 A	329,278 人	331,644 人	334,009 人	336,352 人	338,695 人
	65歳以上人口 B	148,742 人	153,963 人	159,182 人	164,588 人	169,995 人
第1号 被保険者	65～69歳	47,294 人	47,956 人	48,618 人	50,073 人	51,529 人
	70～74歳	39,931 人	41,050 人	42,168 人	42,780 人	43,392 人
	前期高齢者 C	87,225 人	89,006 人	90,786 人	92,853 人	94,921 人
	割合 C / B	58.6%	57.8%	57.0%	56.4%	55.8%
	75～79歳	29,699 人	31,194 人	32,688 人	33,692 人	34,696 人
	80～84歳	18,009 人	19,151 人	20,293 人	21,468 人	22,643 人
	85歳以上	13,809 人	14,612 人	15,415 人	16,575 人	17,735 人
	後期高齢者 D	61,517 人	64,957 人	68,396 人	71,735 人	75,074 人
	割合 D / B	41.4%	42.2%	43.0%	43.6%	44.2%

## (2) 要介護者等の推計

	平成15年度	平成16年度	平成17年度	平成18年度	平成19年度
第1号被保険者数 A	148,742 人	153,963 人	159,182 人	164,588 人	169,995 人
要介護者等数 B	22,950 人	25,076 人	26,814 人	28,321 人	29,651 人
要支援	3,328 人	3,696 人	3,990 人	4,237 人	4,453 人
要介護1	7,294 人	8,115 人	8,768 人	9,321 人	9,797 人
要介護2	4,597 人	5,005 人	5,341 人	5,637 人	5,895 人
要介護3	2,736 人	2,974 人	3,172 人	3,342 人	3,496 人
要介護4	2,376 人	2,510 人	2,628 人	2,739 人	2,843 人
要介護5	2,619 人	2,776 人	2,915 人	3,045 人	3,167 人
出現率 B / A	15.4%	16.3%	16.8%	17.2%	17.4%

## (3) 事業運営期間の総費用

（単位：千円）

	平成15年度	平成16年度	平成17年度
居宅サービス分	16,647,974	18,148,457	19,592,880
施設サービス分	18,191,786	18,917,982	20,046,839
高額介護サービス費等	225,388	245,534	262,296
財政安定化基金拠出金	6,698	6,698	6,698
合計	35,071,846	37,318,671	39,908,713

## 2 実績等

### (1) 第1号被保険者数 (各1日現在)

	平成15年 10月	平成16年10月		平成17年10月	
			増減		増減
75歳以上	61,837人 (41.3%)	65,938人 (42.7%)	+4,101人 +6.6%	69,708人 (43.5%)	+3,770人 +5.7%
65歳以上 75歳未満	87,770人 (58.7%)	88,555人 (57.3%)	+785人 +0.9%	90,453人 (56.5%)	+1,898人 +2.1%
計	149,607人	154,493人	+4,886人 +3.3%	160,161人	+5,668人 +3.7%

( )は構成比

### (2) 要介護・要支援認定者数 (各1日現在)

	平成15年 10月	平成16年10月		平成17年10月	
			増減		増減
第1号 被保険者	22,594人 (96.0%)	25,847人 (96.1%)	+3,253人 +14.4%	27,075人 (96.1%)	+1,228人 +4.8%
第2号 被保険者	934人 (4.0%)	1,046人 (3.9%)	+112人 +12.0%	1,097人 (3.9%)	+51人 +4.9%
計	23,528人	26,893人	+3,365人 +14.3%	28,172人	+1,279人 +4.8%
出現率	15.7%	17.4%	+1.7%	17.6%	+0.2%

( )は構成比

出現率は第1号被保険者数に占める割合

### (3) 事業運営期間の保険給付費の執行状況等 (単位：千円)

	平成15年度		平成16年度		平成17年度	
	計画値	決算額	計画値	決算額	計画値	予算額
居宅サービス分	15,357,285	16,433,901	16,743,191	19,271,026	18,070,395	21,440,607
施設サービス分	16,008,772	14,812,133	16,647,822	15,576,903	17,641,218	17,641,218
合計	31,366,057	31,246,034	33,391,013	34,847,929	35,711,613	39,081,825
執行率 (対計画値)		99.6%		104.4%		109.4%

(円)

事業運営期間の保険給付費の執行状況(予算,決算額)

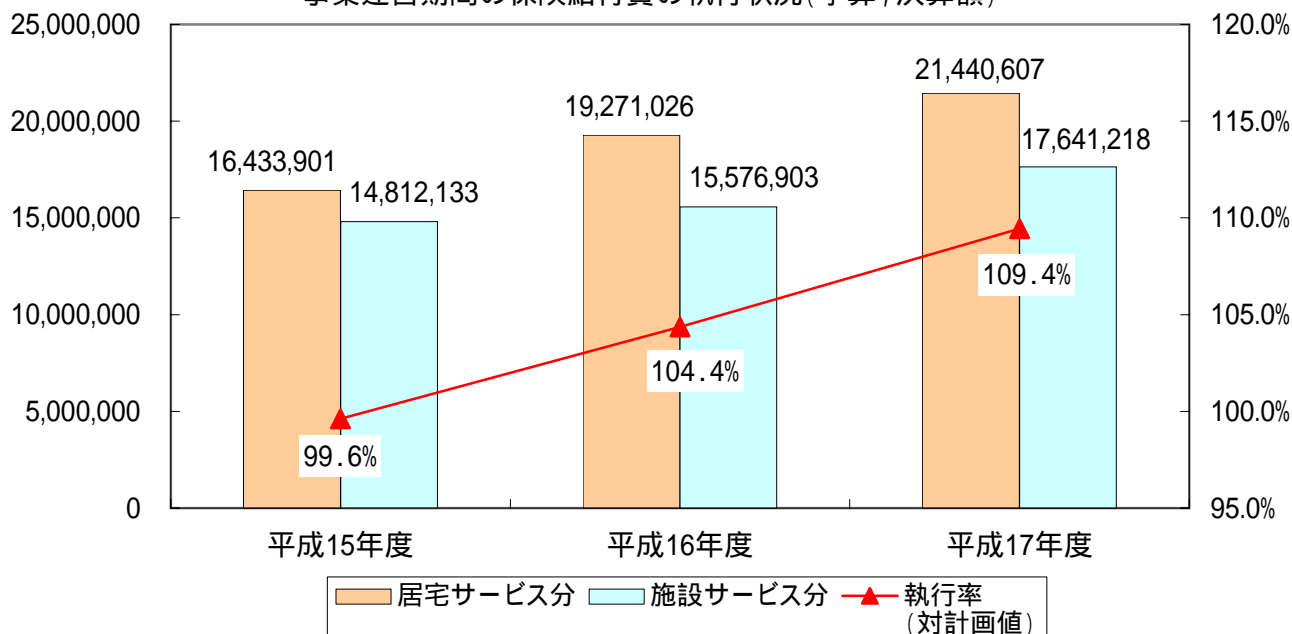



### 3 介護保険事業計画と実績の比較

サービスの種類	単 位	平成15年度 (平成16年7月審査分まで)			平成16年度 (平成17年7月審査分まで)			平成17年度	平成18年度	平成19年度
		計画値 (A)	実 績 (B)	割 合 B/A	計画値 (A)	実 績 (B)	割 合 B/A	第2期 事業計画		
訪問介護	回/年	1,176,680	1,337,360	113.7%	1,315,844	1,526,595	116.0%	1,410,018	1,501,788	1,566,950
訪問入浴介護	回/年	43,792	44,070	100.6%	46,466	45,002	96.8%	50,141	52,511	53,799
訪問看護	回/年	92,193	102,328	111.0%	99,170	105,187	106.1%	103,143	108,526	111,778
訪問リハビリテーション	回/年	3,343	2,328	69.6%	3,397	1,122	33.0%	3,451	3,507	3,563
通所介護	回/年	322,528	385,266	119.5%	329,971	459,187	139.2%	352,299	367,187	382,071
通所リハビリテーション	回/年	227,899	208,875	91.7%	248,288	218,867	88.2%	261,309	275,217	284,320
福祉用具貸与	人/月	4,586	5,151	112.3%	4,984	6,280	126.0%	5,251	5,538	5,741
短期入所生活介護	日/年	143,436	156,579	109.2%	153,743	172,654	112.3%	170,921	188,099	199,551
短期入所療養介護	日/年	27,554	47,619	172.8%	29,755	45,814	154.0%	30,990	32,602	33,529
居宅療養管理指導	人/月	1,423	1,229	86.4%	1,548	1,291	83.4%	1,623	1,716	1,777
痴呆対応型共同生活介護	人/月	175	197	112.6%	229	482	210.5%	283	337	391
特定施設入所者生活介護	人/月	184	167	90.8%	184	260	141.3%	254	254	324
特定福祉用具購入	件/年	3,306	3,068	92.8%	3,656	3,161	86.5%	3,915	4,164	4,360
住宅改修	件/年	2,559	2,500	97.7%	2,831	2,690	95.0%	3,033	3,226	3,379
居宅介護支援	人/月	13,869	14,180	102.2%	15,314	16,158	105.5%	16,310	17,321	18,046
指定介護老人福祉施設	人/月	2,153	2,110	98.0%	2,303	2,121	92.1%	2,453	2,553	2,653
介護老人保健施設	人/月	2,110	2,049	97.1%	2,110	2,171	102.9%	2,210	2,210	2,310
指定介護療養型医療施設	人/月	343	148	43.1%	374	157	42.0%	406	437	468

上記の単位は、利用月（実際にサービスを利用した月）ベースで集計したもの。

なお、43ページから57ページまでの「2 保険給付」、「3 高額介護（居宅支援）サービス費」、「4 食事標準負担額・利用者負担額の減免状況」は審査月（事業者から請求のあった月）ベースで集計しているため、上記の数値とは一致しません。

# 審 議 会

# 1 仙台市介護保険審議会

介護保険法第117条の規定により、市町村は、基本指針に即して、3年ごとに介護保険事業に係る保険給付の円滑な実施に関する計画（介護保険事業計画）を定めることとされており、この事業計画を定めまたは変更するにあたっては、同条第5項の規定により、あらかじめ、被保険者の意見を反映させるために必要な措置を講じなければならないこととされている。

本市においては、被保険者の意見をはじめ、学識経験者、医療・保健関係者・福祉関係者、サービス提供者等、多くの有識者の方々から意見を伺うため介護保険運営委員会（平成12年9月25日要綱設置）を設置した。

第2期の事業運営期間がスタートするにあたり、この運営委員会を発展的に解消し、市の附属機関として「介護保険審議会」を平成15年4月に設置した。

## (1) 所掌事項

仙台市介護保険事業計画の策定、変更及び進行状況に関する事項

前号に定めるもののほか、介護保険事業の円滑な運営のために必要な事項

審議会は、必要があると認めるときは、前項各号に規定する事項について調査審議し、市長に意見を述べることができる。

## (2) 開催状況

		協議内容等
平成 16 年	第4回 (1月28日)	介護サービスの質の向上・給付の適正化について 介護サービスの評価について
	第5回 (4月28日)	第3期介護保険事業計画作成のための実態調査の実施について 介護保険制度の見直しについて
	第6回 (10月13日)	平成15年度決算について 第3期介護保険事業計画策定のための実態調査単純集計結果について 仙台市高齢者保険保健福祉計画策定のための実態調査項目について 介護保険制度の見直しについて
平成 17 年	第7回 (1月27日)	第3期介護保険事業計画策定のための実態調査集計結果について 介護保険制度の見直しについて
	第8回 (3月30日)	第3期介護保険事業計画の策定について 平成17年度予算について
	第9回 (5月9日)	日常生活圏域の考え方等について 介護保険事業の運営状況等について 仙台市高齢者保健福祉計画策定のための実態調査について 特別養護老人ホームの入所申込状況等の調査結果について
	第10回 (6月8日)	仙台市高齢者保健福祉計画・介護保険事業計画構成（事務局素案）について 仙台市高齢者保健福祉計画における基本目標と視点（案）について 介護保険事業の円滑な推進のための施策の現状等について
	第11回 (7月27日)	仙台市高齢者保健福祉計画の見直しについて 介護保険制度改正の概要（平成17年10月施行分）について
	第12回 (8月24日)	介護保険制度の円滑な実施に関する方策について 介護給付等対象サービスの種類ごとの量の見込みについて
	第13回 (10月25日)	地域密着型サービスについて 地域支援事業について 地域包括支援センターの考え方について
	第14回 (11月16日)	仙台市高齢者保健福祉計画（介護保険事業計画）中間報告（案）について 地域密着型サービス運営委員会の設置について 地域包括支援センター受託申請の状況について

## (3) 委員の構成（平成17年10月1日現在）

被保険者を代表する委員	4人
学 識 経 験 者	3人
保健・医療関係者を代表する委員	4人
福祉関係者を代表する委員	5人
介護保険関連事業者を代表する委員	4人
合計	20人

## (4) 委 員 名 簿

平成17年10月1日現在

区 分	氏 名	職 業 ( 役 職 等 )
被 保 険 者 代 表 等	内 野 晶 博	被保険者代表
	戸 ヶ 瀬 雅 裕	被保険者代表
	松 本 幸 子	被保険者代表
	渡 辺 三 恵	被保険者代表
学 識 経 験 者	関 田 康 慶	東北大学大学院経済学研究科教授
	小 松 洋 吉	東北福祉大学教授
	安 孫 子 雅 浩	仙台市議会議員
保 健 ・ 医 療 関 係 者	高 木 靖	(社)仙台市医師会理事
	江 刺 香 苗	(社)仙台歯科医師会理事
	永 山 良 子	仙台市薬剤師会
	山 崎 豊 子	(社)宮城県看護協会 太白訪問看護ステーション所長
福 祉 関 係 者 等	佐 藤 恵 美 子	宮城県社会福祉協議会みやぎ地域福祉サ ポートセンター本部専門員
	鈴 木 峻	宮城県介護福祉士会副会長 特別養護老人ホーム愛泉荘副園長
	瀬 戸 源 治	仙台市民生委員児童委員協議会副会長
	関 東 澄 子	(社)呆け老人をかかえる家族の会宮城県支部 代表
	大 沼 修	(財)仙台市身体障害者福祉協会会長
介 護 保 険 事 業 関 係 者	香 坂 茂 美	宮城県老人保健施設連絡協議会会長
	折 腹 実 己 子	仙台市老人福祉施設協議会副会長 特別養護老人ホームパルシア施設長
	米 和 彰 紀	仙台介護サービスネットワーク幹事
	小 林 孝 夫	ケアマネネットせんだい会長

: 委員長 : 副委員長

(敬称略)



そ の 他

# 1 苦情・相談の状況

## (1) 苦情等対応フロー

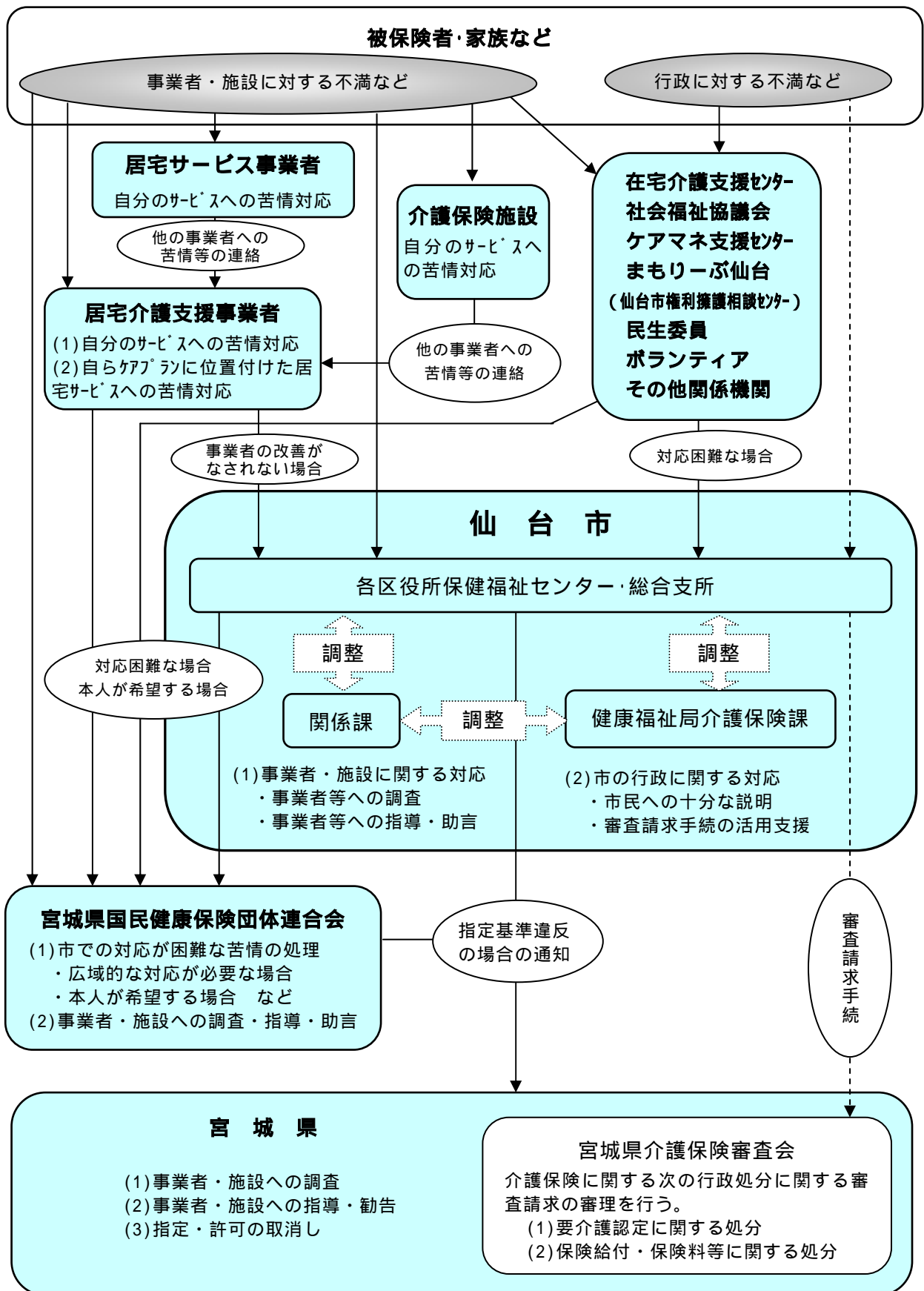

## (2) 苦情等受付件数（宮城県に報告した件数）

平成16年4月～平成17年3月

	4月	5月	6月	7月	8月	9月	10月	11月	12月	1月	2月	3月	合計	
													件数	構成比
介護サービス	4	3	2	0	2	1	2	1	2	2	4	0	23	47.0%
利用料	0	0	0	0	0	0	0	0	0	0	0	1	1	2.0%
ケアプラン	0	3	0	0	1	0	0	1	3	0	0	0	8	16.3%
要介護認定	4	1	2	1	0	1	0	0	0	1	0	0	10	20.4%
保険料	0	0	1	1	0	0	0	0	0	0	0	0	2	4.1%
その他	0	0	2	0	0	0	0	0	0	0	0	3	5	10.2%
合計	8	7	7	2	3	2	2	2	5	3	4	4	49	100.0%

(参考)平成15年4月～平成16年3月

	4月	5月	6月	7月	8月	9月	10月	11月	12月	1月	2月	3月	合計	
													件数	構成比
介護サービス	3	2	6	5	9	9	6	5	4	5	8	3	65	59.6%
利用料	0	0	0	0	0	0	0	0	0	0	0	0	0	0.0%
ケアプラン	1	0	0	0	2	0	0	0	0	0	0	0	3	2.8%
要介護認定	1	1	1	1	0	1	0	0	1	0	1	1	8	7.3%
保険料	3	0	8	1	2	1	1	1	0	0	0	0	17	15.6%
その他	0	0	5	0	1	1	2	3	0	2	2	0	16	14.7%
合計	8	3	20	7	14	12	9	9	5	7	11	4	109	100.0%



## 2 審査請求の状況について

### (1) 審査請求件数

		受理件数	取下げ件数	裁 決 件 数			審理中	
				却 下	認 容	棄 却		
11・12 年度	宮城県内	18	7	11	0	1	10	0
	うち仙台市分	9	1	8	0	1	7	0
13年度	宮城県内	12	3	9	2	0	7	0
	うち仙台市分	4	0	4	1	0	3	0
14年度	宮城県内	3	2	1	0	0	1	0
	うち仙台市分	1	0	1	0	0	1	0
15年度	宮城県内	6	3	3	0	3	0	0
	うち仙台市分	0	0	0	0	0	0	0
16年度	宮城県内	9	5	0	0	0	0	4
	うち仙台市分	1	0	0	0	0	0	1
累計	宮城県内	48	20	24	2	4	18	4
	うち仙台市分	15	1	13	1	1	11	1

上記の件数は、宮城県介護保険審査会において受理した審査請求に関する件数である。

### (2) 審査請求の概要（昨年度掲載以後採決分）

平成16年度における仙台市に対する審査請求は1件で、現在審理中です。

### 3 市政出前講座実施状況

市政出前講座（市民の皆様の要望により市の職員が出向いて、政策や事業について説明するとともに意見交換を行う）において「よくわかる介護保険」をテーマとして、平成14年度より実施。

年度	開催回数
14	22回
15	31回
16	25回

### 4 指定居宅介護支援事業所等への説明会実施状況

研修等の区分	実施時期	対 象	研修等の内容
研修会	平成16年 5月19日	市内の指定居宅 介護支援事業所 等	行政説明 1 高齢者保健福祉サービスについて ・高齢者保健福祉サービスの概要 ・緊急短期入所生活介護事業について ・高齢者介護予防地域ケア推進事業について等 2 介護保険関連情報 ・「介護給付費のお知らせ」について ・要介護・要支援認定有効期間について ・ケアマネサポートタイム、理学療法士相談会について ・その他 3 ケアマネジャー支援センターの活動について ・平成15年度活動報告 ・平成16年度事業計画 4 介護保険の実施状況等について
研修会 (基礎研修会)	平成16年 6月11・15・ 16・23日	市内の指定居宅 介護支援事業所 等	講義 1 (1)訪問看護・訪問リハ (2)特別養護老人ホーム・短期入所生活介護・通所介護 (3)介護老人保健施設・短期入所療養介護・通所リハ 2 (1)居宅介護支援事務 (2)給付管理業務 3 (1)権利擁護事業 (2)障害者施策 (3)生活保護 (4)在宅介護支援センター (5)訪問介護 4 (1)住宅改修 (2)福祉用具
研修会	平成16年 7月2日	市内の指定居宅 介護支援事業所 等	講義・演習 「相談援助面接を振り返る」 講師：対人援助トレーナー 奥川 幸子氏
研修会 (基礎研修会)	平成16年 11月12・17・ 18・26日	市内の指定居宅 介護支援事業所 等	講義 1 (1)訪問看護・訪問リハ (2)特別養護老人ホーム・短期入所生活介護・通所介護 (3)介護老人保健施設・短期入所療養介護・通所リハ 2 (1)居宅介護支援事務 (2)給付管理業務 3 (1)権利擁護事業 (2)障害者施策 (3)生活保護 (4)在宅介護支援センター (5)訪問介護 4 (1)住宅改修 (2)福祉用具

研修等の区分	実施時期	対 象	研修等の内容
研修会	平成16年 12月14日	市内の住宅改修 に携わる事業者	介護保険制度の概要 介護保険制度における住宅改修制度 住宅改修事業者リスト 住宅改修費の受領委任払い制度 高齢者住宅改造費助成制度
研修会	平成17年 1月13・14日	市内の住宅改修 に携わる事業者 (継続研修)	「高齢者の身体的特徴」 講師：青葉区保健福祉センター 理学療法士 玉手 明美
研修会	平成17年 1月22日	市内の指定居宅 介護支援事業所 等	講義・演習 「居宅介護支援におけるポジティブ・プランニング」 講師：花園大学 福富助教授

組 織

# 1 事務機構

(平成17年4月1日現在)

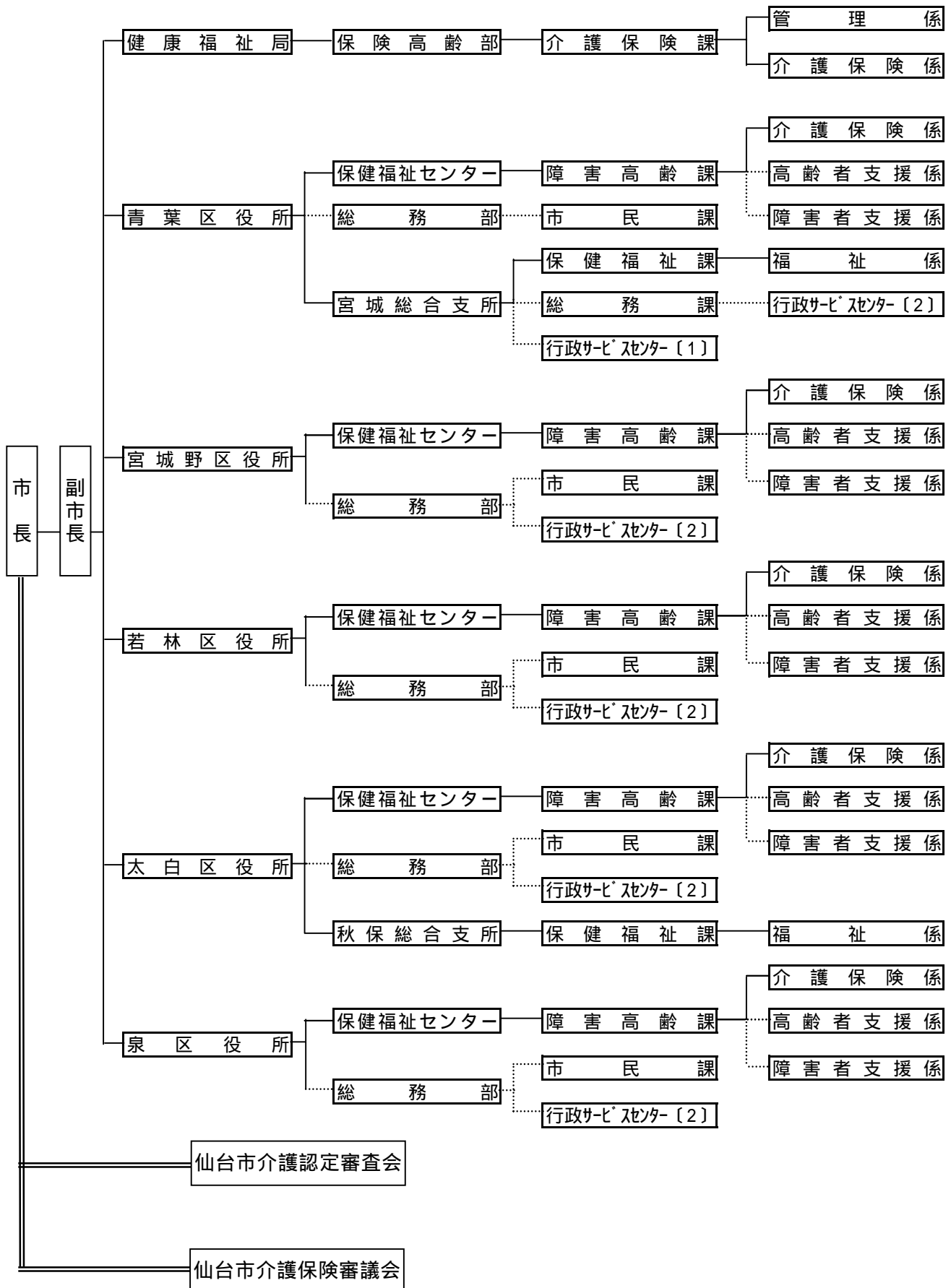

# 2 事務分掌

(平成17年4月1日現在)

## (1) 本 庁

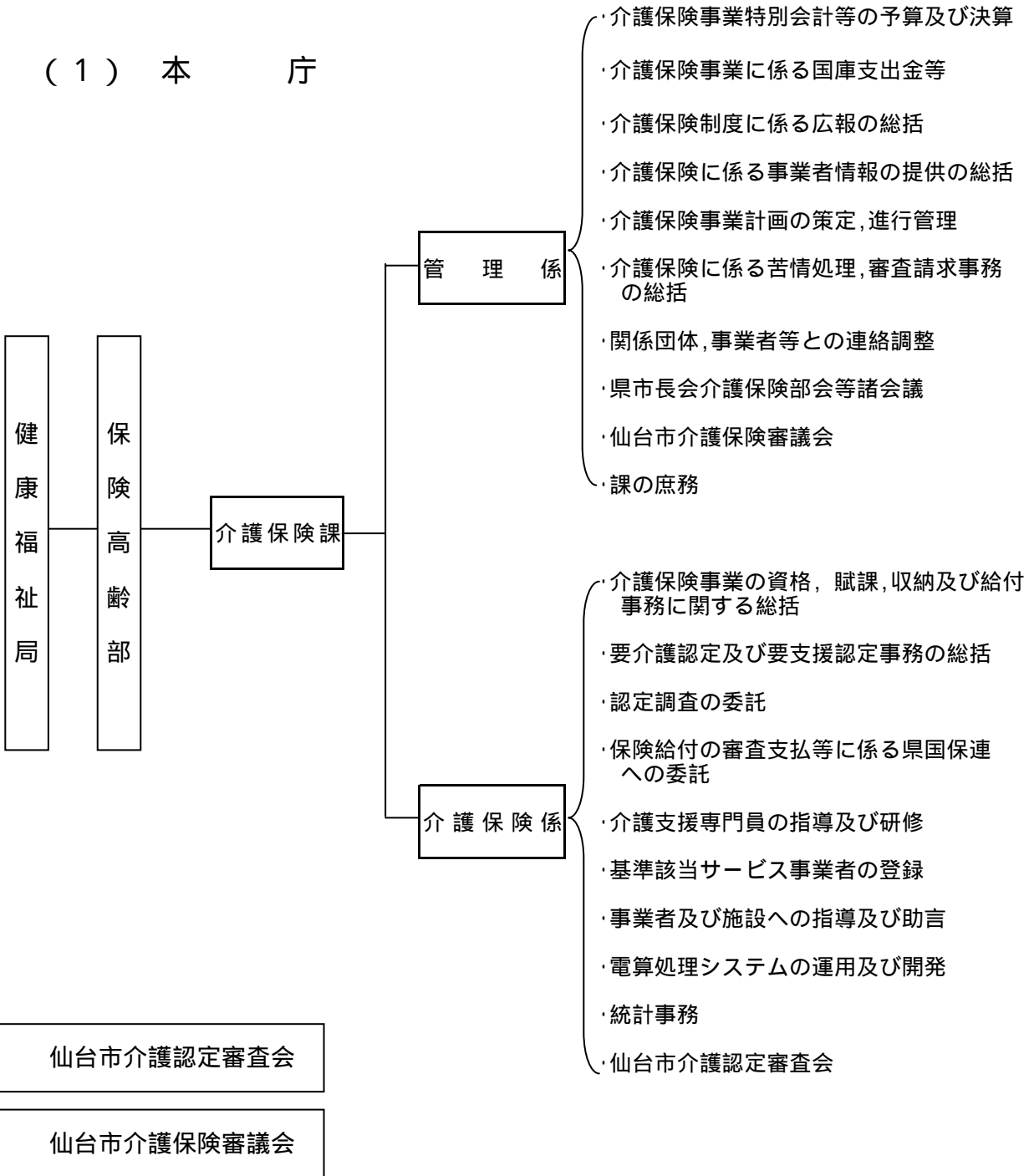

(2) 区 役 所

(平成17年4月1日現在)

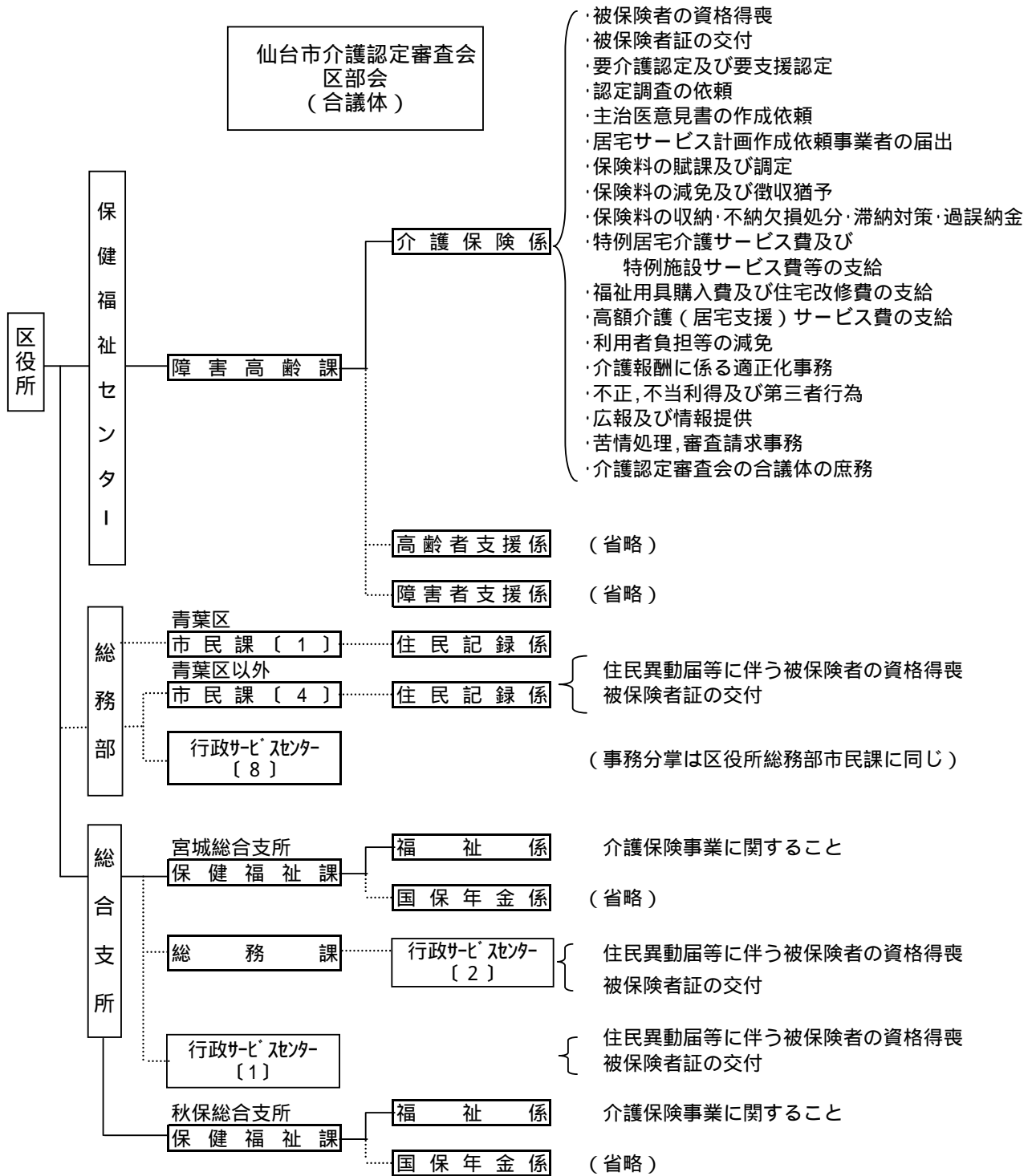

### 3 職 員 配 置 状 況

(平成17年4月1日現在)

所 属	職 名	課長	主幹	係長	主査	主任・主事	合計
健康福祉局 保険高齢部 介護保険課		1	1	2	3	8	15
	管 理 係			1		3	4
	介護保険係			1	3	5	9
	派遣職員 (財)仙台市健康福祉事業団 せんだい訪問調査センター				2	3	5
区 役 所		0 (7)	2	3 (2)	6	40 (1)	51 (10)
区保健福祉センター 障害高齢課		0 (5)	2	3	6	38	49 (5)
	青 葉 区	(1)	1		2	11	14 (1)
	宮 城 野 区	(1)		1	1	6	8 (1)
	若 林 区	(1)		1	1	6	8 (1)
	太 白 区	(1)	1		1	9	11 (1)
	泉 区	(1)		1	1	6	8 (1)
総合支所 保健福祉課		0 (2)	0	0 (2)	0	2 (1)	2 (5)
	宮城総合支所	(1)		(1)		1 (1)	1 (3)
	秋保総合支所	(1)		(1)		1	1 (2)
全 市 合 計		1 (7)	3	5 (2)	9	48 (1)	66 (10)

( )内は、他業務を兼務している職員の外数



# 4 所在地等

(平成17年4月1日現在)

健康福祉局 保険高齢部 介護保険課	
	〒980-8671 仙台市青葉区国分町3丁目7番1号 (代表) 022-261-1111 (FAX) 022-214-4443
課長	(直通) 022-214-5223 (内線) 3290
管理係	(直通) 022-214-8246 (内線) 3291, 3292, 3296
介護保険係	(直通) 022-214-5225 (内線) 3293~5, 3399
-----	
派遣職員 (財)仙台市健康福祉事業団 せんだい訪問調査センター	〒980-0802 仙台市青葉区二日町2-1 キムラオフィスビル3階 (電話) 022-722-8011 (FAX) 022-722-8018
-----	
区役所	
区保健福祉センター 障害高齢課 介護保険係	
-----	
青葉区	〒980-8701 仙台市青葉区上杉1丁目5-1 (代表) 022-225-7211 (FAX) 022-225-5564 (内線) 6745~50, 6306
宮城野区	〒983-8601 仙台市宮城野区五輪2丁目12-35 (代表) 022-291-2111 (FAX) 022-298-0717 (内線) 6745~50
若林区	〒984-8601 仙台市若林区保春院前丁3-1 (代表) 022-282-1111 (FAX) 022-282-1280 (内線) 6745~9
太白区	〒982-8601 仙台市太白区長町南3丁目1-15 (代表) 022-247-1111 (FAX) 022-247-3824 (内線) 6745~50
泉区	〒981-3189 仙台市泉区泉中央2丁目1-1 (代表) 022-372-3111 (FAX) 022-372-8005 (内線) 6745~9
-----	
総合支所 保健福祉課 福祉係	
-----	
宮城総合支所	〒989-3125 仙台市青葉区下愛子字観音堂5 (代表) 022-392-2111 (FAX) 022-392-2233 (内線) 5231~4
秋保総合支所	〒982-0243 仙台市太白区秋保町長袋字大原45-1 (代表) 022-399-2111 (FAX) 022-399-2580 (内線) 5231~5

沿 革

# 介護保険制度の沿革

年 月		介護保険制度のあゆみ	仙台市の取り組み
平成元年		「高齢者保健福祉推進10か年戦略（ゴールドプラン）」を大蔵・厚生・自治の三大臣合意により策定	
平成2年		在宅福祉サービスの積極的な推進，在宅・施設サービスにおける実施権限の市町村への一元化	
		各地方自治体の老人保健福祉計画の策定の義務づけ（社会福祉関係八法の改正）	
平成4年	4月		高齢化社会対策本部設置（助役を本部長とし，局長クラスで構成）
平成5年		各地方自治体 老人保健福祉計画作成	
平成6年	3月	「21世紀福祉ビジョン」の策定（ゴールドプランを見直し，新高齢者保健福祉推進10か年戦略（新ゴールドプラン）の策定と新介護システムの構築を提言） 厚生省 高齢者介護対策本部を設置	
	4月	高齢者介護・自立支援システム研究会の報告（「高齢者の自立支援」を基本理念とし，「社会保険方式」に基礎をおいたシステムの創設を提言）	
	12月	「新高齢者保健福祉推進10か年戦略新ゴールドプラン」を大蔵・厚生・自治の三大臣合意により策定	
平成7年	2月	老人保健福祉審議会が「公的介護保険制度」について審議開始	
	7月	社会保障制度審議会が「社会保障体制の再構築（～安心して暮らせる21世紀の社会を目指して～）」を勧告	
平成8年	4月	老人保健福祉審議会が「公的介護保険制度」について最終報告	
	5月		高齢化社会対策本部幹事会（各局次長クラスで構成）開催 高齢化社会対策本部会議開催 ・幹事会の中に，高齢者介護保険対応検討専門部会（高齢部長を部会長とし，関係課長クラスで構成）を設置 ・専門部会の中に，高齢者介護保険対応検討専門部会プロジェクトチーム（関係各課の事務担当者で構成）を設置
	6月	厚生省 老人保健福祉審議会に介護保険制度（案）大綱を諮問 老人保健福祉審議会 厚生省に介護保険制度（案）大綱について答申 介護保険制度創設に関する与党合意	高齢者介護保険対応検討専門部会開催

年 月	介護保険制度のあゆみ	仙台市の取り組み	
平成 8 年	8月	高齡化社会対策本部幹事会開催 高齡化社会対策本部会議開催	
	9月	介護保険法要綱（案）修正事項に関する与党合意（市町村に対する財政面，事務面の支援等の強化） 全国市長会，全国町村会において了承	高齡者介護保険対応検討専門部会プロジェクトチーム会議開催
	10月		高齡化社会対策本部幹事会開催
	11月	第 1 3 9 回臨時国会に介護保険制度関連三法案を提出	
	12月	第 1 3 9 回臨時国会閉会 介護保険制度関連三法案は継続審議	
平成 9 年	1月		高齡化社会対策本部幹事会開催 高齡化社会対策本部会議開催
	4月		健康福祉局高齡部高齡企画課に介護保険係（係長 1 ，係員 2 ）を設置
	5月	第 1 4 0 回臨時国会衆議院本会議で介護保険関連三法案を修正可決，参議院に送付	
	6月	第 1 4 0 回臨時国会閉会 介護保険制度関連三法案は継続審議	
	7月		高齡者介護保険対応検討専門部会開催 関係団体，市民団体，市民等への出前説明会開始
	8月		高齡化社会対策本部幹事会開催 高齡者介護保険対応検討専門部会プロジェクトチーム会議開催 平成 9 年度要介護認定モデル事業実施（宮城野区：対象者 1 0 0 人）
	9月		高齡化社会対策本部会議開催
	10月		高齡企画課介護保険係 係員 1 名増員
12月	第 1 4 1 回臨時国会参議院本会議で介護保険関連三法案を再修正可決し，衆議院に回付（ 3 日） 衆議院本会議で介護保険制度関連三法案可決成立（ 9 日） 介護保険制度関連三法交付（ 1 7 日） 厚生省 介護保険制度実施推進本部（高齡者介護対策本部を名称変更），介護保険制度施行準備室（介護保険制度準備室を名称変更）を設置		

年 月	介護保険制度のあゆみ	仙台市の取り組み	
平成10年	1月	医療保険福祉審議会老人保健福祉部会が政省令（案）等の審議開始	<p>高齢化社会対策本部幹事会開催</p> <p>高齢化社会対策本部会議開催</p> <p>高齢者介護保険対応検討専門部会開催</p>
	2月		<p>「仙台市基本計画 仙台21プラン」策定</p> <p>高齢者介護保険対応検討専門部会プロジェクトチーム会議開催</p>
	4月	医療保険福祉審議会介護給付費部会が介護報酬設定等の審議開始	健康福祉局保険高齢部介護保険準備室（室長1，主査2，係員7，保健婦1）を設置
	8月		<p>平成10年第1回介護支援制度等調査特別委員会</p> <p>仙台市介護保険事業計画策定委員会設置（第1回会議）</p> <p>事業計画策定のための実態調査実施</p> <ul style="list-style-type: none"> <li>・ 高齢者一般調査</li> <li>・ 要介護高齢者需要調査</li> </ul>
	9月	<p>第1回介護支援専門員実務研修受講試験実施（9月20日，27日，10月4日，11日）</p> <p>厚生省 医療保険福祉審議会介護給付費部会に「介護報酬の主な論点と基本的な考え方（案）中間とりまとめ」を提出</p>	<p>平成10年度要介護認定モデル事業実施（全区：対象者341人）</p> <p>第2回介護保険事業計画策定委員会</p>
	10月		介護保険準備室（係員2）増員
	11月		<p>平成10年第2回介護支援制度等調査特別委員会</p> <p>「高齢社会を考えるつどい」（各区，各総合支所の7か所）</p> <p>第3回介護保険事業計画策定委員会</p>
	12月	介護保険法施行令，介護保険の国庫負担金の算定等に関する政令公布	
平成11年	1月		<p>平成10年第3回介護支援制度等調査特別委員会</p> <p>第4回介護保険事業計画策定委員会</p>
	3月	介護保険法施行規則，指定居宅サービス等の事業の人員，設備及び運営に関する基準，介護保険の医療保険者の納付金の算定等に関する省令等を公布	<p>第5回介護保険事業計画策定委員会</p> <p>介護関連サービスの提供に関する意向調査実施</p>

年 月	介護保険制度のあゆみ	仙台市の取り組み
平成11年	4月	介護保険準備室（主幹1）増員  各区保健福祉センター高齢保健福祉課介護保険係（係長5，係員33）を設置，宮城総合支所保健福祉課福祉係（係員1）増員  （財）仙台市在宅福祉サービス公社訪問調査係に職員（保健婦7）を派遣 訪問調査員は41名体制
	5月	第6回介護保険事業計画策定委員会
	6月	第7回介護保険事業計画策定委員会  介護保険制度・介護保険事業計画市民説明会 （市民センター50か所）
	7月	第2回介護支援専門員実務研修受講試験実施  平成11年第1回介護支援制度等調査特別委員会  第8回介護保険事業計画策定委員会
	8月	平成11年第2回介護支援制度等調査特別委員会  第9回介護保険事業計画策定委員会  第10回介護保険事業計画策定委員会
	9月	準備要介護認定の申請受付開始  介護保険事業計画（中間報告公表）
	10月	介護保険制度に関する与党三党申し入れ  介護保険制度の円滑な実施のための特別対策の決定  平成11年第3回介護支援制度等調査特別委員会
	11月	介護保険法の円滑な実施のための特別対策の公表  平成11年第4回介護支援制度等調査特別委員会  第11回介護保険事業計画策定委員会
12月	今後5か年間の高齢者保健福祉施策の方向～ゴールドプラン21～の策定  介護支援制度等調査特別委員会中間報告	
平成12年	1月	平成11年第5回介護支援制度等調査特別委員会  第12回介護保険事業計画策定委員会
	2月	介護報酬単価告示  第13回介護保険事業計画策定委員会  仙台市介護保険事業計画策定  仙台市基準該当サービス及び基準該当居宅介護支援に関する規則施行
	4月	介護保険法施行 特別対策により，平成12年9月まで第1号被保険者の保険料を徴収せず  短期入所サービスの振替利用制度の実施  仙台市介護保険条例施行  仙台市介護保険条例施行規則施行  高齢化社会対策本部を高齡社会対策推進本部に名称変更

年 月	介護保険制度のあゆみ	仙台市の取り組み	
平成12年	4月	組織変更・減員（主幹1） ・健康福祉局保険高齢部介護保険課（課長1，主幹1，係長1，係員9 保健婦1）を設置（介護保険準備室を廃止） ・各区介護保険係（係員11）増員 ・宮城総合支所保健福祉課福祉係（係員1）増員  平成11年第6回介護支援制度等調査特別委員会	
	5月	「介護保険制度施行に伴うサービス利用の傾向調べ」実施  「介護保険制度の課題把握のためのアンケート」実施	
	6月	介護支援制度等調査特別委員会報告	
	9月	仙台市介護保険運営委員会設置  「居宅介護支援事業所等業務実施状況調査」実施  「介護サービス利用者意識調査」実施	
	10月	第1号被保険者の保険料徴収開始 特別対策により，平成13年9月まで第1号被保険者の保険料を1/2に軽減	社会福祉法人等による生計困難者に対する介護保険サービスに係る利用者負担額減免措置事業（社福減免）の実施
	11月		介護保険運営委員会（第1回会議）
	12月	福祉用具貸与，住宅改修の保険給付の範囲拡大	「介護保険サービス利用に関する調査」実施  介護保険運営委員会（第1回勉強会）
平成13年	1月	短期入所サービス振替利用制度変更（月ごとの振替上限日数14日を撤廃）  介護保険施設入所者標準負担額及び特定標準負担額の改定（1日につき760円から780円に）  省庁再編（厚生省と労働省を再編し厚生労働省が発足，老健局は5課1室体制となる）	<div style="border: 1px solid black; border-radius: 15px; padding: 10px;">             平成9年度～平成12年度の関係団体，市民団体，市民等への出前説明会（実績）              回数578回 参加者 延べ29,358人           </div>  予防・生活支援事業の追加実施（住宅改修理由書作成，短期入所サービス振替利用手続きに対し，補助金（2,000円/件）を交付）
	2月		介護サービス試行評価事業の実施（2月～3月）  介護保険運営委員会（第2回会議）
	3月		介護保険運営委員会（第3回会議）  介護保険事業者リスト作成・配付
	4月		介護保険課（係員1）増員  （財）仙台市在宅福祉サービス公社を廃止し，（財）仙台市健康福祉事業団在宅福祉部訪問調査センターに保健婦（6）を派遣 訪問調査員は49名体制（保健婦6名を含む。）  介護保険運営委員会（第4回会議）

年 月	介護保険制度のあゆみ	仙台市の取り組み	
平成13年	7月	介護保険運営委員会（第5回会議）	
	8月	介護保険運営委員会（第2回勉強会）	
	10月	第1号被保険者保険料の本来額徴収開始 介護保険制度の検証・見直のため社会保障審議会に介護給付費分科会を設置	第1号被保険者保険料の生活困窮者に対する減免制度開始
	11月		介護保険運営委員会（第6回会議）
	12月		仙台市介護保険事業計画及び高齢者保健福祉計画策定のための実態調査
平成14年	1月	訪問通所サービスと短期入所サービスの利用限度額の一本化	社会福祉法人等による生計困難者に対する介護保険サービスに係る利用者負担額減免措置事業（社福減免）の対象者拡大
	3月		介護保険運営委員会（第7回会議）
	5月		介護保険運営委員会（第8回会議）
	6月		介護保険運営委員会（第9回会議）
	7月		介護保険運営委員会（第10回会議）
	8月	事業者評価方法の検討のため介護サービス選択のための評価の在り方に関する検討会設置	高齢社会対策推進本部会議
	9月		介護保険運営委員会（第11回会議）
	10月	第5回介護支援専門員実務研修受講試験実施	仙台市介護保険事業計画中間報告公表 市民意見の聴取 市民説明会開催  市民説明会 各区・各総合支所単位に1回ずつ、計7回開催し、来場者は467人。  市民意見 212人から280件の意見を中間報告書綴込みはがき等によりいただきました。
	11月		介護保険運営委員会（第12回会議）
	12月		介護保険運営委員会（第13回会議）
平成15年	1月		介護保険運営委員会（第14回会議）
	3月	介護報酬単価改訂公表 ゴールドプラン21以後の高齢者介護についての検討機関として高齢者介護研究会設置	



年 月	介護保険制度のあゆみ	仙台市の取り組み	
平成15年	4月	介護保険法改正 高齢低所得者の利用負担軽減措置の利用者負担率を6%へ引き上げ	仙台市介護保険条例改定 介護保険審議会公募委員募集
	5月	法施行後5年を目処とした全般的な法見直のため社会保障審議会に介護保険部会設置	
	6月	高齢者介護研究会検討結果を「2015年の高齢者介護」として報告	
	7月		介護保険審議会（第1回会議）
	8月		介護保険審議会（第2回会議）
	10月	第6回介護支援専門員実務研修受講試験実施	
	12月		介護保険審議会（第3回会議）
平成16年	1月	介護制度改革について福祉、医療、年金など制度横断的な関連施策の総合的な調整を行うため、厚生労働事務次官を本部長とする「介護制度改革本部」を設置	介護保険審議会（第4回会議）
	4月		介護保険審議会（第5回会議）
	7月	社会保障審議会・介護保険部会「介護保険制度見直しに関する意見」とりまとめ	
	9月	介護制度改革広報センターの設置	
	10月		介護保険審議会（第6回会議）
	12月	社会保障審議会・介護保険部会「被保険者・受給者の範囲」の拡大に関する意見」とりまとめ	
平成17年	1月		介護保険審議会（第7回会議）
	3月	高齢低所得者の利用負担軽減措置終了	介護保険審議会（第8回会議）
	5月		介護保険審議会（第9回会議）
	6月		介護保険審議会（第10回会議）
	7月		介護保険審議会（第11回会議）
	8月		介護保険審議会（第12回会議）
	10月	介護保険法改正 ・施設給付の見直し （食費・居住費を自己負担に）	社会福祉法人等による生計困難者に対する介護保険サービスに係る利用者負担額軽減措置事業の制度改正  ユニット型個室に係る社会福祉法人等による生計困難者に対する利用者負担額軽減制度特例措置開始(平成18年3月まで)  介護保険審議会（第13回会議）
	11月		介護保険審議会（第14回会議）

組織、役職等は当時の名称