

平成 18 年版

仙台市の介護保険

(平成 17 年度実績)

平成 18 年 12 月

仙台市健康福祉局保険高齢部介護保険課

目 次

〔 制 度 の 概 要 〕	1
〔 被 保 険 者 の 状 況 〕	
1 人口・被保険者数	14
2 被保険者の年齢構成	17
3 第1号被保険者の異動状況	18
〔 保 険 料 の 状 況 〕	
1 第1号被保険者の保険料の状況	22
(1) 賦課の状況(現年分)	22
(2) 保険料減免の状況	24
(3) 収納状況	26
(4) 普通徴収の納付方法別収納状況(現年分)	28
〔 要 介 護 認 定 の 状 況 〕	
1 仙台市介護認定審査会	30
(1) 組織	30
(2) 委員の構成及び審査会の開催状況	30
2 要介護(支援)認定の状況	31
(1) 人口・高齢化率の推移	31
(2) 人口・認定者の推移	32
(3) 要介護(支援)認定者の推移	33
(4) 要介護(支援)認定者数	34
(5) 要介護(支援)申請件数	34
(6) 審査判定結果〔累計〕	34
(7) 要介護認定者数(月別)	35
〔 保 険 給 付 の 状 況 〕	
1 サービス受給者数	40
2 保険給付	45
3 高額介護(居宅支援)サービス費	57
4 食費及び居住費の負担限度額の認定・利用者負担額の減免状況	59
(1) 食費・居住費の負担限度額の認定者数	59
(2) 介護老人福祉施設の旧措置入所者に係る減額・免除認定者数	59
(3) 利用者負担額の減額・免除認定者数	60
(4) 食費・居住費の特例減額措置認定者数	60
(5) 社会福祉法人等による利用者負担軽減・特別対策 による利用者負担減免認定者数	60
5 介護保険サービス提供事業所の指定状況	61

〔 財 政 状 況 〕	
1	平成 17 年度 歳入決算……………64
2	平成 17 年度 歳出決算……………66
3	平成 18 年度 歳入予算……………68
4	平成 18 年度 歳出予算……………69
〔 事業計画の進捗状況 〕	
1	介護保険事業計画（平成 15 年～平成 17 年）……………72
（ 1 ）	人口推計……………72
（ 2 ）	要介護者等の推計……………72
（ 3 ）	事業運営期間の総費用……………72
2	実績等……………73
（ 1 ）	第 1 号被保険者数……………73
（ 2 ）	要介護・要支援認定者数……………73
（ 3 ）	事業運営期間の保険給付費の執行状況等……………73
3	介護保険事業計画と実績との比較……………74
〔 審 議 会 〕	
1	仙台市介護保険審議会……………76
（ 1 ）	所掌事項……………76
（ 2 ）	開催状況……………76
（ 3 ）	委員の構成……………78
（ 4 ）	委員名簿……………78
〔 そ の 他 〕	
1	苦情・相談の状況……………80
（ 1 ）	苦情等対応フロー……………80
（ 2 ）	苦情等受付件数……………81
2	審査請求の状況について……………82
（ 1 ）	審査請求件数……………82
（ 2 ）	審査請求の概要……………82
3	市政出前講座実施状況……………83
4	指定居宅介護支援事業所等への説明会実施状況……………83
〔 組 織 〕	
1	事務機構……………86
2	事務分掌……………87
3	職員配置状況……………89
4	所在地等……………90
〔 沿 革 〕……………91	

制度の概要

制度の概要

1 保険者

介護保険の運営主体である保険者は、市町村及び特別区とされています。

国及び都道府県は、介護保険事業が健全かつ円滑に行われるようにする責務があり、また、医療保険者も協力することとされています。

なお、国民は健康の保持増進に努めるとともに、たとえ要介護状態になってもその有する能力の維持向上に努めることとされています。また、共同連帯の理念に基づき、介護保険事業に要する費用を公平に負担するとされています。

40歳以上の方が被保険者となって、介護保険料を納め、介護が必要になった場合には、要介護認定等の手続きを経て、原則として、費用の1割を負担することで介護サービスが利用できる仕組みになっています。

2 被保険者

- (1) 被保険者は年齢により次の2つの区分に分けられ、保険料の算定や納付方法、給付の範囲などがそれぞれ異なります。

第1号被保険者	仙台市に住所がある 65歳以上 の方
第2号被保険者	仙台市に住所がある 40歳以上 65歳未満 の医療保険加入者

- (2) 被保険者の要件に該当する場合でも、次の場合は対象外となります。

住所地特例者	介護保険施設等の住所地特例対象施設に入所することにより、他の市町村から仙台市内の介護保険施設等に住所を変更した場合は、施設入所以前の市町村の被保険者となります。
旧措置入所者	老人福祉法における措置により、介護保険法施行時に特別養護老人ホームに入所している方は、施行日以降も引き続き当該特別養護老人ホームに入所している間、または継続して他の介護保険施設に入所している間は措置を行った市町村の被保険者となります。
適用除外者	身体障害者療護施設等の適用除外施設に入所している方は介護保険の被保険者にはなりません。

3 介護サービスを利用するための手続きの流れ

(1) 要介護・要支援認定申請

介護サービスを利用するには、介護等が必要という認定を受けるための「要介護・要支援認定申請」を本人または家族等が区役所・総合支所に行く必要があります。

(2) 訪問調査

「要介護・要支援認定申請」に基づき、調査員が調査票に定められた項目について、調査します。本人の心身の状況等について、定められた項目だけで表現しきれないものは、特記事項として記載します。

(3) 審査・判定

調査員の調査結果をもとにコンピュータ処理により一次判定を行います。

次に、保健、医療、福祉の専門家で構成される介護認定審査会において、一次判定結果のほか、主治医等意見書、調査票の特記事項により審査判定を行います。

審査判定は、次の点などに着目して行われます。

非該当，要支援 1 ，要支援 2 ，要介護 1 ，要介護 2 ，要介護 3 ，要介護 4 ，要介護 5 のいずれに該当するか

特定疾病に起因しているか（第 2 号被保険者の場合）

認定審査会として付すべき意見はないか

非該当の場合は、保険給付の対象にはなりません。

(4) 介護サービス計画（ケアプラン）の作成

介護サービス計画（ケアプラン）とは、利用者の心身の状況、生活環境、本人や家族の希望等を考慮し、利用するサービスの種類、内容などを定める計画のことです。介護支援専門員（ケアマネジャー）や地域包括支援センターの保健師等の専門家に作成を依頼することができます。

ケアプランの作成費用は全額保険給付の対象となり、利用者の負担はありません。また、要介護（要支援）者や家族が自ら作成することも可能です。

(5) 介護サービスの利用

介護保険のサービスには家庭などで利用する「在宅サービス」と、住み慣れた地域での生活を支える「地域密着型サービス」、施設に入所して利用する「施設サービス」があります。

サービスの種類名に「介護予防」が含まれるものは要支援 1 ・ 2 の方が利用できます。それ以外のサービスは要介護 1 ～ 5 の方が利用できます。

4 在宅サービスの利用

(1) 自宅で利用するサービス

サービスの種類	サービスの内容
訪問介護 介護予防訪問介護 (ホームヘルプサービス)	ホームヘルパーが家庭を訪問し，身体介護や生活援助を行います。
訪問入浴介護 介護予防訪問入浴介護	移動入浴車で家庭を訪問し，入浴介助を行います。
訪問看護 介護予防訪問看護	医師の指示に基づいて，看護師が家庭を訪問し，じょくそうの処置，点滴の管理などの必要な看護や家族へのアドバイスを行います。
訪問リハビリテーション 介護予防訪問リハビリテーション	医師の指示に基づいて，理学療法士や作業療法士が家庭を訪問し，リハビリテーションや福祉用具の使用方法の指導等を行います。
居宅療養管理指導 介護予防居宅療養管理指導	医師，歯科医師，薬剤師，管理栄養士，歯科衛生士等が家庭を訪問し，療養上必要な助言・指導を行います。

(2) 施設等に出かけて利用するサービス

サービスの種類	サービスの内容
通所介護 介護予防通所介護 (デイサービス)	デイサービスセンター等で入浴や食事，日常生活の世話や機能訓練などを日帰りで行います。
通所リハビリテーション 介護予防通所リハビリテーション (デイケア)	老人保健施設や病院等でリハビリテーションを日帰りで行います。
短期入所生活介護 短期入所療養介護 介護予防短期入所生活介護 介護予防短期入所療養介護 (ショートステイ)	家族が一時的に介護できない場合に，特別養護老人ホームや老人保健施設などに短期間入所して，介護サービスを利用します。

(3) 特定の施設から提供されるサービス

サービスの種類	サービスの内容
特定施設入居者生活介護 介護予防特定施設入居者生活介護	指定を受けた有料老人ホームやケアハウスに入居している要介護者・要支援者に、入浴や食事、日常生活の世話や機能訓練などを行います。

(4) 生活しやすくするサービス

サービスの種類	サービスの内容
福祉用具貸与 介護予防福祉用具貸与	日常生活の自立を助けたり、機能訓練に用いるための福祉用具、介護者の負担を軽くするための福祉用具を貸し出します。
居宅介護福祉用具購入費 ・介護予防福祉用具購入費の支給	腰掛便座、特殊尿器などの福祉用具を購入した場合は、申請によりその費用の一部を支給します。 対象となる品目や支給限度額が別途定められています。
居宅介護住宅改修費・ 介護予防住宅改修費の 支給	手すりの取り付けや、段差の解消などの住宅改修に要した費用の一部を支給します。 対象となる改修の種類、支給限度額が別途定められています。

5 地域密着型サービスの利用

サービスの種類	サービスの内容
夜間対応型訪問介護	夜間に定期的な巡回や利用者からの連絡に応じて随時ホームヘルパーが家庭を訪問し、入浴や食事、日常生活の世話などを行います。
認知症対応型通所介護 介護予防認知症対応型通所介護	デイサービスセンター等で、認知症の方に入浴や食事、日常生活の世話や機能訓練などを日帰りで行います。
小規模多機能型居宅介護 介護予防小規模多機能型居宅介護	生活環境等に応じて、サービス拠点への「通い」を中心に、随時「訪問」や「泊まり」を組み合わせ、入浴や食事、日常生活の世話や機能訓練などを行います。

認知症対応型共同生活介護 介護予防認知症対応型共同生活介護 (要支援1の方は利用できません)	認知症のために介護を必要とする人々が少人数で共同生活を営む住居(グループホーム)で、入浴や食事、日常生活の世話などを行います。
地域密着型特定施設入居者生活介護	入居定員が29名以下である指定を受けた有料老人ホームやケアハウスに入居している要介護者に、入浴や食事、日常生活の世話や機能訓練などを行います。
地域密着型介護老人福祉施設入所者生活介護	入居定員が29名以下である地域密着型介護老人福祉施設に入所している要介護者に、入浴や食事、日常生活の世話や機能訓練などを行います。

6 施設サービスの利用(要支援1・2と認定された方は対象外)

サービスの種類	サービスの内容
指定介護老人福祉施設 (特別養護老人ホーム)	寝たきりや認知症の方が入所し、介護職員などが食事・入浴などの介護や機能訓練等を行う入所施設
介護老人保健施設 (老人保健施設)	寝たきり等で看護や介護を必要とする高齢者及び認知症の方に対して、リハビリテーション等の医療ケアと生活サービスを一体的に提供し、家庭への復帰を支援する入所施設
指定介護療養型医療施設 (療養病床等)	長期にわたる療養が必要な高齢者に対して、医学的な管理の下で介護や機能訓練、その他の必要な医療を行う入所施設

7 利用者負担

保険給付の対象費用のうち、原則として、その1割を利用者が負担します。

また、施設サービス(ショートステイを含む。)を受ける場合、食費と居住費(室料・光熱水費相当分)の全額を別途利用者が負担します。

ただし、低所得者に配慮し、高額介護サービス費の支給に係る利用者負担額の上限額や施設サービスを受けた場合の食費と居住費の負担限度額が別に設定されており、利用者負担の軽減措置が講じられています。

この他にも、次のような利用者負担の軽減措置が講じられています。

(1) 低所得者の利用者負担の軽減策

介護サービスの提供事業者となっている社会福祉法人等から介護サービスを利用する場合、低所得者で特に生計困難な方に対して、利用料の軽減を行うところもあります。

社会福祉協議会で行っている生活福祉資金の貸付制度を活用し、介護保険に要する費用（介護サービス利用料や介護保険料）を借りることができます。

(2) 経過措置

介護保険制度施行時（平成12年4月1日）に特別養護老人ホームに入所している方については、経過措置として、10年間利用者負担額を減免し、それまでの費用徴収額を大きく上回らないよう配慮しています。

(3) 利用者負担の支払い方法

現物給付	費用の1割をサービス事業者に支払い、介護サービスを利用すること。残りの9割分は、被保険者に代わり事業者が保険者から受領します。
償還払い	費用の全額をサービス事業者に支払って、介護サービスを利用し、後日申請により給付費（9割）の支給を受けること。 居宅サービス計画を作成しないでサービスを利用した場合や、居宅サービス計画以外のサービスを利用した場合、被保険者証を提示しないでサービスを利用した場合などは償還払いの対象となります。

8 地域支援事業

平成18年度から、市町村は被保険者が要支援・要介護状態となることを予防するとともに、地域において自立した日常生活を営むことができるよう支援するため、地域支援事業を行うこととされています。

地域支援事業は次の3つの事業から構成されます。

(1) 介護予防事業

第1号被保険者が要介護状態等となることの予防又は要介護状態等の軽減・悪化の防止のための事業

(2) 包括的支援事業

(1)の介護予防事業に関するマネジメント

総合相談支援事業

権利擁護事業

包括的・継続的支援事業

(3) 任意事業

介護給付費等の適正化のための事業、介護者の支援のための事業など

9 介護保険料

(1) 第1号被保険者（65歳以上の方）

算定方法	<p>第1号被保険者の介護保険料は、介護サービスの利用見込量から見込んだ介護保険事業費の予想額などを基に決められ、3年ごとに改定されます。被保険者一人ひとりの介護保険料額は、所得などに応じて段階を決めて決定します。</p> <p>第1号被保険者の介護保険料は、介護保険の運営主体で保険者である市町村に納付します。</p>	
納付方法	特別徴収による納入（年金受給者）	公的年金受給者のうち、老齢・退職・遺族・障害年金の受給額が一定以上の方は、年6回に分けて年金からの納入となります。
	普通徴収による納付	上記特別徴収以外の方は、4月と5月を除く毎月、納付書や口座振替での納付となります。

(2) 第2号被保険者（40歳から64歳までの方）

加入する医療保険料と一体で納付します。

各医療保険者は、社会保険診療報酬支払基金に対し介護給付費納付金として納付します。こうして、全国規模でプールしたものが、各市町村の保険給付の実績に応じて、その一定割合が介護給付費交付金として各市町村に交付されます。

負担方法等

	対象者	保険料負担方法
健康保険組合 政府管掌健康保険	企業等に勤務する方とその家族	企業等に勤務する方が負担します
国民健康保険	自営業の方や農家の方など	対象となる家族の人数や所得に応じて世帯主が負担します。

10 保険財政

介護保険事業に関する収入及び支出は、介護保険事業の健全な運営を確保するため一般会計の収支とは区別し、特別会計を設けています。

介護保険サービスの費用から、1割の利用者負担を除いた残りの9割が、介護保険から給付費として支給されます。

その給付費の約半分は公費（税金を財源とする国・地方公共団体の負担金）で負担し、残りの約半分は第1号被保険者と第2号被保険者が介護保険料で負担します。

公費負担分の内訳は全国平均で、それぞれ国が約25%（施設等給付費は約20%）、都道府県が12.5%（施設等給付費は17.5%）、市町村が12.5%となっています。

保険料の負担割合は、平成18年度から平成20年度の3年間は第1号被保険者が約19%、第2号被保険者が31%となります。

また、地域支援事業に要する費用についても公費と保険料によってまかなわれます。（財源構成はp70参照）

(1) 介護保険給付の費用負担の仕組み

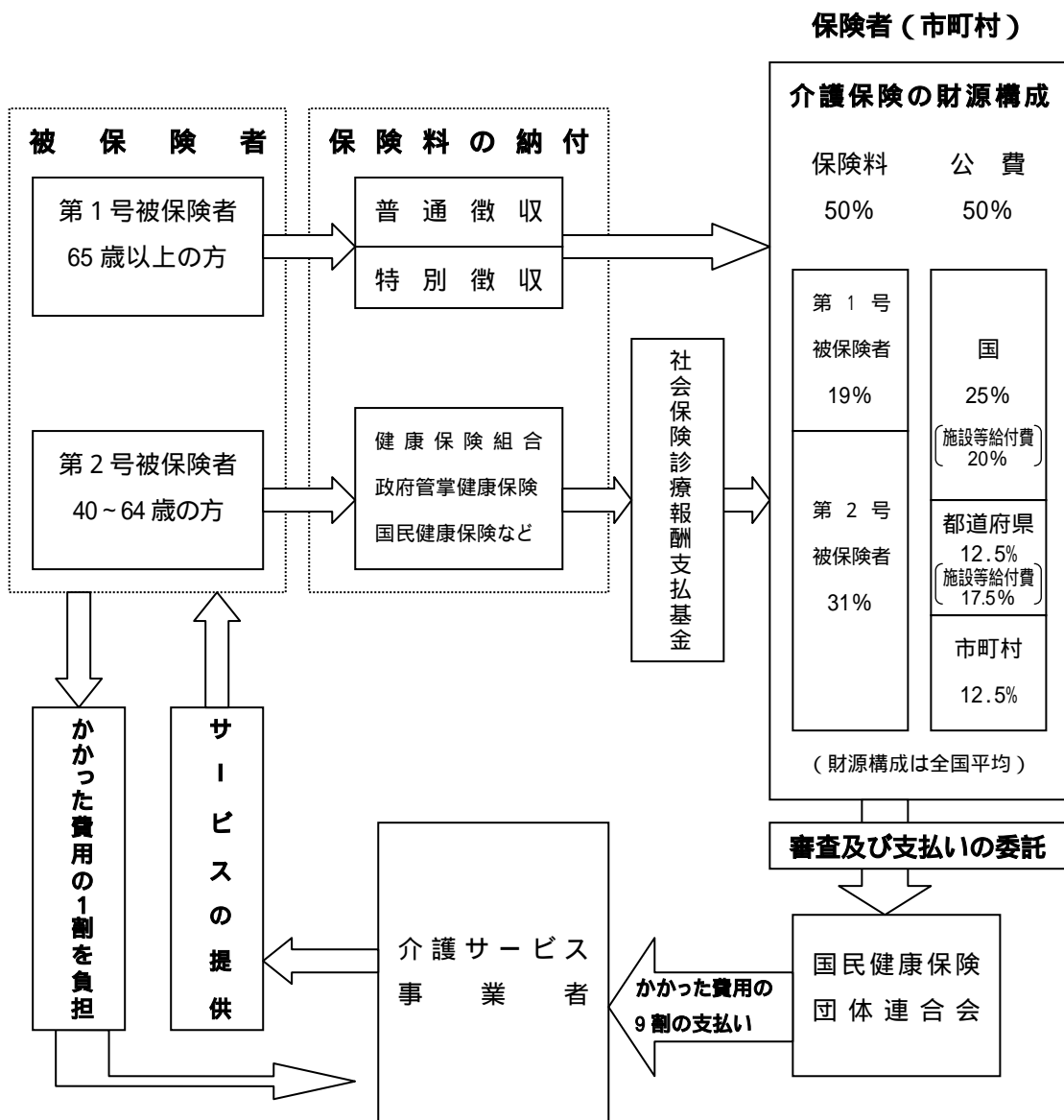

(2) 介護保険財政安定化のための施策

財政安定化基金	都道府県ごとに財政安定化基金を設置し，市町村の介護保険財政に不足が生じた場合等に，資金の交付又は貸付を行います。 財源は，国1/3，都道府県1/3，市町村の保険料1/3です。
市町村相互財政安定化事業	複数市町村が相互に財政安定化を図ることを目的として，共通の調整保険料率を設定し，介護保険財政について相互に調整を行う事業です。 (仙台市では実施していません。)

11 介護保険事業計画

介護保険事業の円滑な実施・運営を図るため，国は「基本指針」を，都道府県は「介護保険事業支援計画」を，市町村は「介護保険事業計画」を策定するものとされています。

平成18年度から平成20年度までの3年間を計画期間とする第3期介護保険事業計画については，老人保健福祉計画と一体のものとして作成することとされ，仙台市では平成18年3月に「仙台市高齢者保健福祉計画」及び「仙台市介護保険事業計画」を改訂し，両計画を一体のものとして「仙台市高齢者保健福祉計画（介護保険事業計画）」を策定しました。

この計画は「仙台市基本計画 仙台21プラン」を基礎とし，「支え合いのまち推進プラン - 仙台市地域保健福祉計画 - 」等関連する他の計画と連携のうえ，さまざまな分野にわたり高齢者保健福祉を推進するための総合計画で，「すべての市民が自立し，高齢者の尊厳が保持され，ともに支え合う地域社会づくり」を基本目標としています。

仙台市高齢者保健福祉計画（介護保険事業計画）と他計画との関係

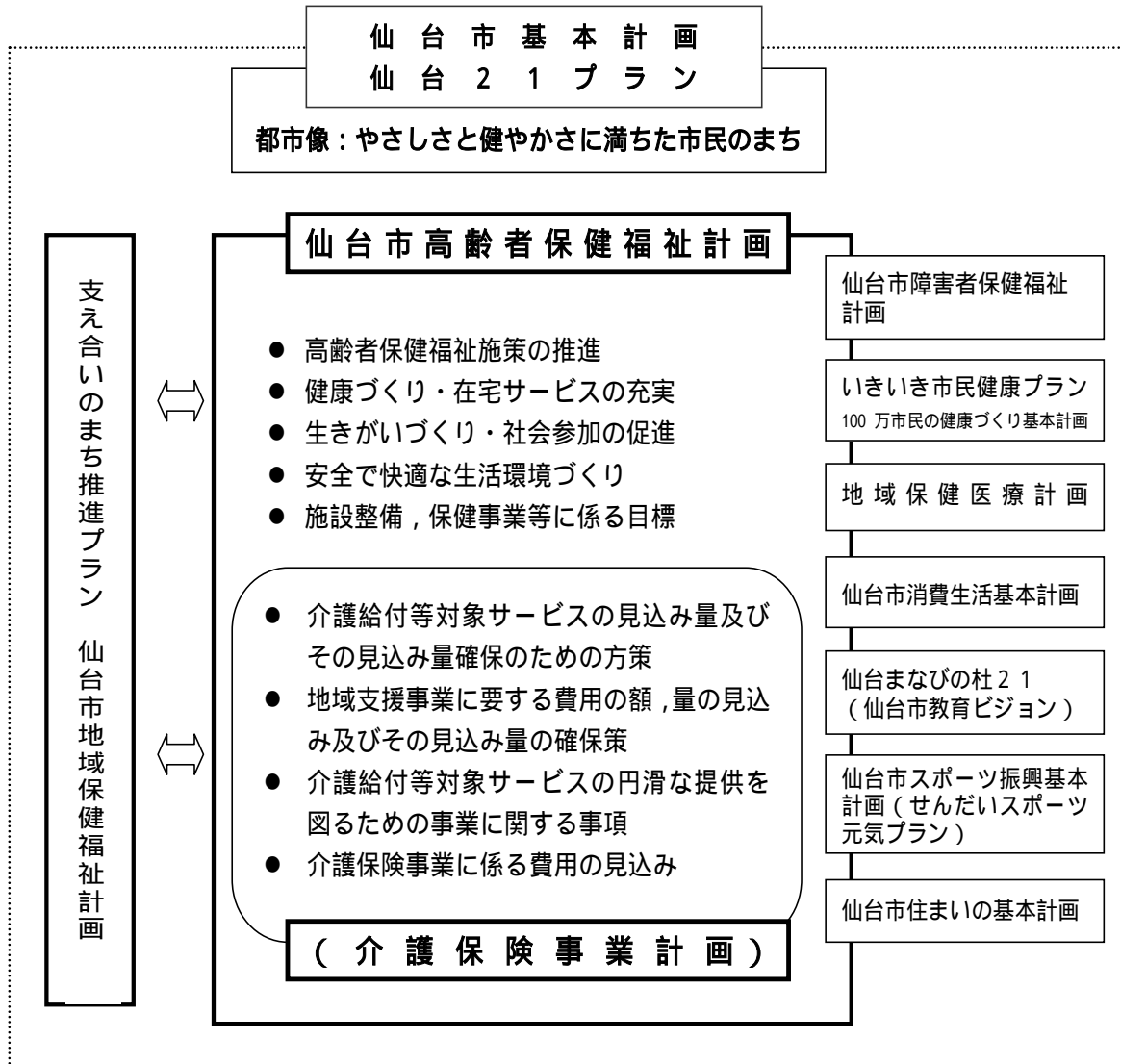

被保険者の状況

1 人口・被保険者数

(1) 人口・第1号被保険者数・住所地特例者数

(平成17年度末)

区 分	人 口 A	第1号被保険者数			人 占 第 被 保 割 の D/A	に る 号 者 合 % 住所 地 特 例 者 数 の 状 況 (再掲) 人
		65歳～74歳 (前期高齢者) B	75歳～ (後期高齢者) C	計 D = B + C		
青 葉 区	279,031	25,234	22,330	47,564	17.05%	104
区 役 所	215,837	19,945	18,147	38,092	17.65%	100
宮城総合	63,194	5,289	4,183	9,472	14.99%	4
宮 城 野 区	182,841	15,551	11,722	27,273	14.92%	104
若 林 区	129,294	11,720	9,550	21,270	16.45%	56
太 白 区	220,967	21,113	16,964	38,077	17.23%	107
区 役 所	216,333	20,578	16,350	36,928	17.07%	106
秋保総合	4,634	535	614	1,149	24.79%	1
泉 区	207,981	17,857	11,508	29,365	14.12%	54
合 計	1,020,114	91,475	72,074	163,549	16.03%	425
前年度末	1,021,650	89,389	68,027	157,416	15.41%	300
増 減	1,536	2,086	4,047	6,133	0.6%	125

人口は国勢調査に基づいた推計値。

第1号被保険者数

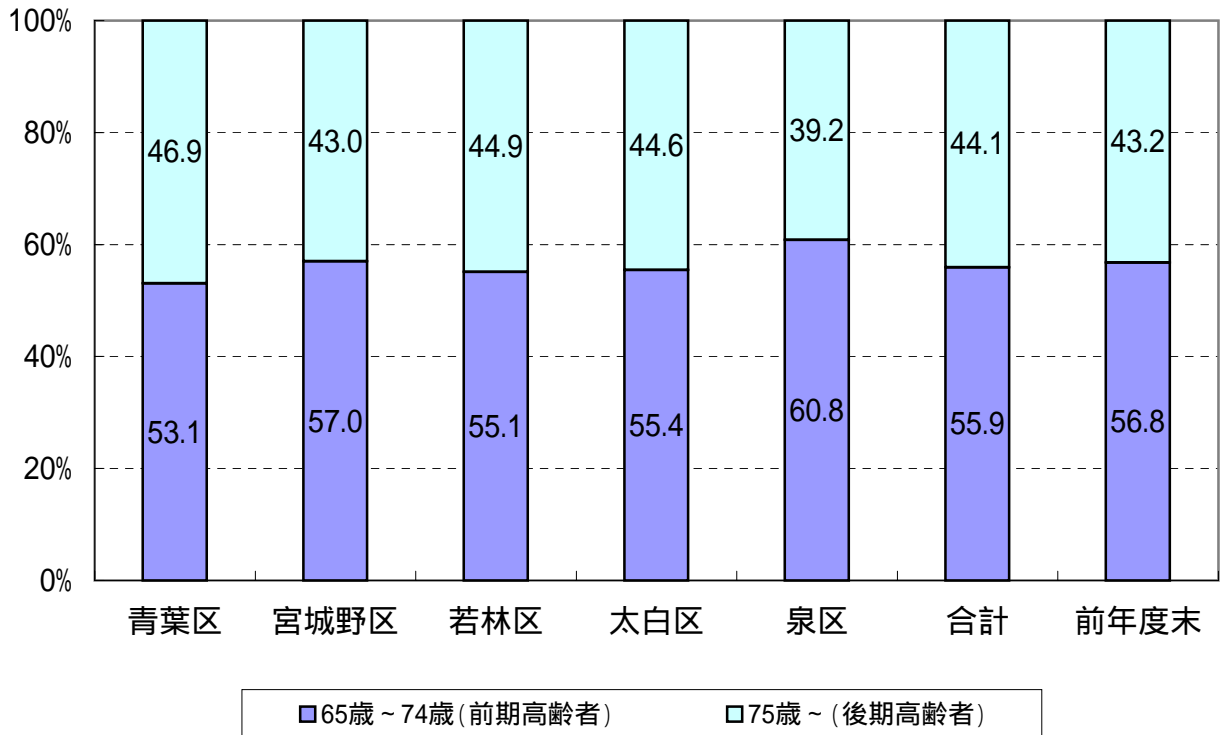

(2) 被保険者数(月別)

第1号被保険者数

区 分	青 葉 区			宮城野区	若林区	太 白 区			泉 区	合 計
	区役所	宮城総合				区役所	秋保総合			
4月	46,291	37,269	9,022	26,351	20,642	36,838	35,701	1,137	27,755	157,877
5月	46,359	37,292	9,067	26,396	20,670	36,906	35,771	1,135	27,865	158,196
6月	46,467	37,363	9,104	26,469	20,710	37,008	35,871	1,137	27,958	158,612
7月	46,600	37,441	9,159	26,558	20,771	37,146	36,009	1,137	28,088	159,163
8月	46,694	37,484	9,210	26,641	20,835	37,241	36,104	1,137	28,211	159,622
9月	46,828	37,580	9,248	26,702	20,903	37,360	36,219	1,141	28,368	160,161
10月	46,908	37,619	9,289	26,787	20,959	37,435	36,293	1,142	28,545	160,634
11月	46,997	37,669	9,328	26,856	21,010	37,548	36,403	1,145	28,715	161,126
12月	47,063	37,710	9,353	26,926	21,080	37,624	36,473	1,151	28,830	161,523
1月	47,201	37,801	9,400	27,015	21,135	37,807	36,653	1,154	29,015	162,173
2月	47,354	37,923	9,431	27,143	21,196	37,930	36,777	1,153	29,158	162,781
3月	47,564	38,092	9,472	27,273	21,270	38,077	36,928	1,149	29,365	163,549
前年度末	46,164	37,200	8,964	26,255	20,618	36,725	35,587	1,138	27,654	157,416
増 減	1,400	892	508	1,018	652	1,352	1,341	11	1,711	6,133

第2号被保険者数(被保険者証の交付数)

区 分	青 葉 区			宮城野区	若林区	太 白 区			泉 区	合 計
	区役所	宮城総合				区役所	秋保総合			
4月	296	211	85	216	138	310	302	8	246	1,206
5月	296	210	86	216	142	312	304	8	245	1,211
6月	302	215	87	221	140	312	304	8	249	1,224
7月	304	220	84	224	141	311	303	8	256	1,236
8月	305	222	83	228	144	314	306	8	262	1,253
9月	305	222	83	225	147	319	311	8	271	1,267
10月	310	224	86	223	146	317	309	8	269	1,265
11月	311	225	86	222	146	321	313	8	270	1,270
12月	312	227	85	225	143	318	310	8	275	1,273
1月	321	236	85	226	143	317	310	7	279	1,286
2月	326	238	88	226	141	318	311	7	286	1,297
3月	330	242	88	229	150	322	316	6	287	1,318
前年度末	290	207	83	215	141	310	302	8	241	1,197
増 減	40	35	5	14	9	12	14	2	46	121

合計 (+)

区 分	青 葉 区			宮城野区	若林区	太 白 区			泉 区	合 計
	区役所	宮城総合				区役所	秋保総合			
	人	人	人	人	人	人	人	人	人	人
4月	46,587	37,480	9,107	26,567	20,780	37,148	36,003	1,145	28,001	159,083
5月	46,655	37,502	9,153	26,612	20,812	37,218	36,075	1,143	28,110	159,407
6月	46,769	37,578	9,191	26,690	20,850	37,320	36,175	1,145	28,207	159,836
7月	46,904	37,661	9,243	26,782	20,912	37,457	36,312	1,145	28,344	160,399
8月	46,999	37,706	9,293	26,869	20,979	37,555	36,410	1,145	28,473	160,875
9月	47,133	37,802	9,331	26,927	21,050	37,679	36,530	1,149	28,639	161,428
10月	47,218	37,843	9,375	27,010	21,105	37,752	36,602	1,150	28,814	161,899
11月	47,308	37,894	9,414	27,078	21,156	37,869	36,716	1,153	28,985	162,396
12月	47,375	37,937	9,438	27,151	21,223	37,942	36,783	1,159	29,105	162,796
1月	47,522	38,037	9,485	27,241	21,278	38,124	36,963	1,161	29,294	163,459
2月	47,680	38,161	9,519	27,369	21,337	38,248	37,088	1,160	29,444	164,078
3月	47,894	38,334	9,560	27,502	21,420	38,399	37,244	1,155	29,652	164,867
前年度末	46,454	37,407	9,047	26,470	20,759	37,035	35,889	1,146	27,895	158,613
増 減	1,440	927	513	1,032	661	1,364	1,355	9	1,757	6,254

2 被保険者の年齢構成

(1) 年齢階層別人口及び被保険者証交付数

(平成17年度末)

区 分	人 口	青葉区			宮城野区	若林区	太白区			泉 区	合 計
		区役所	宮城 総合				区役所	秋保 総合			
40歳 ~ 44歳	66,774	9	7	2	12	6	14	13	1	7	48
45歳 ~ 49歳	63,002	29	21	8	15	14	24	24	0	27	109
50歳 ~ 54歳	67,198	54	37	17	45	25	57	55	2	57	238
55歳 ~ 59歳	76,992	131	99	32	75	45	107	105	2	101	459
60歳 ~ 64歳	55,883	107	78	29	82	60	120	119	1	95	464
小 計	329,849	330	242	88	229	150	322	316	6	287	1,318
65歳 ~ 69歳	48,535	13,049	10,119	2,930	8,200	6,150	11,209	10,937	272	9,920	48,528
70歳 ~ 74歳	42,949	12,185	9,826	2,359	7,351	5,570	9,904	9,641	263	7,937	42,947
小 計	91,484	25,234	19,945	5,289	15,551	11,720	21,113	20,578	535	17,857	91,475
75歳 ~ 79歳	33,416	10,014	8,198	1,816	5,607	4,456	7,915	7,662	253	5,462	33,454
80歳 ~ 84歳	21,719	6,769	5,510	1,259	3,508	2,921	5,123	4,950	173	3,442	21,763
85歳 ~ 89歳	10,866	3,557	2,854	703	1,709	1,405	2,564	2,440	124	1,719	10,954
90歳 ~ 94歳	4,511	1,514	1,201	313	718	601	1,043	993	50	697	4,573
95歳 ~ 99歳	1,171	421	338	83	161	144	289	277	12	175	1,190
100歳以上	135	55	46	9	19	23	30	28	2	13	140
小 計	71,818	22,330	18,147	4,183	11,722	9,550	16,964	16,350	614	11,508	72,074
合 計	493,151	47,894	38,334	9,560	27,502	21,420	38,399	37,244	1,155	29,652	164,867
前年度末	485,851	46,454	37,407	9,047	26,470	20,759	37,035	35,889	1,146	27,895	158,613
増 減	7,300	1,440	927	513	1,032	661	1,364	1,355	9	1,757	6,254

人口は住民基本台帳登録人口及び外国人登録人口の数値。
外国人、本市住所地特例者を含む。

3 第1号被保険者の異動状況

(1) 行政区別

区 分	増 加					合計
	転入	職権復活	65歳到達	適用除外非該当	その他	
青 葉 区	人 350	人 13	人 2,831	人 0	人 43	人 3,237
区役所	311	13	2,360	0	43	2,727
宮城総合	39	0	471	0	0	510
宮 城 野 区	192	9	1,758	0	23	1,982
若 林 区	121	5	1,318	0	23	1,467
太 白 区	231	9	2,448	0	46	2,734
区役所	210	9	2,418	0	46	2,683
秋保総合	21	0	30	0	0	51
泉 区	295	3	2,399	0	8	2,705
合 計	1,189	39	10,754	0	143	12,125

(2) 月 別

区 分	増 加					合計
	転入	職権復活	65歳到達	適用除外非該当	その他	
4月	人 146	人 6	人 815	人 0	人 1	人 968
5月	116	4	728	0	2	850
6月	89	2	743	0	0	834
7月	75	4	907	0	0	986
8月	84	5	848	0	2	939
9月	93	2	897	0	2	994
10月	106	2	864	0	1	973
11月	110	2	873	0	5	990
12月	94	5	764	0	0	863
1月	77	3	1,207	0	1	1,288
2月	76	1	1,012	0	1	1,090
3月	123	3	1,096	0	128	1,350
合 計	1,189	39	10,754	0	143	12,125
年 間 平 均	99.1	3.3	896.2	0.0	11.9	1,010.4

減 少						差引増減
転出	職権喪失	死亡	適用除外 該当	その他	合計	
人	人	人	人	人	人	人
303	9	1,522	2	1	1,837	1,400
301	9	1,522	2	1	1,835	892
2	0	0	0	0	2	508
168	1	794	1	0	964	1,018
100	4	708	3	0	815	652
210	1	1,170	1	0	1,382	1,352
190	1	1,150	1	0	1,342	1,341
20	0	20	0	0	40	11
159	1	834	0	0	994	1,711
940	16	5,028	7	1	5,992	6,133

減 少						差引増減
転出	職権喪失	死亡	適用除外 該当	その他	合計	
人	人	人	人	人	人	人
98	1	408	0	0	507	461
83	0	448	0	0	531	319
62	0	356	0	0	418	416
76	0	358	1	0	435	551
81	0	398	1	0	480	459
85	1	369	0	0	455	539
88	4	407	1	0	500	473
89	2	407	0	0	498	492
53	3	410	0	0	466	397
50	0	588	0	0	638	650
56	2	421	3	0	482	608
119	3	458	1	1	582	768
940	16	5,028	7	1	5,992	6,133
78.3	1.3	419.0	0.6	0.1	499.3	511.1

第1号被保険者数の推移(平成17年度)

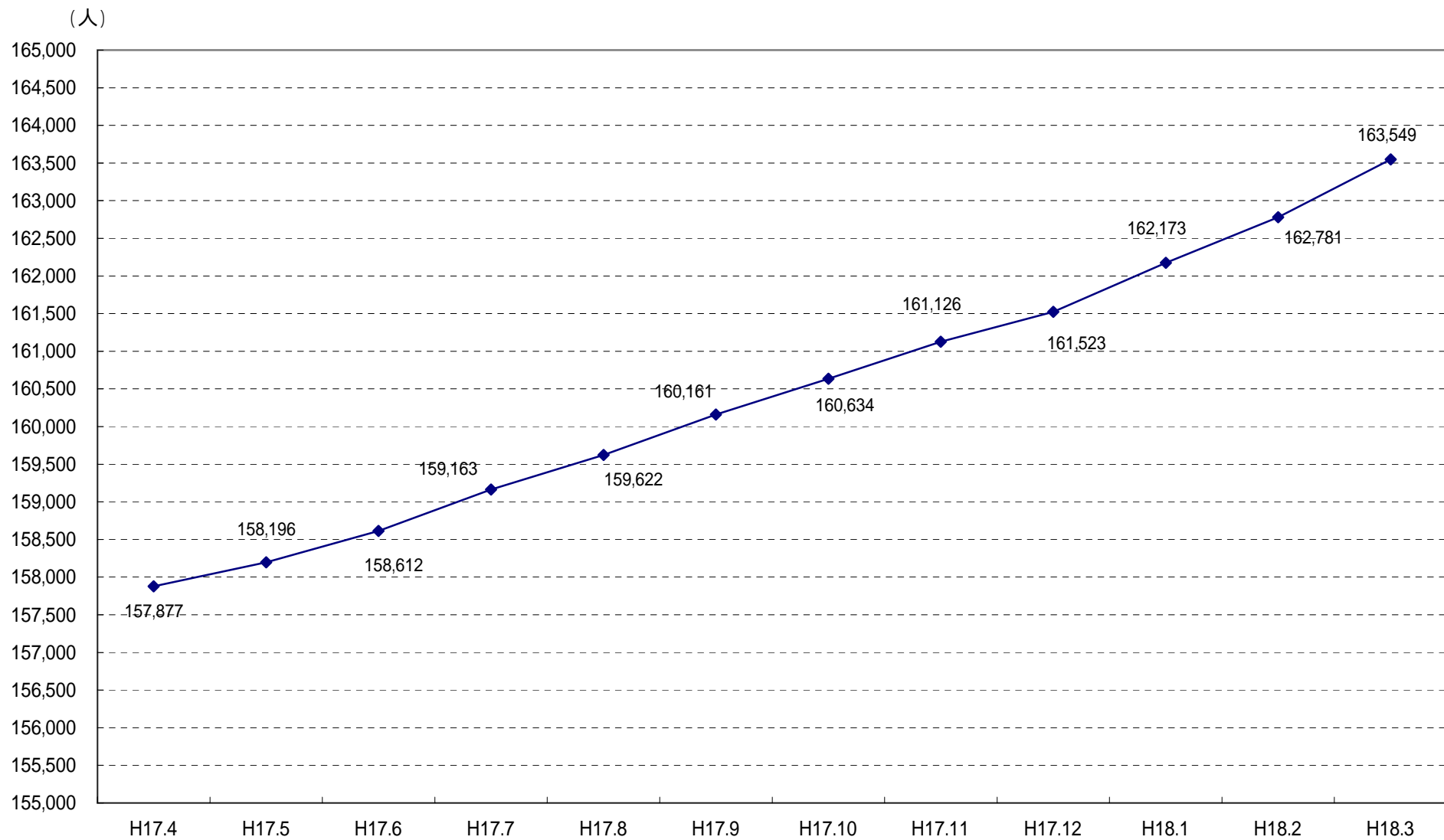

保険料の状況

1 第1号被保険者の保険料の状況

(1) 賦課の状況（現年分）

普通徴収

（平成17年度末）

納入方法	普通徴収					計
所得区分	第1段階	第2段階	第3段階	第4段階	第5段階	計
保険料額	20,500円	30,700円	41,000円	51,300円	61,500円	-
	人	人	人	人	人	人
青葉区	824	3,708	3,406	1,234	1,491	10,663
区役所	703	3,017	2,606	945	1,207	8,478
宮城総合	121	691	800	289	284	2,185
宮城野区	729	2,094	2,174	786	685	6,468
若林区	364	1,534	1,618	635	538	4,689
太白区	637	2,716	2,945	1,019	953	8,270
区役所	619	2,639	2,869	997	936	8,060
秋保総合	18	77	76	22	17	210
泉区	214	1,582	2,360	839	1,035	6,030
合計	2,768	11,634	12,503	4,513	4,702	36,120
構成割合	7.7%	32.2%	34.6%	12.5%	13.0%	100.0%
前年度	2,578	11,560	12,598	3,986	4,621	35,343
増減	190	74	95	527	81	777

特別徴収

（平成17年度末）

納入方法	特別徴収					計
所得区分	第1段階	第2段階	第3段階	第4段階	第5段階	計
保険料額	20,500円	30,700円	41,000円	51,300円	61,500円	-
	人	人	人	人	人	人
青葉区	354	11,909	12,587	6,730	6,936	38,516
区役所	307	9,660	9,386	5,613	6,004	30,970
宮城総合	47	2,249	3,201	1,117	932	7,546
宮城野区	388	7,418	7,199	3,504	3,160	21,669
若林区	154	5,657	6,154	2,778	2,536	17,279
太白区	297	9,572	11,048	5,591	4,489	30,997
区役所	290	9,273	10,493	5,507	4,453	30,016
秋保総合	7	299	555	84	36	981
泉区	82	6,131	9,125	4,552	4,197	24,087
合計	1,275	40,687	46,113	23,155	21,318	132,548
構成割合	0.9%	30.7%	34.8%	17.5%	16.1%	100.0%
前年度	1,177	37,322	44,819	22,311	21,489	127,118
増減	98	3,365	1,294	844	171	5,430

普通徴収 + 特別徴収 合計

(平成17年度末)

納入方法	普通徴収 + 特別徴収					
所得区分	第1段階	第2段階	第3段階	第4段階	第5段階	計
保険料額	20,500円	30,700円	41,000円	51,300円	61,500円	-
	人	人	人	人	人	人
青葉区	1,178	15,617	15,993	7,964	8,427	49,179
区役所	1,010	12,677	11,992	6,558	7,211	39,448
宮城総合	168	2,940	4,001	1,406	1,216	9,731
宮城野区	1,117	9,512	9,373	4,290	3,845	28,137
若林区	518	7,191	7,772	3,413	3,074	21,968
太白区	934	12,288	13,993	6,610	5,442	39,267
区役所	909	11,912	13,362	6,504	5,389	38,076
秋保総合	25	376	631	106	53	1,191
泉区	296	7,713	11,485	5,391	5,232	30,117
合計	4,043	52,321	58,616	27,668	26,020	168,668
構成割合	2.4%	31.0%	34.8%	16.4%	15.4%	100.0%
前年度	3,755	48,882	57,417	26,297	26,110	162,461
増減	288	3,439	1,199	1,371	90	6,207

* 16年度中に賦課された総人数であるため、16年度末の被保険者数とは一致しない。

保険料段階構成比

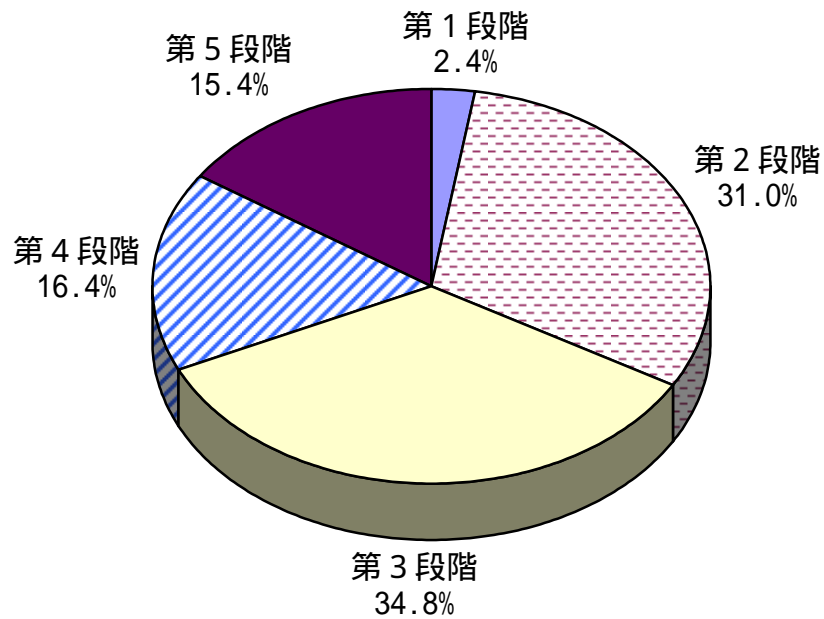

(2) 保険料減免の状況

区 分	震災・風水害等		収入激減		冷害・凍霜害等		収監者等	
	件数	減免額	件数	減免額	件数	減免額	件数	減免額
青 葉 区	0	0	2	102,500	0	0	0	0
区役所	0	0	2	102,500	0	0	0	0
宮城総合	0	0	0	0	0	0	0	0
宮城野区	3	75,300	10	214,700	0	0	0	0
若 林 区	0	0	0	0	0	0	3	92,100
太 白 区	0	0	1	17,200	0	0	1	30,700
区役所	0	0	1	17,200	0	0	1	30,700
秋保総合	0	0	0	0	0	0	0	0
泉 区	0	0	0	0	0	0	0	0
合 計	3	75,300	13	334,400	0	0	4	122,800

区 分	震災・風水害等		収入激減		冷害・凍霜害等		収監者等	
	件数	減免額	件数	減免額	件数	減免額	件数	減免額
青 葉 区	1	30,700	1	51,300	0	0	0	0
区役所	0	0	1	51,300	0	0	0	0
宮城総合	1	30,700	0	0	0	0	0	0
宮城野区	1	5,300	7	245,900	0	0	0	0
若 林 区	1	13,600	0	0	0	0	2	61,400
太 白 区	0	0	6	215,100	0	0	3	92,100
区役所	0	0	6	215,100	0	0	3	92,100
秋保総合	0	0	0	0	0	0	0	0
泉 区	3	54,100	0	0	0	0	0	0
合 計	6	103,700	14	512,300	0	0	5	153,500

区 分	震災・風水害等		収入激減		冷害・凍霜害等		収監者等	
	件数	減免額	件数	減免額	件数	減免額	件数	減免額
青 葉 区	0	0	0	0	0	0	0	0
区役所	0	0	0	0	0	0	0	0
宮城総合	0	0	0	0	0	0	0	0
宮城野区	1	24,400	6	160,800	0	0	0	0
若 林 区	0	0	0	0	0	0	3	92,100
太 白 区	0	0	3	110,700	0	0	3	63,900
区役所	0	0	3	110,700	0	0	3	63,900
秋保総合	0	0	0	0	0	0	0	0
泉 区	0	0	0	0	0	0	0	0
合 計	1	24,400	9	271,500	0	0	6	156,000

(平成15年度末)

低所得者		その他		合計	
件数	減免額	件数	減免額	件数	減免額
件	円	件	円	件	円
742	5,432,600	0	0	744	5,535,100
594	4,031,200	0	0	596	4,133,700
148	1,401,400	0	0	148	1,401,400
670	6,479,900	0	0	683	6,769,900
342	3,371,200	0	0	345	3,463,300
369	3,580,400	0	0	371	3,628,300
350	3,392,400	0	0	352	3,440,300
19	188,000	0	0	19	188,000
252	2,497,500	0	0	252	2,497,500
2,375	21,361,600	0	0	2,395	21,894,100

(平成16年度末)

低所得者		その他		合計	
件数	減免額	件数	減免額	件数	減免額
件	円	件	円	件	円
1,212	12,054,600	0	0	1,214	12,136,600
944	9,350,600	0	0	945	9,401,900
268	2,704,000	0	0	269	2,734,700
1,085	10,701,100	0	0	1,093	10,952,300
506	5,010,800	0	0	509	5,085,800
657	6,499,100	0	0	666	6,806,300
627	6,190,100	0	0	636	6,497,300
30	309,000	0	0	30	309,000
477	4,719,200	0	0	480	4,773,300
3,937	38,984,800	0	0	3,962	39,754,300

(平成17年度末)

低所得者		その他		合計	
件数	減免額	件数	減免額	件数	減免額
件	円	件	円	件	円
962	9,394,200	0	0	962	9,394,200
752	7,313,300	0	0	752	7,313,300
210	2,080,900	0	0	210	2,080,900
836	8,235,400	0	0	843	8,420,600
445	4,317,000	0	0	448	4,409,100
500	4,897,900	0	0	506	5,072,500
473	4,631,700	0	0	479	4,806,300
27	266,200	0	0	27	266,200
331	3,262,100	0	0	331	3,262,100
3,074	30,106,600	0	0	3,090	30,558,500

(3) 収納状況

現年分
普通徴収

(平成17年度末)

区分	調定額 (A)	収納額 (B)	還付未済額 (C)	未収納額 (A)-(B)	収納割合 (B)/(A)
	円	円	円	円	%
青葉区	400,957,100	361,790,600	510,000	39,166,500	90.23%
区役所	317,178,900	286,937,300	354,400	30,241,600	90.47%
宮城総合	83,778,200	74,853,300	155,600	8,924,900	89.35%
宮城野区	233,568,700	206,064,000	205,100	27,504,700	88.22%
若林区	175,510,900	156,340,900	141,500	19,170,000	89.08%
太白区	307,447,900	274,891,400	346,600	32,556,500	89.41%
区役所	299,873,200	268,047,000	346,600	31,826,200	89.39%
秋保総合	7,574,700	6,844,400	0	730,300	90.36%
泉区	239,102,000	221,823,600	131,200	17,278,400	92.77%
合計	1,356,586,600	1,220,910,500	1,334,400	135,676,100	90.00%
前年度	1,303,189,800	1,176,249,500	933,900	126,940,300	90.26%
増減	53,396,800	44,661,000	400,500	8,735,800	0.26%

特別徴収

(平成17年度末)

区分	調定額 (A)	収納額 (B)	還付未済額 (C)	未収納額 (A)-(B)	収納割合 (B)/(A)
	円	円	円	円	%
青葉区	1,571,308,600	1,571,308,600	1,564,200	0	100%
区役所	1,276,124,700	1,276,124,700	1,193,600	0	100%
宮城総合	295,183,900	295,183,900	370,600	0	100%
宮城野区	853,539,200	853,539,200	1,101,200	0	100%
若林区	687,870,200	687,870,200	606,400	0	100%
太白区	1,246,952,200	1,246,952,200	1,141,300	0	100%
区役所	1,210,320,900	1,210,320,900	1,073,900	0	100%
秋保総合	36,631,300	36,631,300	67,400	0	100%
泉区	992,067,500	992,067,500	825,300	0	100%
合計	5,351,737,700	5,351,737,700	5,238,400	0	100%
前年度	5,195,119,800	5,195,119,800	4,918,400	0	100%
増減	156,617,900	156,617,900	320,000	0	0.00%

普通徴収 + 特別徴収 合計

(平成17年度末)

区分	調定額 (A)	収納額 (B)	還付未済額 (C)	未収納額 (A)-(B)	収納割合 (B)/(A)
	円	円	円	円	%
青葉区	1,972,265,700	1,933,099,200	2,074,200	39,166,500	98.01%
区役所	1,593,303,600	1,563,062,000	1,548,000	30,241,600	98.10%
宮城総合	378,962,100	370,037,200	526,200	8,924,900	97.64%
宮城野区	1,087,107,900	1,059,603,200	1,306,300	27,504,700	97.47%
若林区	863,381,100	844,211,100	747,900	19,170,000	97.78%
太白区	1,554,400,100	1,521,843,600	1,487,900	32,556,500	97.91%
区役所	1,510,194,100	1,478,367,900	1,420,500	31,826,200	97.89%
秋保総合	44,206,000	43,475,700	67,400	730,300	98.35%
泉区	1,231,169,500	1,213,891,100	956,500	17,278,400	98.60%
合計	6,708,324,300	6,572,648,200	6,572,800	135,676,100	97.98%
前年度	6,498,309,600	6,371,369,300	5,852,300	126,940,300	98.05%
増減	210,014,700	201,278,900	720,500	8,735,800	0.07%

滞納繰越分 (普通徴収のみ)

(平成17年度末)

区分	調定額 (A)	収納額 (B)	還付未済額 (C)	不納欠損額 (D)	滞納繰越額 (A)-(B)-(D)	収納割合 (B)/(A)
	円	円	円	円	円	%
青葉区	70,073,100	11,357,300	31,900	21,968,200	36,747,600	16.21%
区役所	54,775,000	8,856,000	25,800	17,016,800	28,902,200	16.17%
宮城総合	15,298,100	2,501,300	6,100	4,951,400	7,845,400	16.35%
宮城野区	50,931,050	5,553,400	10,800	17,741,650	27,636,000	10.90%
若林区	32,252,358	4,661,200	4,700	10,592,300	16,998,858	14.45%
太白区	56,792,000	7,927,700	80,300	19,343,600	29,520,700	13.96%
区役所	55,142,600	7,461,300	80,300	19,001,400	28,679,900	13.53%
秋保総合	1,649,400	466,400	0	342,200	840,800	28.28%
泉区	28,977,100	4,669,800	30,900	9,534,900	14,772,400	16.12%
合計	239,025,608	34,169,400	158,600	79,180,650	125,675,558	14.30%
前年度	203,973,150	31,172,642	70,200	60,205,700	112,594,808	15.28%
増減	35,052,458	2,996,758	88,400	18,974,950	13,080,750	0.98%

(4) 普通徴収の納付方法別収納状況（現年分）

（平成17年度末）

区 分	自主納付		口座振替		代理納付・ 職員収納等		合計	
	人数	金額	人数	金額	人数	金額	人数	金額
	人	円	人	円	人	円	人	円
青 葉 区	7,115	193,653,900	3,539	148,119,900	-	20,016,800	10,654	361,790,600
区役所	5,598	149,871,800	2,872	119,863,800	-	17,201,700	8,470	286,937,300
宮城総合	1,517	43,782,100	667	28,256,100	-	2,815,100	2,184	74,853,300
宮 城 野 区	4,588	112,359,400	1,880	78,187,500	-	15,517,100	6,468	206,064,000
若 林 区	3,146	79,307,500	1,542	69,219,700	-	7,813,700	4,688	156,340,900
太 白 区	5,553	145,171,500	2,714	113,310,700	-	16,409,200	8,267	274,891,400
区役所	5,421	142,191,500	2,636	110,048,800	-	15,806,700	8,057	268,047,000
秋保総合	132	2,980,000	78	3,261,900	-	602,500	210	6,844,400
泉 区	4,059	130,049,600	1,966	86,464,100	-	5,309,900	6,025	221,823,600
合 計	24,461	660,541,900	11,641	495,301,900	-	65,066,700	36,102	1,220,910,500
構 成 比	67.8%	54.1%	32.2%	40.6%	-	5.3%	100.0%	100.0%
前年度	23,815	627,229,600	11,528	489,563,700	-	59,456,200	35,343	1,176,249,500
増 減	646	33,312,300	113	5,738,200	-	5,610,500	759	44,661,000

要介護認定の状況

1 仙台市介護認定審査会

(1) 組織

(平成17年度末)

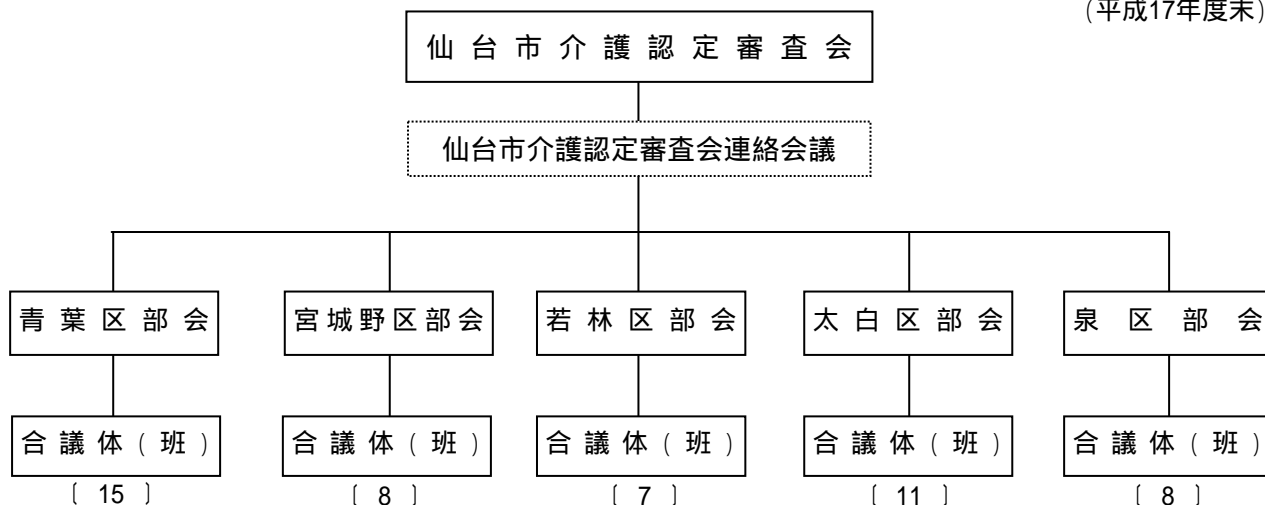

(2) 委員の構成及び審査会の開催状況

(平成17年度末)

区 分		青葉区	宮城野区	若林区	太白区	泉 区	委員計	無任所委員	合 計
		人	人	人	人	人	人	人	人
医療・保健系	医 師	30	16	14	22	16	98	7	105
	歯 科 医 師	7	4	4	8	4	27	3	30
	薬 剤 師	4	2	2	3	3	14	1	15
	保健師・看護師	9	4	4	6	4	27	2	29
	理学療法士	5	2	2	4	2	15	2	17
	作業療法士	1	1	1	1	1	5	0	5
福祉系	社会福祉士	5	2	2	3	2	14	1	15
	介護福祉士	5	4	2	4	3	18	2	20
	施設関係者	9	5	4	4	5	27	1	28
	大学教授等	0	0	0	0	0	0	0	0
合 計		75	40	35	55	40	245	19	264
開催状況	審査会開催数 (A)	回 344	回 162	回 165	回 261	回 144	仙台市計	1,076回	
	審査判定件数 (B)	件 10,474	件 5,158	件 4,636	件 7,814	件 4,948		33,030件	
	平均判定件数 (B/A)	件 30.4	件 31.8	件 28.1	件 29.9	件 34.4		30.7件	

2 要介護（支援）認定の状況

(1) 人口・高齢化率の推移

（各月1日現在）

	総人口 A 人	40～64歳 人	65歳以上人口			高齢化率 B / A %
			B 人	前期高齢者 人	後期高齢者 人	
平成16年4月	1,004,503	325,730	151,965	87,955	64,010	15.1%
平成16年10月	1,011,316	328,188	154,324	88,579	65,745	15.3%
平成17年4月	1,007,252	328,601	157,250	89,411	67,839	15.6%
平成17年10月	1,013,513	330,846	160,018	90,469	69,549	15.8%
平成18年4月	1,008,529	329,849	163,302	91,484	71,818	16.2%
平成18年10月	1,015,744	330,459	166,281	92,733	73,548	16.4%

人口は住民基本台帳登録人口及び外国人登録人口の合計。

人口・高齢化率の推移

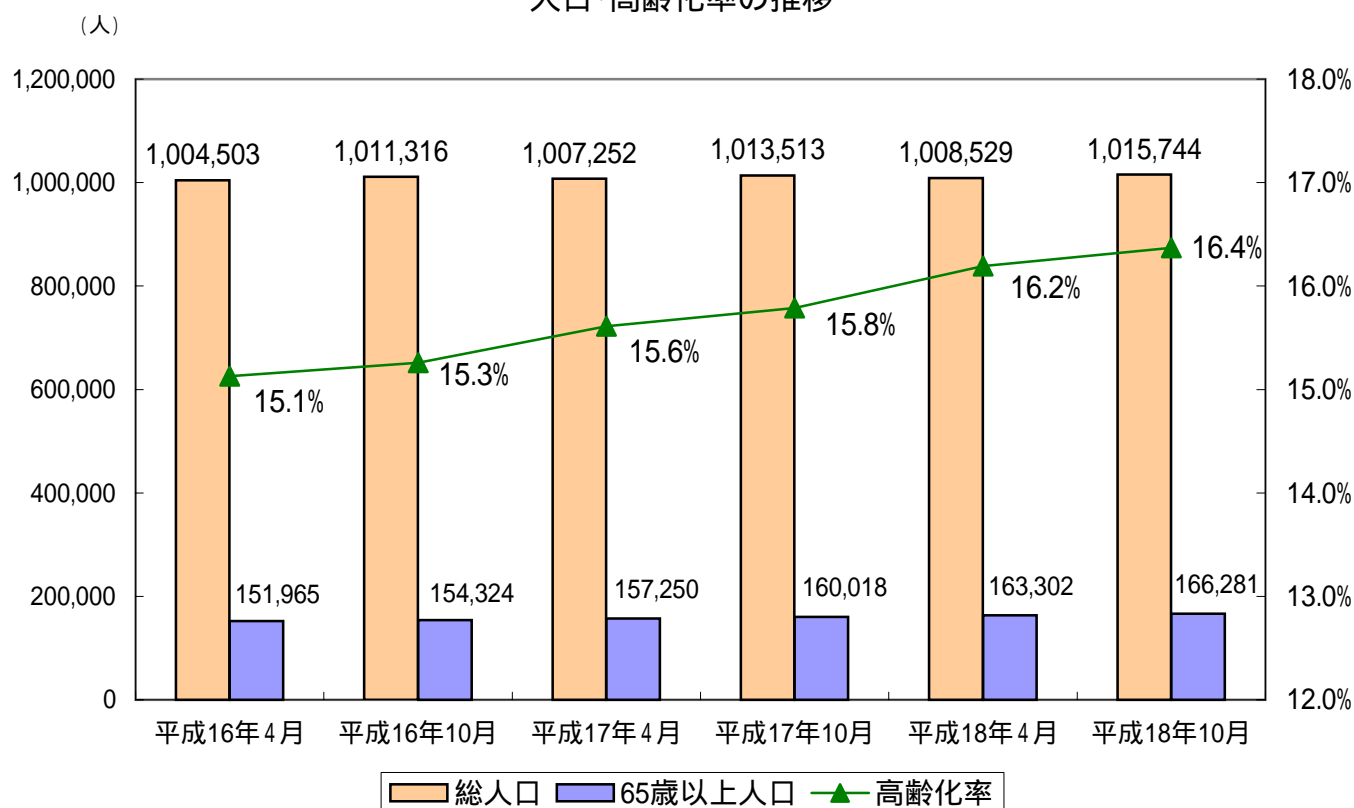

(2) 人口・認定者の推移

(各月1日現在)

	総人口 A 人	第1号被保険者数				要介護(支援)認定者数								人口に 占める 認定者 の割合 E/A %
		B 人	65歳~74歳 (前期高齢者)		D 人	E 人	出現率 E/B %	40~64歳 人	65歳~74歳 (前期高齢者)		75歳~ (後期高齢者)			
			C 人	F 人					F/C %	G 人	G/D %			
												E/A %		
平成16年4月	1,004,503	152,153	87,924	64,229	25,070	16.5%	967	4,419	5.0%	19,684	30.6%	2.5%		
平成16年10月	1,011,316	154,493	88,555	65,938	26,893	17.4%	1,046	4,708	5.3%	21,139	32.1%	2.7%		
平成17年4月	1,007,252	157,416	89,389	68,027	27,486	17.5%	1,028	4,724	5.3%	21,734	31.9%	2.7%		
平成17年10月	1,013,513	160,161	90,453	69,708	28,172	17.6%	1,097	4,744	5.2%	22,331	32.0%	2.8%		
平成18年4月	1,008,529	163,549	91,475	72,074	28,724	17.6%	1,072	4,684	5.1%	22,968	31.9%	2.8%		
平成18年10月	1,015,744	166,464	92,697	73,767	29,246	17.6%	1,144	4,628	5.0%	23,474	31.8%	2.9%		

人口は住民基本台帳登録人口及び外国人登録人口の合計。

認定者・出現率の推移

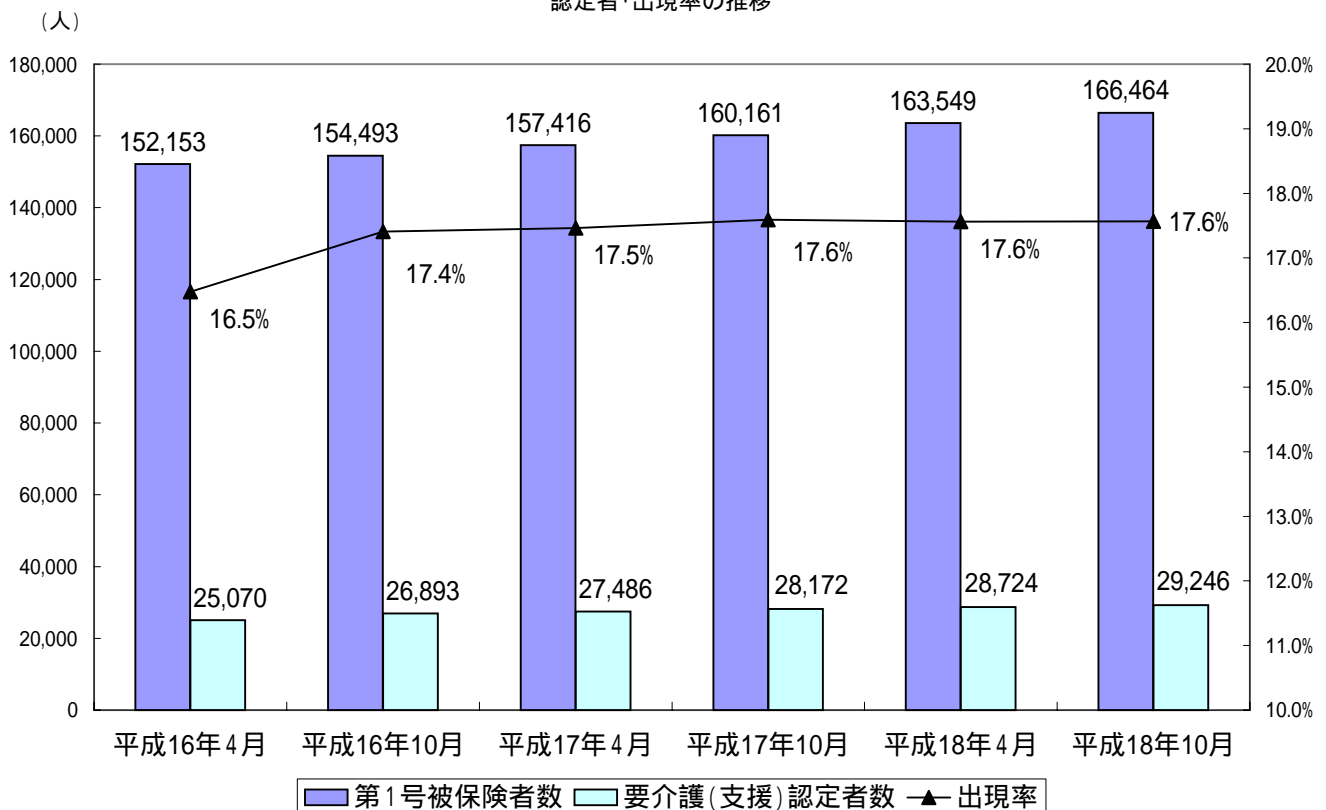

(3) 要介護(支援)認定者の推移

(各月1日現在)

	平成16年		平成17年		平成18年	
	4月	10月	4月	10月	4月	10月
第1号被保険者	152,153	154,493	157,416	160,161	163,549	166,464
要介護者数	25,070	26,893	27,486	28,172	28,724	29,246
要支援1					458	3,071
要支援2					303	1,871
要支援*	3,980	4,500	4,917	5,089	4,988	2,277
要介護1	8,459	9,150	9,267	9,428	9,154	7,371
要介護2	4,073	4,159	4,227	4,278	4,348	4,815
要介護3	2,953	3,147	3,193	3,156	3,146	3,427
要介護4	2,833	2,984	3,002	3,317	3,507	3,545
要介護5	2,772	2,953	2,880	2,904	2,820	2,869
出現率	16.48%	17.41%	17.46%	17.59%	17.56%	17.57%

*平成18年は
経過的要介護

要介護度ごとの出現率	平成16年		平成17年		平成18年	
	4月	10月	4月	10月	4月	10月
要支援1					0.28%	1.84%
要支援2					0.19%	1.12%
要支援*	2.62%	2.91%	3.12%	3.18%	3.05%	1.37%
要介護1	5.56%	5.92%	5.89%	5.89%	5.60%	4.43%
要介護2	2.68%	2.69%	2.69%	2.67%	2.66%	2.89%
要介護3	1.94%	2.04%	2.03%	1.97%	1.92%	2.06%
要介護4	1.86%	1.93%	1.91%	2.07%	2.14%	2.13%
要介護5	1.82%	1.91%	1.83%	1.81%	1.72%	1.72%

要介護度ごとの出現率の推移

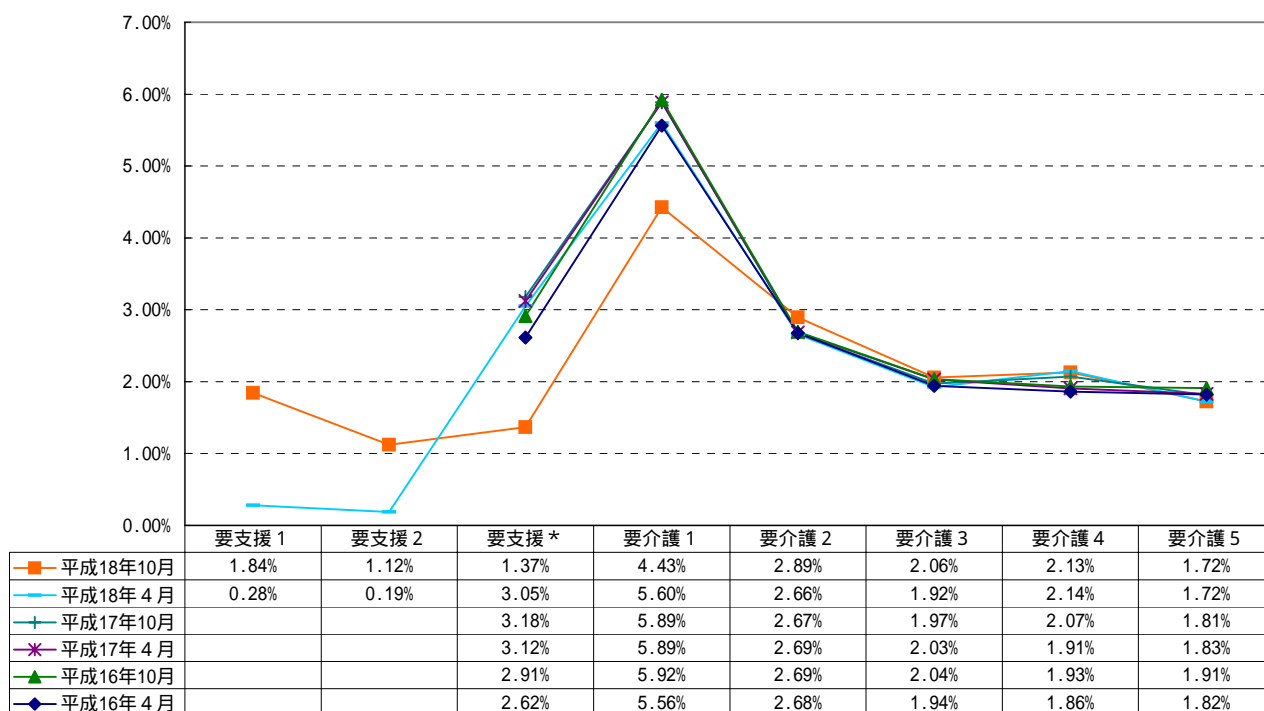

(4) 要介護(支援)認定者数(平成17年度)

(平成17年度末)

区分	要支援	要介護					計	合計
		要介護1	要介護2	要介護3	要介護4	要介護5		
青葉区	2,068 (25)	2,802 (96)	1,206 (40)	940 (43)	1,088 (37)	846 (42)	6,882 (258)	8,950 (283)
区役所	1,740 (21)	2,227 (71)	940 (26)	720 (33)	783 (28)	606 (26)	5,276 (184)	7,016 (205)
宮城総合	328 (4)	575 (25)	266 (14)	220 (10)	305 (9)	240 (16)	1,606 (74)	1,934 (78)
宮城野区	687 (7)	1,588 (54)	731 (26)	521 (33)	544 (21)	480 (31)	3,864 (165)	4,551 (172)
若林区	811 (13)	1,286 (38)	608 (30)	437 (16)	474 (16)	338 (12)	3,143 (112)	3,954 (125)
太白区	1,247 (17)	2,237 (73)	1,075 (69)	737 (35)	793 (27)	706 (37)	5,548 (241)	6,795 (258)
区役所	1,219 (16)	2,176 (71)	1,034 (65)	711 (35)	752 (27)	669 (37)	5,342 (235)	6,561 (251)
秋保総合	28 (1)	61 (2)	41 (4)	26 (0)	41 (0)	37 (0)	206 (6)	234 (7)
泉区	569 (15)	1,582 (81)	744 (50)	513 (26)	609 (28)	450 (34)	3,898 (219)	4,467 (234)
合計	5,382 (77)	9,495 (342)	4,364 (215)	3,148 (153)	3,508 (129)	2,820 (156)	23,335 (995)	28,717 (1,072)
構成割合	18.7% (7.2%)	33.1% (31.9%)	15.2% (20.1%)	11.0% (14.3%)	12.2% (12.0%)	9.8% (14.6%)	81.3% (92.8%)	100.0% (100.0%)
前年度末	4,917 (63)	9,267 (343)	4,227 (232)	3,193 (139)	3,002 (95)	2,880 (156)	22,569 (965)	27,486 (1,028)
前年度増減	465 (14)	228 (1)	137 (17)	45 (14)	506 (34)	60 (0)	766 (30)	1,231 (44)
前年度比(%)	109.5 (122)	102.5 (100)	103.2 (93)	98.6 (110)	116.9 (136)	97.9 (100)	103.4 (103)	104.5 (104)

()内は、第2号被保険者数(再掲)

(5) 要介護(支援)申請件数(平成17年度)

(平成17年度末)

区分	新規申請	更新申請	区分変更申請	受給者転入	他特退所	認定登録	合計
青葉区	2,769 (100)	7,327 (220)	745 (14)	84 (6)	0 (0)	9 (2)	10,934 (342)
区役所	2,450 (87)	6,501 (191)	665 (14)	73 (5)	0 (0)	9 (2)	9,698 (299)
宮城総合	319 (13)	826 (29)	80 (0)	11 (1)	0 (0)	0 (0)	1,236 (43)
宮城野区	1,323 (59)	3,626 (146)	324 (10)	43 (4)	0 (0)	11 (1)	5,327 (220)
若林区	1,223 (46)	3,290 (113)	317 (7)	35 (1)	0 (0)	8 (0)	4,873 (167)
太白区	2,014 (90)	5,445 (218)	478 (7)	59 (3)	0 (0)	17 (2)	8,013 (320)
区役所	1,979 (90)	5,291 (211)	462 (7)	59 (3)	0 (0)	17 (2)	7,808 (313)
秋保総合	35 (0)	154 (7)	16 (0)	0 (0)	0 (0)	0 (0)	205 (7)
泉区	1,301 (90)	3,478 (182)	280 (9)	70 (4)	1 (0)	5 (1)	5,135 (286)
合計	8,630 (385)	23,166 (879)	2,144 (47)	291 (18)	1 (0)	50 (6)	34,282 (1,335)
前年度末	8,124 (365)	26,437 (1,005)	1,791 (60)	310 (9)	0 (0)	20 (5)	36,682 (1,444)
前年度増減	506 (20)	3,271 (126)	353 (13)	19 (9)	1 (0)	30 (1)	2,400 (109)
前年度比(%)	106.2 (105)	87.6 (87)	119.7 (78)	93.9 (200)	-	250.0 (120)	93.5 (92)

()内は、第2号被保険者数(再掲)

(6) 審査判定結果(累計)

(平成17年度末)

	非該当	要支援1	要支援2	要支援	要介護1	要介護2	要介護3	要介護4	要介護5	合計
青葉区	136 (5)	185 (1)	78 (3)	2,561 (38)	3,505 (114)	1,560 (57)	1,246 (59)	821 (26)	547 (22)	10,639 (325)
宮城野区	56 (2)	67 (0)	61 (3)	854 (13)	1,897 (76)	923 (36)	694 (40)	364 (15)	292 (26)	5,208 (211)
若林区	46 (0)	93 (1)	69 (2)	974 (17)	1,529 (55)	737 (37)	588 (20)	386 (14)	255 (10)	4,677 (156)
太白区	108 (2)	126 (1)	102 (3)	1,550 (23)	2,671 (97)	1,342 (82)	970 (47)	581 (29)	444 (25)	7,894 (309)
泉区	15 (0)	59 (0)	76 (2)	712 (21)	1,891 (109)	928 (56)	647 (40)	391 (24)	304 (25)	5,023 (277)
合計	361 (9)	530 (3)	386 (13)	6,651 (112)	11,493 (451)	5,490 (268)	4,145 (206)	2,543 (108)	1,842 (108)	33,441 (1,278)
前年度末	212 (9)			6,657 (97)	11,841 (453)	5,332 (299)	4,176 (205)	3,940 (141)	3,960 (218)	36,118 (1,422)
前年度増減	149 (0)			6 (15)	348 (2)	158 (31)	31 (1)	1,397 (33)	2,118 (110)	2,677 (144)
前年度比(%)	170.3 (100)			99.9 (115)	97.1 (100)	103.0 (90)	99.3 (100)	64.5 (77)	46.5 (50)	92.6 (90)

()内は、第2号被保険者数(再掲)

再調査は含まない。

(7) 要介護認定者数（月別）

要支援

区分	青葉区			宮城野区	若林区	太白区			泉区	合計
	区役所	宮城総合				区役所	秋保総合			
	人	人	人	人	人	人	人	人	人	人
4月	1,935	1,612	323	634	653	1,158	1,131	27	534	4,914
5月	1,939	1,612	327	641	677	1,174	1,145	29	534	4,965
6月	1,938	1,618	320	644	672	1,192	1,161	31	549	4,995
7月	1,969	1,642	327	643	688	1,193	1,163	30	553	5,046
8月	1,984	1,651	333	650	711	1,203	1,173	30	549	5,097
9月	1,986	1,649	337	650	720	1,190	1,164	26	543	5,089
10月	2,012	1,674	338	654	740	1,198	1,175	23	547	5,151
11月	2,019	1,691	328	669	753	1,207	1,183	24	560	5,208
12月	2,036	1,707	329	667	785	1,216	1,191	25	563	5,267
1月	2,061	1,736	325	662	789	1,220	1,195	25	564	5,296
2月	2,072	1,745	327	674	805	1,214	1,187	27	567	5,332
3月	2,068	1,740	328	687	811	1,247	1,219	28	569	5,382
前年度末	1,937	1,621	316	630	663	1,153	1,123	30	534	4,917
前年度増減	131	119	12	57	148	94	96	2	35	465
前年度比	106.8%	107.3%	103.8%	109.0%	122.3%	108.2%	108.5%	93.3%	106.6%	109.5%

要介護 1

区分	青葉区			宮城野区	若林区	太白区			泉区	合計
	区役所	宮城総合				区役所	秋保総合			
	人	人	人	人	人	人	人	人	人	人
4月	2,674	2,110	564	1,499	1,374	2,264	2,194	70	1,447	9,258
5月	2,655	2,093	562	1,493	1,354	2,284	2,215	69	1,451	9,237
6月	2,683	2,121	562	1,495	1,332	2,260	2,193	67	1,449	9,219
7月	2,716	2,146	570	1,521	1,350	2,268	2,199	69	1,469	9,324
8月	2,745	2,182	563	1,543	1,335	2,264	2,196	68	1,489	9,376
9月	2,775	2,195	580	1,532	1,338	2,261	2,191	70	1,522	9,428
10月	2,769	2,193	576	1,541	1,345	2,252	2,184	68	1,545	9,452
11月	2,778	2,190	588	1,542	1,323	2,257	2,190	67	1,549	9,449
12月	2,790	2,197	593	1,568	1,308	2,258	2,192	66	1,568	9,492
1月	2,794	2,214	580	1,562	1,290	2,243	2,179	64	1,558	9,447
2月	2,792	2,216	576	1,566	1,287	2,241	2,178	63	1,565	9,451
3月	2,802	2,227	575	1,588	1,286	2,237	2,176	61	1,582	9,495
前年度末	2,668	2,109	559	1,499	1,387	2,266	2,195	71	1,447	9,267
前年度増減	134	118	16	89	101	29	19	10	135	228
前年度比	105.0%	105.6%	102.9%	105.9%	92.7%	98.7%	99.1%	85.9%	109.3%	102.5%

要介護 2

区分	青葉区			宮城野区	若林区	太白区			泉区	合計
	区役所	宮城総合				区役所	秋保総合			
	人	人	人	人	人	人	人	人	人	人
4月	1,164	901	263	760	570	1,044	995	49	724	4,262
5月	1,178	914	264	758	579	1,039	991	48	738	4,292
6月	1,160	903	257	752	583	1,048	1,001	47	736	4,279
7月	1,174	913	261	743	594	1,046	1,000	46	727	4,284
8月	1,178	922	256	737	595	1,043	996	47	715	4,268
9月	1,182	927	255	738	602	1,049	1,005	44	707	4,278
10月	1,186	928	258	744	601	1,056	1,011	45	702	4,289
11月	1,184	926	258	750	601	1,054	1,010	44	722	4,311
12月	1,193	935	258	734	598	1,043	996	47	721	4,289
1月	1,180	921	259	733	599	1,050	1,004	46	732	4,294
2月	1,195	937	258	737	609	1,057	1,013	44	731	4,329
3月	1,206	940	266	731	608	1,075	1,034	41	744	4,364
前年度末	1,147	880	267	746	566	1,043	996	47	725	4,227
前年度増減	59	60	1	15	42	32	38	6	19	137
前年度比	105.1%	106.8%	99.6%	98.0%	107.4%	103.1%	103.8%	87.2%	102.6%	103.2%

要介護 3

区分	青葉区			宮城野区	若林区	太白区			泉区	合計
	区役所	宮城総合				区役所	秋保総合			
	人	人	人	人	人	人	人	人	人	人
4月	908	699	209	535	473	755	729	26	513	3,184
5月	915	706	209	534	461	748	721	27	506	3,164
6月	918	703	215	528	471	762	734	28	500	3,179
7月	910	694	216	528	467	765	735	30	506	3,176
8月	909	697	212	528	450	759	729	30	501	3,147
9月	908	695	213	524	451	757	726	31	516	3,156
10月	904	685	219	524	450	753	723	30	518	3,149
11月	911	698	213	508	455	746	718	28	523	3,143
12月	918	706	212	510	453	740	713	27	522	3,143
1月	902	693	209	504	443	736	711	25	516	3,101
2月	917	703	214	506	440	728	701	27	504	3,095
3月	940	720	220	521	437	737	711	26	513	3,148
前年度末	905	700	205	534	479	751	725	26	524	3,193
前年度増減	35	20	15	13	42	14	14	0	11	45
前年度比	103.9%	102.9%	107.3%	97.6%	91.2%	98.1%	98.1%	100.0%	97.9%	98.6%

要介護 4

区分	青葉区			宮城野区	若林区	太白区			泉区	合計
	区役所	宮城総合				区役所	秋保総合			
	人	人	人	人	人	人	人	人	人	人
4月	960	696	264	479	418	644	615	29	515	3,016
5月	978	709	269	486	419	659	631	28	518	3,060
6月	997	722	275	497	425	679	653	26	534	3,132
7月	1,019	736	283	503	423	698	672	26	553	3,196
8月	1,026	738	288	508	447	709	680	29	566	3,256
9月	1,050	751	299	510	457	736	705	31	564	3,317
10月	1,060	761	299	518	460	754	720	34	577	3,369
11月	1,059	764	295	525	464	765	731	34	581	3,394
12月	1,057	761	296	534	473	768	733	35	588	3,420
1月	1,064	763	301	530	478	763	724	39	590	3,425
2月	1,080	773	307	538	474	785	746	39	603	3,480
3月	1,088	783	305	544	474	793	752	41	609	3,508
前年度末	959	694	265	477	413	640	609	31	513	3,002
前年度増減	129	89	40	67	61	153	143	10	96	506
前年度比	113.5%	112.8%	115.1%	114.0%	114.8%	123.9%	123.5%	132.3%	118.7%	116.9%

要介護 5

区分	青葉区			宮城野区	若林区	太白区			泉区	合計
	区役所	宮城総合				区役所	秋保総合			
	人	人	人	人	人	人	人	人	人	人
4月	884	656	228	482	349	737	702	35	452	2,904
5月	874	645	229	488	363	735	699	36	451	2,911
6月	883	650	233	491	369	736	698	38	454	2,933
7月	873	641	232	483	372	727	691	36	459	2,914
8月	855	629	226	488	366	735	699	36	459	2,903
9月	859	626	233	487	366	737	698	39	455	2,904
10月	853	618	235	492	366	718	679	39	463	2,892
11月	858	619	239	491	363	719	681	38	457	2,888
12月	855	618	237	482	353	716	679	37	453	2,859
1月	842	603	239	469	344	710	672	38	449	2,814
2月	853	613	240	475	339	710	673	37	449	2,826
3月	846	606	240	480	338	706	669	37	450	2,820
前年度末	879	656	223	477	349	727	693	34	448	2,880
前年度増減	33	50	17	3	11	21	24	3	2	60
前年度比	96.2%	92.4%	107.6%	100.6%	96.8%	97.1%	96.5%	108.8%	100.4%	97.9%

要介護 計(要介護1～5)

区分	青葉区			宮城野区	若林区	太白区			泉区	合計
	区役所	宮城総合				区役所	秋保総合			
	人	人	人	人	人	人	人	人	人	人
4月	6,590	5,062	1,528	3,755	3,184	5,444	5,235	209	3,651	22,624
5月	6,600	5,067	1,533	3,759	3,176	5,465	5,257	208	3,664	22,664
6月	6,641	5,099	1,542	3,763	3,180	5,485	5,279	206	3,673	22,742
7月	6,692	5,130	1,562	3,778	3,206	5,504	5,297	207	3,714	22,894
8月	6,713	5,168	1,545	3,804	3,193	5,510	5,300	210	3,730	22,950
9月	6,774	5,194	1,580	3,791	3,214	5,540	5,325	215	3,764	23,083
10月	6,772	5,185	1,587	3,819	3,222	5,533	5,317	216	3,805	23,151
11月	6,790	5,197	1,593	3,816	3,206	5,541	5,330	211	3,832	23,185
12月	6,813	5,217	1,596	3,828	3,185	5,525	5,313	212	3,852	23,203
1月	6,782	5,194	1,588	3,798	3,154	5,502	5,290	212	3,845	23,081
2月	6,837	5,242	1,595	3,822	3,149	5,521	5,311	210	3,852	23,181
3月	6,882	5,276	1,606	3,864	3,143	5,548	5,342	206	3,898	23,335
前年度末	6,558	5,039	1,519	3,733	3,194	5,427	5,218	209	3,657	22,569
前年度増減	324	237	87	131	51	121	124	3	241	766
前年度比	104.9%	104.7%	105.7%	103.5%	98.4%	102.2%	102.4%	98.6%	106.6%	103.4%

要支援・要介護認定者数(合計)

区分	青葉区			宮城野区	若林区	太白区			泉区	合計
	区役所	宮城総合				区役所	秋保総合			
	人	人	人	人	人	人	人	人	人	人
4月	8,525	6,674	1,851	4,389	3,837	6,602	6,366	236	4,185	27,538
5月	8,539	6,679	1,860	4,400	3,853	6,639	6,402	237	4,198	27,629
6月	8,579	6,717	1,862	4,407	3,852	6,677	6,440	237	4,222	27,737
7月	8,661	6,772	1,889	4,421	3,894	6,697	6,460	237	4,267	27,940
8月	8,697	6,819	1,878	4,454	3,904	6,713	6,473	240	4,279	28,047
9月	8,760	6,843	1,917	4,441	3,934	6,730	6,489	241	4,307	28,172
10月	8,784	6,859	1,925	4,473	3,962	6,731	6,492	239	4,352	28,302
11月	8,809	6,888	1,921	4,485	3,959	6,748	6,513	235	4,392	28,393
12月	8,849	6,924	1,925	4,495	3,970	6,741	6,504	237	4,415	28,470
1月	8,843	6,930	1,913	4,460	3,943	6,722	6,485	237	4,409	28,377
2月	8,909	6,987	1,922	4,496	3,954	6,735	6,498	237	4,419	28,513
3月	8,950	7,016	1,934	4,551	3,954	6,795	6,561	234	4,467	28,717
前年度末	8,495	6,660	1,835	4,363	3,857	6,580	6,341	239	4,191	27,486
前年度増減	455	356	99	188	97	215	220	5	276	1,231
前年度比	105.4%	105.3%	105.4%	104.3%	102.5%	103.3%	103.5%	97.9%	106.6%	104.5%

保険給付の状況

保険給付の状況

1 サービス受給者数

(1) 区分別

(平成17年度末)

区 分	居宅サービス 人	施設サービス			計 人	合 計
		介護老人福祉施設 人	介護老人保健施設 人	介護療養型医療施設 人		
青 葉 区	5,764	894	669	75	1,638	7,402
宮城野区	3,150	277	373	39	689	3,839
若 林 区	2,730	262	302	31	595	3,325
太 白 区	4,628	375	516	59	950	5,578
泉 区	2,915	441	372	12	825	3,740
合 計	19,187	2,249	2,232	216	4,697	23,884
構成比	80.3%	9.4%	9.3%	0.9%	19.7%	100.0%
前年度末	17,632	2,133	2,193	192	4,518	22,150
構成比	77.1%	11.9%	10.2%	0.9%	20.4%	100.0%
増減	1,555	116	39	24	179	1,734

介護サービス受給状況

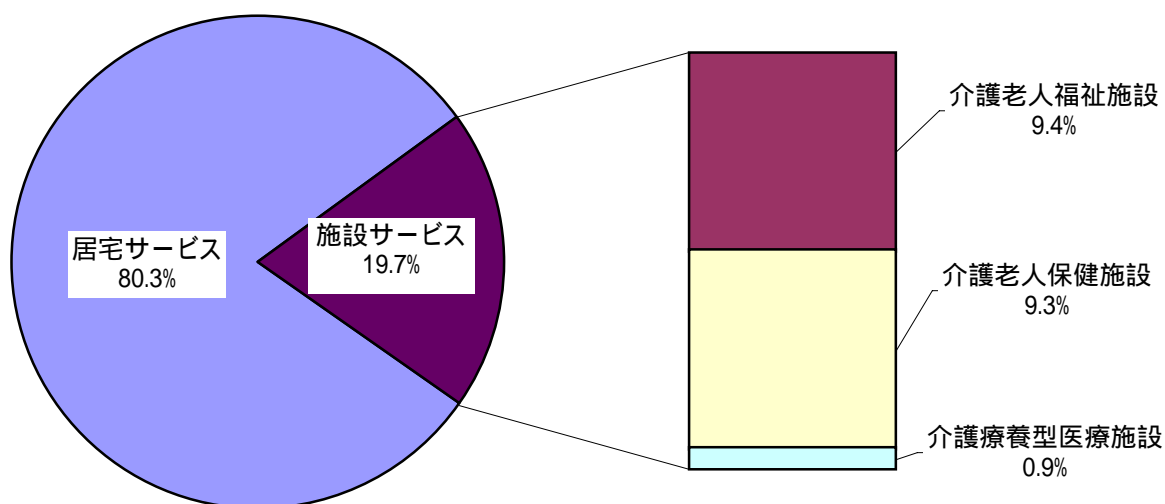

(2) 月別
居宅サービス

区分	青葉区	宮城野区	若林区	太白区	泉区	合計
4月	5,398	2,979	2,518	4,259	2,701	17,855
5月	5,426	2,985	2,547	4,294	2,713	17,965
6月	5,525	3,002	2,573	4,349	2,749	18,198
7月	5,561	3,024	2,595	4,382	2,774	18,336
8月	5,597	3,051	2,638	4,414	2,797	18,497
9月	5,615	3,072	2,672	4,436	2,822	18,617
10月	5,696	3,115	2,676	4,499	2,837	18,823
11月	5,737	3,102	2,706	4,536	2,850	18,931
12月	5,765	3,148	2,702	4,571	2,885	19,071
1月	5,728	3,113	2,696	4,563	2,858	18,958
2月	5,703	3,128	2,708	4,553	2,876	18,968
3月	5,764	3,150	2,730	4,628	2,915	19,187
前年度末	5,342	2,941	2,513	4,185	2,651	17,632
増減	422	209	217	443	264	1,555

居宅サービス受給者数の推移

(人)

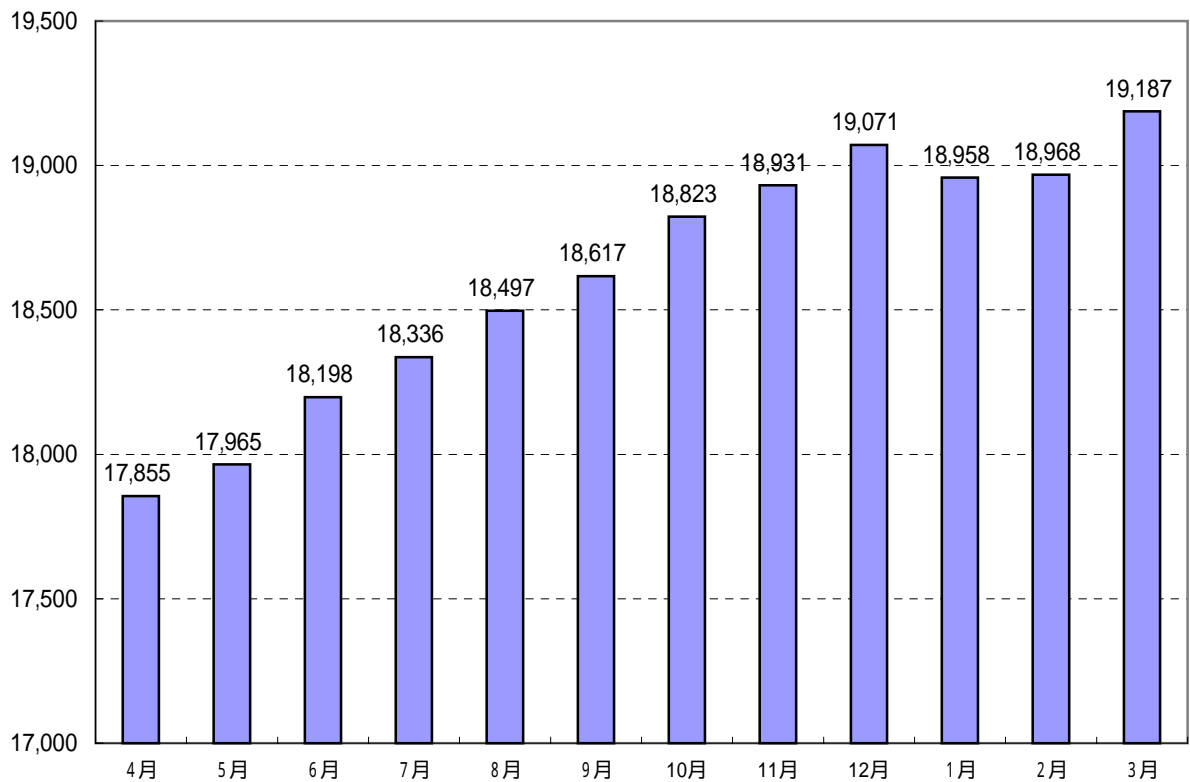

介護老人福祉施設

区 分	青葉区	宮城野区	若林区	太白区	泉 区	合計
	人	人	人	人	人	人
4月	868	254	265	358	389	2,134
5月	869	252	263	362	388	2,134
6月	866	263	261	360	381	2,131
7月	872	264	264	352	383	2,135
8月	864	262	268	361	388	2,143
9月	868	258	265	359	386	2,136
10月	870	280	268	363	397	2,178
11月	873	282	269	361	396	2,181
12月	885	280	266	367	402	2,200
1月	883	278	259	372	423	2,215
2月	892	276	261	375	425	2,229
3月	894	277	262	375	441	2,249
前年度末	871	248	260	364	390	2,107

介護老人保健施設

区 分	青葉区	宮城野区	若林区	太白区	泉 区	合計
	人	人	人	人	人	人
4月	623	377	325	506	360	2,191
5月	633	382	315	509	349	2,188
6月	638	401	313	512	361	2,225
7月	642	404	306	517	369	2,238
8月	637	396	310	515	384	2,242
9月	640	392	307	515	377	2,231
10月	655	392	310	518	375	2,250
11月	656	372	303	511	375	2,217
12月	660	371	308	515	374	2,228
1月	661	368	300	511	382	2,222
2月	658	368	297	508	377	2,208
3月	669	373	302	516	372	2,232
前年度末	608	381	330	510	364	2,193

介護療養型医療施設

区 分	青葉区	宮城野区	若林区	太白区	泉 区	合計
4月	72	29	19	54	20	194
5月	74	30	23	52	19	198
6月	80	35	25	55	18	213
7月	80	34	22	57	15	208
8月	77	37	24	58	16	212
9月	71	44	24	66	15	220
10月	68	43	28	69	17	225
11月	72	33	29	67	19	220
12月	79	36	29	63	19	226
1月	74	37	28	61	11	211
2月	76	40	29	60	11	216
3月	75	39	31	59	12	216
前年度末	75	32	17	48	20	192

施設サービス計

区 分	青葉区	宮城野区	若林区	太白区	泉 区	合計
4月	1,563	660	609	918	769	4,519
5月	1,576	664	601	923	756	4,520
6月	1,584	699	599	927	760	4,569
7月	1,594	702	592	926	767	4,581
8月	1,578	695	602	934	788	4,597
9月	1,579	694	596	940	778	4,587
10月	1,593	715	606	950	789	4,653
11月	1,601	687	601	939	790	4,618
12月	1,624	687	603	945	795	4,654
1月	1,618	683	587	944	816	4,648
2月	1,626	684	587	943	813	4,653
3月	1,638	689	595	950	825	4,697
前年度末	1,359	704	550	846	576	4,035

サービス受給者(居宅サービス+施設サービス)

区 分	青葉区	宮城野区	若林区	太白区	泉 区	合計
	人	人	人	人	人	人
4月	6,961	3,639	3,127	5,177	3,470	22,374
5月	7,002	3,649	3,148	5,217	3,469	22,485
6月	7,109	3,701	3,172	5,276	3,509	22,767
7月	7,155	3,726	3,187	5,308	3,541	22,917
8月	7,175	3,746	3,240	5,348	3,585	23,094
9月	7,194	3,766	3,268	5,376	3,600	23,204
10月	7,289	3,830	3,282	5,449	3,626	23,476
11月	7,338	3,789	3,307	5,475	3,640	23,549
12月	7,389	3,835	3,305	5,516	3,680	23,725
1月	7,346	3,796	3,283	5,507	3,674	23,606
2月	7,329	3,812	3,295	5,496	3,689	23,621
3月	7,402	3,839	3,325	5,578	3,740	23,884
前年度末	6,199	3,411	2,833	4,549	3,007	19,999

2 保険給付

〔 留意事項 〕

平成 17 年度における保険給付の対象期間は、地方自治法施行令第 143 条の「歳出の会計年度所属区分」により次のとおりとなっています。

- 1 現物給付分 平成 17 年 3 月～平成 18 年 2 月（12 ヶ月分）
- 2 償還払い分 平成 17 年 4 月～平成 18 年 3 月（12 ヶ月分）

単位は、審査月（事業者から請求のあった月）ベースで集計しています。したがって、利用月（実際にサービスを利用した月）ベースで集計している 74 ページの「3 介護保険事業計画と実績の比較」の数値とは一致しません。

2 保険給付

(1) 行政区・サービス種別

区 分	居宅サービス										
	訪問介護				訪問入浴介護				訪問看護		
	件数	日数 回数	単位数	費用額	件数	日数 回数	単位数	費用額	件数	日数 回数	単位数
	件	回	単位	円	件	回	単位	円	件	回	単位
青 葉 区	46,526	420,859	198,384,184	2,019,220,200	2,857	12,570	15,005,592	152,735,095	6,541	35,807	32,881,745
宮 城 野 区	22,820	217,333	98,201,347	999,251,460	1,791	7,635	9,183,294	93,347,092	3,566	17,966	15,367,743
若 林 区	19,886	183,628	84,069,454	855,494,285	1,503	6,763	8,136,613	82,793,093	2,363	13,471	12,326,740
太 白 区	30,898	278,560	126,019,000	1,281,748,193	2,415	10,399	12,394,489	126,124,801	4,474	24,527	21,521,530
泉 区	17,965	154,667	68,096,673	692,953,680	1,272	5,510	6,595,929	67,122,893	3,421	15,808	14,296,982
合 計	138,095	1,255,047	574,770,658	5,848,667,818	9,838	42,877	51,315,917	522,122,974	20,365	107,579	96,394,740
前 年 度	128,029	1,173,966	556,524,256	5,662,933,664	10,496	45,370	54,671,467	556,331,311	19,658	103,703	94,191,663
増 減	10,066	81,081	18,246,402	185,734,154	658	2,493	3,355,550	34,208,337	707	3,876	2,203,077

区 分	居宅サービス										
	通所リハビリテーション				福祉用具貸与				短期入所生活介護		
	件数	日数 回数	単位数	費用額	件数	日数 回数	単位数	費用額	件数	日数 回数	単位数
	件	回	単位	円	件	回	単位	円	件	日	単位
青 葉 区	9,090	59,876	53,049,641	536,772,739	26,610	777,767	37,528,888	375,288,880	6,124	62,136	59,912,365
宮 城 野 区	5,443	37,313	36,063,146	364,628,779	15,677	455,904	22,275,681	222,756,810	3,657	33,005	32,576,264
若 林 区	3,379	23,222	19,067,161	192,942,825	12,621	367,104	17,476,446	174,764,460	2,930	28,215	27,095,383
太 白 区	6,852	47,605	42,986,103	433,821,485	21,286	611,147	30,369,132	303,691,320	4,085	39,384	38,212,896
泉 区	8,219	60,902	56,541,128	572,078,833	13,479	392,876	19,649,242	196,492,420	3,543	31,204	30,813,748
合 計	32,983	228,918	207,707,179	2,100,244,661	89,673	2,604,798	127,299,389	1,272,993,890	20,339	193,944	188,610,656
前 年 度	31,826	222,019	200,899,870	2,031,152,657	79,494	2,297,459	114,259,075	1,142,575,165	18,278	173,171	179,766,660
増 減	1,157	6,899	6,807,309	69,092,004	10,179	307,339	13,040,314	130,418,725	2,061	20,773	8,843,996

区 分	居宅サービス										
	居宅療養管理指導				認知症対応型共同生活介護				特定施設入所生活介護		
	件数	日数 回数	単位数	費用額	件数	日数 回数	単位数	費用額	件数	日数 回数	単位数
	件	回	単位	円	件	日	単位	円	件	日	単位
青 葉 区	5,753	11,528	4,734,890	47,348,900	2,088	61,595	52,696,994	534,976,149	1,315	37,593	20,815,853
宮 城 野 区	3,358	6,071	2,708,650	27,086,500	1,513	44,411	38,273,485	388,632,586	765	22,086	12,353,478
若 林 区	3,175	6,036	2,461,150	24,611,500	1,143	33,474	28,887,087	293,612,821	800	23,118	12,886,531
太 白 区	5,422	10,018	3,913,240	39,132,400	1,901	55,759	48,183,951	489,121,233	888	25,247	15,129,723
泉 区	3,030	5,960	2,875,550	28,755,500	1,025	30,375	25,831,816	262,538,485	893	26,090	14,657,476
合 計	20,738	39,613	16,693,480	166,934,800	7,670	225,614	193,873,333	1,968,881,274	4,661	134,134	75,843,061
前 年 度	19,561	37,040	15,283,800	152,823,660	5,527	158,820	134,686,274	1,367,124,741	3,016	88,350	50,460,115
増 減	1,177	2,573	1,409,680	14,111,140	2,143	66,794	59,187,059	601,756,533	1,645	45,784	25,382,946

費用額	訪問リハビリテーション			通所介護				
	件数	日数 回数	単位数	費用額	件数	日数 回数	単位数	費用額
円	件	回	単位数	円	件	回	単位数	円
332,657,628	92	353	196,150	1,976,590	19,834	134,209	112,256,476	1,142,761,777
155,490,651	41	145	78,050	789,044	12,808	92,362	84,722,956	862,368,707
124,671,648	27	63	34,650	348,084	11,931	79,628	69,764,630	709,879,935
217,489,634	60	191	102,992	1,035,020	19,476	145,955	129,184,309	1,314,620,719
144,549,679	222	871	482,200	4,879,732	10,649	76,673	69,152,836	703,596,881
974,859,240	442	1,623	894,042	9,028,470	74,698	528,827	465,081,207	4,733,228,019
952,717,331	370	1,223	677,900	6,845,828	65,925	472,423	403,145,854	4,102,924,477
22,141,909	72	400	216,142	2,182,642	8,773	56,404	61,935,353	630,303,542

費用額	短期入所療養介護(老健)			短期入所療養介護(療養型)				
	件数	日数 回数	単位数	費用額	件数	日数 回数	単位数	費用額
円	件	日	単位	円	件	日	単位	円
606,240,948	985	8,736	9,345,057	94,560,581	262	2,663	3,108,619	31,459,116
329,337,416	703	5,120	5,579,141	56,344,867	252	2,528	3,358,164	33,961,904
273,779,806	684	6,205	6,637,173	67,149,718	66	688	875,344	8,848,205
386,551,751	1,292	11,014	12,029,603	121,508,698	37	352	439,640	4,449,140
311,352,721	806	5,391	5,665,633	57,277,357	129	1,122	1,238,376	12,530,349
1,907,262,642	4,470	36,466	39,256,607	396,841,221	746	7,353	9,020,143	91,248,714
1,817,799,972	4,645	37,543	42,524,140	429,851,699	976	9,404	11,563,815	116,978,588
89,462,670	175	1,077	3,267,533	33,010,478	230	2,051	2,543,672	25,729,874

費用額	居宅サービス合計(A)						
	件数	日数 回数	単位数	費用額	介護給付費	利用者負担額	公費負担額
円	件	日・回	単位	円	円	円	円
211,715,319	128,077	1,625,692	599,916,454	6,087,713,922	5,478,651,096	578,482,884	30,571,943
125,863,318	72,394	941,879	360,741,399	3,659,859,134	3,293,835,634	332,750,738	33,262,562
131,135,764	60,508	771,615	289,718,362	2,940,032,144	2,645,903,010	277,084,631	17,031,919
153,806,378	99,086	1,260,158	480,486,608	4,873,100,772	4,385,623,828	461,977,352	25,421,708
149,306,564	64,653	807,449	315,897,589	3,203,435,094	2,883,042,628	309,582,279	10,791,696
771,827,343	424,718	5,406,793	2,046,760,412	20,764,141,066	18,687,056,196	1,959,877,884	117,079,828
513,299,763	387,801	4,820,491	1,858,654,889	18,853,358,856	16,967,539,506	1,769,964,575	115,854,775
258,527,580	36,917	586,302	188,105,523	1,910,782,210	1,719,516,690	189,913,309	1,225,053

区 分	介護老人福祉施設				介護老人保健施設					
	件数	日数 回数	単位数	費用額	件数	日数 回数	単位数	費用額	件数	日数 回数
青 葉 区	10,469	309,893	269,744,661	2,727,096,419	7,720	223,713	216,312,810	2,185,839,257	897	24,481
宮 城 野 区	3,165	94,411	82,493,070	831,755,043	4,619	132,391	128,761,478	1,298,241,196	431	11,161
若 林 区	3,168	104,909	83,333,531	841,805,271	3,707	106,343	103,057,027	1,041,300,548	296	7,743
太 白 区	4,357	128,321	112,479,707	1,136,205,403	6,156	177,765	174,236,429	1,759,565,642	715	20,355
泉 区	4,746	139,188	121,448,401	1,226,983,412	4,443	125,970	121,207,007	1,223,468,627	200	5,201
合 計	25,905	776,722	669,499,370	6,763,845,548	26,645	766,182	743,574,751	7,508,415,270	2,539	68,941
前 年 度	25,192	757,082	656,588,792	6,632,451,539	26,129	748,992	727,282,953	7,341,190,076	1,853	49,901
増 減	713	19,640	12,910,578	131,394,009	516	17,190	16,291,798	167,225,194	686	19,040

区 分	医療費								
	特定診療費			緊急時施設療養費			再掲		
	件数	単位数	費用額	件数	単位数	費用額	件数 (再掲)	単位数	費用額
青 葉 区	1,075	1,716,235	17,162,350	0	0	0	1,075	1,716,235	17,162,350
宮 城 野 区	676	897,188	8,971,880	1	80	800	677	897,268	8,972,680
若 林 区	347	350,119	3,501,190	0	0	0	347	350,119	3,501,190
太 白 区	710	491,272	4,912,720	0	0	0	710	491,272	4,912,720
泉 区	151	251,639	2,516,390	0	0	0	151	251,639	2,516,390
合 計	2,959	3,706,453	37,064,530	1	80	800	2,960	3,706,533	37,065,330
前 年 度	2,410	3,842,798	38,427,880	2	1,760	17,600	2,412	3,844,558	38,445,480
増 減	549	136,345	1,363,350	1	1,680	16,800	548	138,025	1,380,150

区 分	特定入所者介護サービス費(E)						居宅サービス	
	件数 (再掲)	日数 回数	費用額	介護給付費	利用者負担額	公費負担額	件数	単位数
青 葉 区	5,914	159,303	306,614,120	201,422,030	102,936,101	2,517,989	63,441	55,399,105
宮 城 野 区	2,446	63,291	108,771,360	70,554,470	36,791,245	1,429,445	34,195	29,195,033
若 林 区	2,126	57,725	88,162,030	59,270,420	28,359,475	638,775	29,473	25,152,175
太 白 区	3,314	86,746	149,123,500	96,182,780	52,127,385	1,138,565	50,039	42,349,898
泉 区	2,759	72,688	123,651,230	81,340,440	41,640,883	669,907	31,413	27,703,334
合 計	16,559	439,753	776,322,240	508,770,140	261,855,089	6,394,681	208,561	179,799,545
前 年 度	-	-	-	-	-	-	192,374	165,399,862
増 減	16,559	439,753	776,322,240	508,770,140	261,855,089	6,394,681	16,187	14,399,683

施設サービス								
介護療養型医療施設		施設サービス合計 (B)						
単位数	費用額	件数	日数回数	単位数	費用額	介護給付費	利用者負担額	公費負担額
単位	円	件	日	単位	円	円	円	円
28,560,893	288,821,793	19,086	558,087	514,618,364	5,201,757,469	4,714,196,849	469,764,783	17,794,983
13,349,415	134,789,439	8,215	237,963	224,603,963	2,264,785,678	2,047,443,021	206,097,557	11,209,071
8,883,511	89,847,974	7,171	218,995	195,274,069	1,972,953,793	1,786,171,277	182,599,196	4,183,320
23,253,416	235,269,411	11,228	326,441	309,969,552	3,131,040,456	2,828,266,637	293,481,054	8,984,088
5,167,655	52,437,463	9,389	270,359	247,823,063	2,502,889,502	2,262,332,206	235,417,104	5,140,192
79,214,890	801,166,080	55,089	1,611,845	1,492,289,011	15,073,426,898	13,638,409,990	1,387,359,694	47,311,654
57,636,830	582,821,226	53,420	1,555,975	1,441,508,575	14,556,462,841	13,195,686,399	1,317,804,373	42,972,069
21,578,060	218,344,854	1,669	55,870	50,780,436	516,964,057	442,723,591	69,555,321	4,339,585
医療費合計 (C)			食事費用費 (D)					
介護給付費	利用者負担額	公費負担額	件数(再掲)	日数回数	費用額	介護給付費	利用者負担額	公費負担額
円	円	円	件	日	円	円	円	円
15,446,115	1,684,540	31,695	10,852	317,467	679,149,530	492,758,120	184,783,452	3,816,836
8,075,412	832,541	64,727	4,856	138,232	298,204,450	215,383,110	83,043,800	2,401,770
3,147,981	352,359	850	4,296	131,932	267,299,420	195,952,580	71,563,720	837,752
4,421,448	466,132	25,140	6,514	187,174	399,376,270	288,902,530	112,916,620	2,552,955
2,264,751	247,579	4,060	5,438	155,212	339,152,370	242,433,890	97,140,080	1,127,314
33,355,707	3,583,151	126,472	31,956	930,017	1,983,182,040	1,435,430,230	549,447,672	10,736,627
34,601,022	3,771,593	72,865	53,033	1,533,455	3,265,873,226	2,354,981,220	895,457,478	15,434,528
1,245,315	188,442	53,607	21,077	603,438	1,282,691,186	919,550,990	346,009,806	4,697,901
総合計 (= A + B + C + D + E)								
費用額	件数	日数回数	単位数	費用額	介護給付費	利用者負担額	公費負担額	
円	件	日	単位	円	円	円	円	
563,914,708	147,163	2,660,549	1,116,251,053	12,292,397,391	10,902,474,210	1,337,651,760	54,733,446	
297,129,599	80,609	1,381,365	586,242,630	6,340,593,302	5,635,291,647	659,515,881	48,367,575	
255,942,629	67,679	1,180,267	485,342,550	5,271,948,577	4,690,445,268	559,959,381	22,692,616	
430,780,877	110,314	1,860,519	790,947,432	8,557,553,718	7,603,397,223	920,968,543	38,122,456	
281,947,638	74,042	1,305,708	563,972,291	6,171,644,586	5,471,413,915	684,027,925	17,733,169	
1,829,715,451	479,807	8,388,408	3,542,755,956	38,634,137,574	34,303,022,263	4,162,123,490	181,649,262	
1,683,100,606	441,221	7,909,921	3,304,008,022	36,714,140,403	32,552,808,147	3,986,998,019	174,334,237	
146,614,845	38,586	478,487	238,747,934	1,919,997,171	1,750,214,116	175,125,471	7,315,025	

(2) 月別・サービス種類別

訪問介護

区分	件数	日・回数	単位数	費用額
	件	回	単位	円
4月	11,270	105,230	48,729,825	495,849,573
5月	11,193	101,281	46,899,219	477,237,303
6月	11,236	101,883	47,108,100	479,356,832
7月	11,469	105,280	49,045,535	499,056,454
8月	11,292	105,043	47,690,227	485,308,598
9月	11,572	107,297	49,038,337	499,004,918
10月	11,648	107,031	49,035,129	498,934,638
11月	11,751	107,289	49,121,490	499,860,670
12月	11,812	106,456	48,377,486	492,266,527
1月	11,757	107,180	48,541,825	493,951,977
2月	11,531	101,691	46,081,130	468,909,630
3月	11,564	99,386	45,102,355	458,930,698
計	138,095	1,255,047	574,770,658	5,848,667,818
前年度	128,029	1,173,966	556,524,256	5,662,933,664

訪問入浴介護

区分	件数	日・回数	単位数	費用額
	件	回	単位	円
4月	835	3,630	4,379,858	44,564,936
5月	848	3,607	4,343,096	44,196,416
6月	829	3,548	4,259,722	43,342,545
7月	848	3,658	4,381,533	44,583,035
8月	831	3,746	4,394,067	44,705,520
9月	813	3,797	4,556,981	46,361,980
10月	810	3,666	4,401,257	44,778,592
11月	827	3,584	4,278,964	43,536,207
12月	807	3,558	4,266,003	43,404,568
1月	807	3,602	4,321,512	43,969,413
2月	803	3,296	3,924,447	39,928,789
3月	780	3,185	3,808,477	38,750,973
計	9,838	42,877	51,315,917	522,122,974
前年度	10,496	45,370	54,671,467	556,331,311

訪問看護

区分	件数	日・回数	単位数	費用額
	件	回	単位	円
4月	1,696	9,301	8,323,821	84,183,238
5月	1,671	8,790	7,923,540	80,127,036
6月	1,681	8,622	7,842,038	79,305,478
7月	1,688	9,371	8,381,442	84,763,844
8月	1,699	8,923	7,905,592	79,947,252
9月	1,693	9,329	8,284,853	83,786,493
10月	1,710	8,955	7,952,013	80,425,400
11月	1,641	8,548	7,635,673	77,217,656
12月	1,694	8,857	7,912,280	80,021,228
1月	1,774	9,403	8,455,832	85,518,422
2月	1,721	8,745	7,886,143	79,756,142
3月	1,697	8,735	7,891,513	79,807,051
計	20,365	107,579	96,394,740	974,859,240
前年度	19,658	103,703	94,191,663	952,717,331

訪問リハビリテーション

区分	件数	日・回数	単位数	費用額
	件	回	単位	円
4月	24	81	44,800	453,112
5月	23	78	44,200	446,908
6月	23	67	36,500	369,050
7月	29	84	46,000	464,794
8月	34	128	71,000	717,266
9月	31	135	75,150	758,706
10月	40	153	84,250	851,290
11月	53	188	104,150	1,051,226
12月	47	172	89,592	904,296
1月	43	167	93,150	940,830
2月	45	180	100,100	1,010,042
3月	50	190	105,150	1,060,950
計	442	1,623	894,042	9,028,470
前年度	370	1,223	677,900	6,845,828

通所介護

区分	件数	日・回数	単位数	費用額
	件	回	単位	円
4月	5,765	42,202	36,800,865	374,527,005
5月	5,906	41,193	36,956,958	376,136,727
6月	6,085	42,931	38,624,387	393,109,858
7月	6,188	43,629	39,203,312	398,991,369
8月	6,120	43,832	38,999,309	396,911,212
9月	6,258	45,437	40,719,949	414,432,492
10月	6,368	45,630	40,901,171	416,273,072
11月	6,452	46,220	40,122,866	408,340,933
12月	6,536	46,288	40,048,572	407,589,555
1月	6,395	45,649	38,387,906	390,664,734
2月	6,286	42,938	37,130,906	377,860,364
3月	6,339	42,878	37,185,006	378,390,698
計	74,698	528,827	465,081,207	4,733,228,019
前年度	65,925	472,423	403,145,854	4,102,924,477

通所リハビリテーション

区分	件数	日・回数	単位数	費用額
	件	回	単位	円
4月	2,651	18,856	17,305,769	174,977,760
5月	2,691	18,566	17,078,649	172,684,365
6月	2,711	18,280	16,748,815	169,357,554
7月	2,720	19,626	18,147,333	183,478,673
8月	2,802	19,753	18,068,004	182,696,341
9月	2,775	19,993	18,557,148	187,653,198
10月	2,824	19,627	18,224,251	184,289,678
11月	2,785	19,392	17,184,218	173,762,142
12月	2,804	19,322	17,168,621	173,599,994
1月	2,802	19,614	17,432,058	176,261,720
2月	2,712	17,950	15,794,274	159,711,639
3月	2,706	17,939	15,998,039	161,771,597
計	32,983	228,918	207,707,179	2,100,244,661
前年度	31,826	222,019	200,899,870	2,031,152,657

福祉用具貸与

区分	件数	日・回数	単位数	費用額
	件	回	単位	円
4月	6,953	200,638	9,966,339	99,663,390
5月	6,957	199,331	9,885,968	98,859,680
6月	7,281	215,294	10,362,628	103,626,280
7月	7,282	209,150	10,474,409	104,744,090
8月	7,418	221,501	10,453,163	104,531,630
9月	7,485	222,332	10,626,620	106,266,200
10月	7,710	222,688	10,976,777	109,767,770
11月	7,731	228,304	10,903,556	109,035,560
12月	7,721	221,557	10,937,189	109,371,890
1月	7,717	228,118	10,936,296	109,362,960
2月	7,732	228,757	10,883,317	108,833,170
3月	7,686	207,128	10,893,127	108,931,270
計	89,673	2,604,798	127,299,389	1,272,993,890
前年度	79,494	2,297,459	114,259,075	1,142,575,165

短期入所生活介護

区分	件数	日・回数	単位数	費用額
	件	日	単位	円
4月	1,649	15,862	16,625,745	168,102,127
5月	1,643	15,091	15,829,471	160,064,553
6月	1,692	16,025	16,773,665	169,611,049
7月	1,714	16,070	16,921,173	171,118,549
8月	1,680	16,086	16,797,170	169,852,129
9月	1,769	16,786	17,590,766	177,877,251
10月	1,743	15,887	16,779,379	169,675,470
11月	1,635	14,982	13,243,306	133,932,508
12月	1,775	16,646	14,443,345	146,071,384
1月	1,709	16,708	14,503,008	146,657,871
2月	1,644	16,769	14,489,507	146,509,466
3月	1,686	17,032	14,614,121	147,790,285
計	20,339	193,944	188,610,656	1,907,262,642
前年度	18,278	173,171	179,766,660	1,817,799,972

短期入所療養介護（老健）

区分	件数	日・回数	単位数	費用額
	件	日	単位	円
4月	354	2,890	3,292,516	33,283,265
5月	386	3,053	3,527,188	35,657,538
6月	392	3,183	3,642,219	36,820,551
7月	391	3,162	3,658,044	36,973,376
8月	393	3,148	3,570,576	36,097,911
9月	390	3,339	3,766,484	38,076,369
10月	398	3,146	3,590,552	36,300,136
11月	371	3,085	3,043,118	30,759,174
12月	379	3,177	3,049,987	30,831,255
1月	346	2,867	2,819,407	28,502,933
2月	344	2,851	2,755,497	27,852,078
3月	326	2,565	2,541,019	25,686,635
計	4,470	36,466	39,256,607	396,841,221
前年度	4,645	37,543	42,524,140	429,851,699

短期入所療養介護（療養型）

区分	件数	日・回数	単位数	費用額
	件	日	単位	円
4月	76	765	952,883	9,638,591
5月	63	635	757,817	7,668,169
6月	65	610	757,572	7,663,721
7月	74	671	858,612	8,685,496
8月	68	653	798,876	8,079,225
9月	75	699	882,158	8,924,103
10月	78	699	897,487	9,076,504
11月	52	507	611,408	6,184,555
12月	77	753	865,687	8,757,799
1月	43	533	636,989	6,445,530
2月	37	414	500,358	5,062,825
3月	38	414	500,296	5,062,196
計	746	7,353	9,020,143	91,248,714
前年度	976	9,404	11,563,815	116,978,588

居宅療養管理指導

区分	件数	日・回数	単位数	費用額
	件	回	単位	円
4月	1,735	3,424	1,409,250	14,092,500
5月	1,679	3,253	1,361,970	13,619,700
6月	1,744	3,278	1,385,780	13,857,800
7月	1,729	3,305	1,366,410	13,664,100
8月	1,758	3,357	1,402,010	14,020,100
9月	1,709	3,314	1,394,600	13,946,000
10月	1,769	3,370	1,421,230	14,212,300
11月	1,716	3,254	1,383,980	13,839,800
12月	1,763	3,426	1,455,520	14,555,200
1月	1,707	3,237	1,390,800	13,908,000
2月	1,693	3,150	1,344,730	13,447,300
3月	1,736	3,245	1,377,200	13,772,000
計	20,738	39,613	16,693,480	166,934,800
前年度	19,561	37,040	15,283,800	152,823,660

認知症対応型共同生活介護

区分	件数	日・回数	単位数	費用額
	件	日	単位	円
4月	583	17,476	15,035,395	152,686,349
5月	610	17,350	14,906,614	151,381,542
6月	620	18,529	15,899,638	161,444,468
7月	608	17,653	15,229,893	154,659,280
8月	631	19,078	16,171,648	164,256,392
9月	646	19,219	16,587,158	168,449,379
10月	625	18,518	15,696,744	159,420,799
11月	653	19,697	16,977,779	172,391,445
12月	664	19,176	16,527,212	167,861,979
1月	666	19,961	17,239,718	175,118,241
2月	688	20,564	17,700,151	179,734,089
3月	676	18,393	15,901,383	161,477,311
計	7,670	225,614	193,873,333	1,968,881,274
前年度	5,527	158,820	134,686,274	1,367,124,741

特定施設入所生活介護

区分	件数		日・回数	単位数	費用額
	件	日			
	単位		円		
4月	287	8,599	4,938,155	50,246,459	
5月	304	8,584	4,827,264	49,122,706	
6月	317	9,432	5,306,410	54,001,832	
7月	339	9,690	5,427,455	55,248,621	
8月	360	10,575	5,999,863	61,073,356	
9月	366	10,704	6,022,789	61,296,360	
10月	409	11,550	6,541,019	66,568,650	
11月	408	11,938	6,741,669	68,595,034	
12月	436	12,460	7,028,867	71,513,366	
1月	457	13,317	7,534,763	76,685,087	
2月	484	14,045	7,948,992	80,890,429	
3月	494	13,240	7,525,815	76,585,443	
計	4,661	134,134	75,843,061	771,827,343	
前年度	3,016	88,350	50,460,115	513,299,763	

居宅介護支援

区分	件数		日・回数	単位数	費用額
	件	日			
	単位		円		
4月	16,717	-	14,285,154	145,365,441	
5月	16,750	-	14,463,581	147,178,520	
6月	17,060	-	14,678,200	149,368,472	
7月	17,213	-	14,841,830	151,137,525	
8月	17,153	-	14,837,071	150,978,972	
9月	17,502	-	15,068,411	153,327,137	
10月	17,433	-	15,029,358	152,927,263	
11月	17,730	-	15,328,936	155,982,715	
12月	17,740	-	15,291,116	155,603,598	
1月	17,856	-	15,458,513	157,307,045	
2月	17,671	-	15,256,796	155,253,532	
3月	17,736	-	15,260,579	155,285,231	
計	208,561	-	179,799,545	1,829,715,451	
前年度	192,374	-	165,399,862	1,683,100,606	

介護老人福祉施設

区分	件数		日・回数	単位数	費用額
	件	日			
	単位		円		
4月	2,143	63,307	56,481,411	570,595,747	
5月	2,123	61,477	54,938,592	555,011,409	
6月	2,154	73,509	57,236,832	578,226,109	
7月	2,077	62,015	53,730,313	542,820,264	
8月	2,175	65,592	58,214,506	588,113,222	
9月	2,148	64,633	57,639,124	582,320,902	
10月	2,148	62,810	56,061,221	566,393,374	
11月	2,075	62,531	53,959,589	545,146,465	
12月	2,213	64,919	55,681,000	562,543,065	
1月	2,132	65,507	54,746,452	553,243,468	
2月	2,199	67,544	56,350,658	569,394,870	
3月	2,318	62,878	54,459,672	550,036,653	
計	25,905	776,722	669,499,370	6,763,845,548	
前年度	25,438	757,082	656,588,792	6,632,451,539	

介護老人保健施設

区分	件数		日・回数	単位数	費用額
	件	日			
	単位		円		
4月	2,200	64,172	62,406,483	630,083,389	
5月	2,198	61,550	60,360,761	609,373,874	
6月	2,211	63,639	62,487,924	630,873,818	
7月	2,242	62,205	61,048,404	616,411,575	
8月	2,236	65,267	64,139,779	647,631,392	
9月	2,241	65,691	64,601,723	652,340,089	
10月	2,252	64,259	62,992,469	636,106,411	
11月	2,241	64,658	62,509,215	631,269,616	
12月	2,206	63,566	60,877,928	614,808,118	
1月	2,221	65,985	63,329,275	639,528,050	
2月	2,223	65,546	62,936,459	635,603,912	
3月	2,174	59,644	55,884,331	564,385,026	
計	26,645	766,182	743,574,751	7,508,415,270	
前年度	26,129	748,992	727,282,953	7,341,190,076	

介護療養型医療施設

区分	件数		日・回数	単位数	費用額
	件	日			
	単位		円		
4月	192	5,203	5,896,638	59,619,822	
5月	192	5,157	5,872,964	59,381,115	
6月	197	5,488	6,284,205	63,541,365	
7月	214	5,446	6,247,212	63,175,229	
8月	207	5,743	6,648,596	67,240,110	
9月	215	5,971	6,884,405	69,629,452	
10月	225	6,080	6,977,194	70,567,047	
11月	222	6,151	7,082,256	71,649,741	
12月	227	6,386	7,296,965	73,806,630	
1月	224	6,017	6,876,660	69,561,029	
2月	215	5,951	6,901,098	69,802,891	
3月	209	5,348	6,246,697	63,191,649	
計	2,539	68,941	79,214,890	801,166,080	
前年度	1,853	49,901	57,636,830	582,821,226	

医療費

区分	件数(再掲)		日・回数	単位数	費用額
	件	日			
	単位		円		
4月	239	-	339,209	3,392,090	
5月	224	-	280,147	2,801,470	
6月	234	-	309,542	3,095,420	
7月	257	-	344,607	3,446,070	
8月	243	-	344,878	3,448,780	
9月	256	-	376,011	3,760,110	
10月	272	-	357,382	3,573,820	
11月	244	-	284,574	2,845,740	
12月	275	-	306,190	3,061,900	
1月	240	-	252,055	2,520,550	
2月	240	-	257,995	2,579,950	
3月	236	-	253,943	2,539,430	
計	2,960	-	3,706,533	37,065,330	
前年度	2,412	-	3,844,558	38,445,480	

食費（平成17年9月利用分まで）

区分	件数(再掲)	日・回数	単位数	費用額
	件			
4月	4,516	130,797	-	282,722,800
5月	4,470	126,300	-	273,271,270
6月	4,505	140,602	-	286,761,850
7月	4,456	127,080	-	271,271,620
8月	4,568	134,642	-	290,415,290
9月	4,560	134,291	-	290,325,190
10月	4,645	131,228	-	283,495,470
11月	98	1,826	-	2,128,030
12月	72	1,261	-	946,420
1月	23	556	-	265,170
2月	24	1,007	-	875,050
3月	19	427	-	703,880
計	31,956	930,017	-	1,983,182,040
前年度	52,610	1,533,455	-	3,253,301,186

特定入所者介護サービス費（平成17年10月利用分から）

区分	件数(再掲)	日・回数	単位数	費用額
	件			
4月	0	0	-	0
5月	0	0	-	0
6月	0	0	-	0
7月	0	0	-	0
8月	0	0	-	0
9月	0	0	-	0
10月	0	0	-	0
11月	3,084	83,155	-	146,418,180
12月	3,329	87,482	-	153,329,085
1月	3,283	89,826	-	157,471,855
2月	3,401	93,022	-	164,368,245
3月	3,462	86,268	-	154,734,875
計	16,559	439,753	-	776,322,240
前年度	-	-	-	-

居宅サービス合計(~)

区分	件数	日・回数	単位数	費用額	介護給付費	利用者負担額	公費負担額
	件	日	単位 単位	円	円	円	円
4月	50,595	428,954	182,090,375	1,847,633,746	1,677,259,796	159,927,209	10,368,634
5月	50,724	420,812	178,805,535	1,814,381,163	1,647,621,725	158,071,940	8,667,161
6月	51,736	441,682	183,425,674	1,861,235,490	1,689,966,355	162,016,010	9,240,337
7月	52,292	441,349	187,982,981	1,907,569,206	1,731,888,512	166,270,489	9,409,397
8月	52,239	455,823	187,158,576	1,899,175,904	1,724,325,065	165,607,966	9,240,034
9月	53,084	462,381	193,171,404	1,960,160,586	1,779,428,873	170,422,894	10,310,907
10月	53,565	460,920	191,530,617	1,943,501,562	1,764,328,252	169,247,408	9,916,694
11月	53,805	466,988	186,681,113	1,894,489,625	1,720,635,482	163,850,620	10,003,520
12月	54,255	461,848	187,461,477	1,902,352,639	1,727,662,874	164,883,318	9,806,440
1月	54,079	470,356	187,751,777	1,905,294,763	1,730,462,940	164,714,977	10,114,586
2月	53,391	461,350	181,796,348	1,844,759,495	1,675,768,558	158,662,293	10,323,026
3月	53,514	434,330	178,704,080	1,813,302,338	1,647,423,215	156,200,550	9,679,092
計	633,279	5,406,793	2,226,559,957	22,593,856,517	20,516,771,647	1,959,875,674	117,079,828
前年度	580,175	4,820,491	2,024,054,751	20,536,459,462	18,650,640,112	1,769,964,575	115,854,775

施設サービス合計(~)

区分	件数	日・回数	単位数	費用額	介護給付費	利用者負担額	公費負担額
	件	日	単位 単位	円	円	円	円
4月	4,535	132,682	125,123,741	1,546,413,848	1,349,068,579	193,316,518	5,532,966
5月	4,513	128,184	121,452,464	1,499,839,138	1,307,362,785	188,611,508	4,970,349
6月	4,562	142,636	126,318,503	1,562,498,562	1,362,406,073	195,353,561	5,631,760
7月	4,533	129,666	121,370,536	1,497,124,758	1,303,224,367	189,247,215	5,086,755
8月	4,618	136,602	129,347,759	1,596,848,794	1,391,595,914	200,611,878	5,484,012
9月	4,604	136,295	129,501,263	1,598,375,743	1,392,525,036	201,733,445	5,136,572
10月	4,625	133,149	126,388,266	1,560,136,122	1,360,775,702	196,124,554	5,672,881
11月	4,538	133,340	123,835,634	1,399,457,772	1,230,108,623	165,687,184	5,065,919
12月	4,646	134,871	124,162,083	1,408,495,218	1,237,655,459	167,046,655	5,505,724
1月	4,577	137,509	125,204,442	1,422,590,122	1,248,204,121	169,494,281	5,524,799
2月	4,637	139,041	126,446,210	1,442,624,918	1,263,954,012	173,263,784	5,949,951
3月	4,701	127,870	116,844,643	1,335,591,513	1,169,085,396	161,755,023	5,007,746
計	55,089	1,611,845	1,495,995,544	17,869,996,508	15,615,966,067	2,202,245,606	64,569,434
前年度	53,420	1,555,975	1,441,508,575	14,556,462,841	13,195,686,399	1,317,804,373	42,972,069

総合計(~)

区分	件数	日・回数	単位数	費用額	介護給付費	利用者負担額	公費負担額
	件	日	単位 単位	円	円	円	円
4月	55,130	561,636	307,214,116	3,394,047,594	3,026,328,375	353,243,727	15,901,600
5月	55,237	548,996	300,257,999	3,314,220,301	2,954,984,510	346,683,448	13,637,510
6月	56,298	584,318	309,744,177	3,423,734,052	3,052,372,428	357,369,571	14,872,097
7月	56,825	571,015	309,353,517	3,404,693,964	3,035,112,879	355,517,704	14,496,152
8月	56,857	592,425	316,506,335	3,496,024,698	3,115,920,979	366,219,844	14,724,046
9月	57,688	598,676	322,672,667	3,558,536,329	3,171,953,909	372,156,339	15,447,479
10月	58,190	594,069	317,918,883	3,503,637,684	3,125,103,954	365,371,962	15,589,575
11月	58,343	600,328	310,516,747	3,293,947,397	2,950,744,105	329,537,804	15,069,439
12月	58,901	596,719	311,623,560	3,310,847,857	2,965,318,333	331,929,973	15,312,164
1月	58,656	607,865	312,956,219	3,327,884,885	2,978,667,061	334,209,258	15,639,385
2月	58,028	600,391	308,242,558	3,287,384,413	2,939,722,570	331,926,077	16,272,977
3月	58,215	562,200	295,548,723	3,148,893,851	2,816,508,611	317,955,573	14,686,838
計	688,368	7,018,638	3,722,555,501	40,463,853,025	36,132,737,714	4,162,121,280	181,649,262
前年度	633,595	7,909,921	3,469,407,884	38,397,241,009	34,235,908,753	3,986,998,019	158,888,443

(3)償還払い分(再掲)

区 分	訪問介護			通所介護		
	件数	費用額	支給額	件数	費用額	支給額
青 葉 区	0	0	0	0	0	0
宮 城 野 区	0	0	0	0	0	0
若 林 区	0	0	0	0	0	0
太 白 区	0	0	0	0	0	0
泉 区	0	0	0	0	0	0
合 計	0	0	0	0	0	0
前 年 度	0	0	0	0	0	0
増 減	0	0	0	0	0	0

区 分	通所リハビリテーション			福祉用具貸与		
	件数	費用額	支給額	件数	費用額	支給額
青 葉 区	0	0	0	1	12,600	11,340
宮 城 野 区	0	0	0	0	0	0
若 林 区	0	0	0	0	0	0
太 白 区	0	0	0	0	0	0
泉 区	0	0	0	1	9,500	8,550
合 計	0	0	0	2	22,100	19,890
前 年 度	0	0	0	11	139,500	125,550
増 減	0	0	0	9	117,400	105,660

区 分	短期入所生活介護			短期入所療養介護(老健)		
	件数	費用額	支給額	件数	費用額	支給額
青 葉 区	0	0	0	0	0	0
宮 城 野 区	0	0	0	0	0	0
若 林 区	0	0	0	0	0	0
太 白 区	0	0	0	0	0	0
泉 区	0	0	0	0	0	0
合 計	0	0	0	0	0	0
前 年 度	0	0	0	0	0	0
増 減	0	0	0	0	0	0

区 分	短期入所療養介護（医療）			特定福祉用具購入		
	件数	費用額	支給額	件数	費用額	支給額
青 葉 区	0	0	0	1,058	31,463,421	28,301,985
宮 城 野 区	0	0	0	509	15,760,150	14,180,369
若 林 区	0	0	0	404	12,273,141	11,045,783
太 白 区	0	0	0	703	19,901,736	17,879,512
泉 区	0	0	0	482	14,867,383	13,348,915
合 計	0	0	0	3,156	94,265,831	84,756,564
前 年 度	0	0	0	3,161	88,122,426	79,169,431
増 減	0	0	0	5	6,143,405	5,587,133

区 分	住宅改修			居宅サービス合計		
	件数	費用額	支給額	件数	費用額	支給額
青 葉 区	801	95,620,628	86,058,498	1,860	127,096,649	114,371,823
宮 城 野 区	337	37,783,156	33,999,802	846	53,543,306	48,180,171
若 林 区	326	39,301,595	34,361,557	730	51,574,736	45,407,340
太 白 区	623	71,388,160	63,975,629	1,326	91,289,896	81,855,141
泉 区	424	53,084,289	47,111,724	907	67,961,172	60,469,189
合 計	2,511	297,177,828	265,507,210	5,669	391,465,759	350,283,664
前 年 度	2,690	324,751,807	291,444,862	5,862	324,751,807	291,444,862
増 減	179	27,573,979	25,937,652	193	66,713,952	58,838,802

区 分	食事負担額差額		特定入所介護サービス費			
			食費		居住費（滞在費）	
	件数	支給額	件数	支給額	件数	支給額
青 葉 区	65	2,280,600	6	162,040	4	99,960
宮 城 野 区	74	2,667,520	2	3,800	0	0
若 林 区	96	1,081,040	4	106,640	0	0
太 白 区	122	5,096,080	9	301,080	4	24,150
泉 区	42	1,552,600	0	0	0	0
合 計	399	12,677,840	21	573,560	8	124,110
前 年 度	423	12,572,040	-	-	-	-
増 減	24	105,800	21	573,560	8	124,110

3 高額介護（居宅支援）サービス費

審査月（事業者から請求のあった月）ベースで集計しています。

(1) 区分別

（平成17年度末）

年 月	区 分	世帯合算	その他	計	
平成17年 4月 ~ 平成17年 9月	老齢福祉年金 受給者等	件 数（件）	27	2,944	2,971
		支給額（円）	288,291	30,704,343	30,992,634
	市町村民税世帯 非課税者等	件 数（件）	2,725	22,574	25,299
		支給額（円）	20,266,676	97,966,628	118,233,304
	及び 以外	件 数（件）	3,569	519	4,088
		支給額（円）	19,921,504	2,252,319	22,173,823
小 計	件 数（件）	6,321	26,037	32,358	
	支給額（円）	40,476,471	130,923,290	171,399,761	
平成17年 10月 ~ 平成18年 3月	老齢福祉年金 受給者等	件 数（件）	0	1,797	1,797
		支給額（円）	0	18,341,942	18,341,942
	利用者負担 第2段階	件 数（件）	215	6,158	6,373
		支給額（円）	2,231,182	70,959,257	73,190,439
	利用者負担 第3段階	件 数（件）	534	1,594	2,128
		支給額（円）	4,395,110	7,250,109	11,645,219
	利用者負担 第4段階	件 数（件）	774	120	894
		支給額（円）	4,469,491	554,528	5,024,019
	小 計	件 数（件）	1,523	9,669	11,192
		支給額（円）	11,095,783	97,105,836	108,201,619
合 計	件 数（件）	7,844	35,706	43,550	
	支給額（円）	51,572,254	228,029,126	279,601,380	
前年度	件 数（件）	5,831	27,728	33,559	
	支給額（円）	37,621,957	145,076,007	182,697,964	

(2)月別

区分	青葉区		宮城野区		若林区		太白区		泉区		合計	
	件数 件	金額 円	件数 件	金額 円	件数 件	金額 円	件数 件	金額 円	件数 件	金額 円	件数 件	金額 円
4月	1,301	7,335,468	484	2,906,719	483	2,603,508	882	4,953,788	410	2,383,518	3,560	20,183,001
5月	839	4,355,387	390	2,037,472	310	1,391,644	514	2,833,796	253	1,303,743	2,306	11,922,042
6月	1,274	6,494,903	705	3,779,171	522	2,670,286	635	3,830,520	624	2,802,733	3,760	19,577,613
7月	1,060	5,788,565	532	2,825,376	454	2,420,984	687	3,749,637	324	1,541,400	3,057	16,325,962
8月	1,128	5,769,307	560	3,304,300	442	2,585,598	554	3,185,906	372	1,783,684	3,056	16,628,795
9月	1,059	6,151,242	531	2,884,084	483	2,522,832	810	4,740,333	532	2,625,253	3,415	18,923,744
10月	1,325	7,751,546	634	3,450,307	511	2,839,694	741	4,389,664	415	2,068,614	3,626	20,499,825
11月	1,085	6,187,658	532	3,430,771	442	2,538,610	750	4,288,978	503	2,547,206	3,312	18,993,223
12月	1,366	7,477,355	624	3,542,835	562	2,967,756	941	5,003,625	633	3,098,086	4,126	22,089,657
1月	1,213	11,052,383	633	5,316,795	548	4,753,676	801	7,337,479	589	5,249,775	3,784	33,710,108
2月	1,430	12,587,206	793	6,232,583	551	4,987,732	1,043	8,513,224	734	5,974,617	4,551	38,295,362
3月	1,547	13,514,623	914	6,980,127	698	6,051,387	1,068	9,524,923	770	6,380,988	4,997	42,452,048
合計	14,627	94,465,643	7,332	46,690,540	6,006	38,333,707	9,426	62,351,873	6,159	37,759,617	43,550	279,601,380
前年度	11,289	63,602,152	6,091	33,448,033	4,858	24,697,861	6,862	39,854,996	4,459	21,094,922	33,559	182,697,964
増減	3,338	30,863,491	1,241	13,242,507	1,148	13,635,846	2,564	22,496,877	1,700	16,664,695	9,991	96,903,416

4 食費及び居住費の負担限度額の認定・利用者負担額の減免状況

審査月（事業者から請求のあった月）ベースで集計しています。

(1) 食費・居住費の負担限度額の認定者数

(単位：人)

区分	利用者負担段階第1段階					利用者負担段階第2段階					利用者負担段階第3段階					合計
	介護老人福祉施設	介護老人保健施設	介護療養型医療施設	その他	計	介護老人福祉施設	介護老人保健施設	介護療養型医療施設	その他	計	介護老人福祉施設	介護老人保健施設	介護療養型医療施設	その他	計	
青葉区	42 (0)	20 (0)	0 (0)	54 (0)	116 (0)	262 (10)	190 (3)	14 (0)	322 (18)	788 (31)	88 (1)	62 (0)	3 (0)	151 (2)	304 (3)	1,208 (34)
宮城野区	14 (0)	19 (0)	0 (0)	48 (0)	81 (0)	77 (4)	90 (4)	4 (1)	145 (6)	316 (15)	27 (0)	43 (0)	5 (0)	93 (3)	168 (3)	565 (18)
若林区	4 (0)	9 (0)	0 (0)	15 (1)	28 (1)	74 (2)	78 (3)	0 (0)	146 (5)	298 (10)	15 (1)	35 (0)	4 (0)	76 (1)	130 (2)	456 (13)
太白区	15 (0)	16 (0)	3 (0)	34 (0)	68 (0)	100 (1)	160 (2)	7 (0)	222 (13)	489 (16)	34 (0)	65 (1)	4 (0)	105 (1)	208 (2)	765 (18)
泉区	11 (1)	4 (0)	0 (0)	19 (0)	34 (1)	145 (6)	97 (4)	2 (0)	166 (10)	410 (20)	42 (1)	41 (0)	2 (0)	84 (0)	169 (1)	613 (22)
合計	86 (1)	68 (0)	3 (0)	170 (1)	327 (2)	658 (23)	615 (16)	27 (1)	1,001 (52)	2,301 (92)	206 (3)	246 (1)	18 (0)	509 (7)	979 (11)	3,607 (105)

()内は、第2号被保険者数(再掲)

(2) 介護老人福祉施設の旧措置入所者に係る減額・免除認定者数

(単位：人)

区分	特定標準負担額								利用者負担額		
	利用者負担段階第1段階		利用者負担段階第2段階		利用者負担段階第3段階		合計		減額認定者	免除認定者	合計
	食費	居住費	食費	居住費	食費	居住費	食費	居住費			
青葉区	83 (0)	103 (0)	118 (0)	99 (0)	37 (0)	36 (0)	238 (0)	238 (0)	59 (0)	58 (0)	117 (0)
宮城野区	23 (0)	29 (0)	32 (0)	27 (0)	12 (0)	11 (0)	67 (0)	67 (0)	13 (0)	18 (0)	31 (0)
若林区	25 (0)	35 (0)	49 (1)	40 (1)	14 (0)	13 (0)	88 (1)	88 (1)	24 (0)	14 (0)	38 (0)
太白区	26 (0)	36 (0)	55 (0)	46 (0)	21 (0)	20 (0)	102 (0)	102 (0)	28 (0)	15 (0)	43 (0)
泉区	26 (0)	32 (0)	38 (0)	32 (0)	15 (0)	15 (0)	79 (0)	79 (0)	18 (0)	17 (0)	35 (0)
合計	183 (0)	235 (0)	292 (1)	244 (1)	99 (0)	95 (0)	574 (1)	574 (1)	142 (0)	122 (0)	264 (0)
前年度	741 (21)	602 (2)	602 (2)	602 (2)	602 (2)	602 (2)	1,945 (2)	1,806 (2)	241 (0)	178 (1)	419 (1)
増減	558 (21)	367 (2)	310 (1)	358 (1)	503 (2)	507 (2)	1,371 (24)	1,232 (5)	99 (0)	56 (1)	155 (1)

()内は、第2号被保険者数(再掲)

(3) 利用者負担額の減額・免除認定者数

(単位 : 人)

区 分	利用者負担額		
	減額	免除	合計
青 葉 区	0 (0)	0 (0)	0 (0)
宮 城 野 区	0 (0)	0 (0)	0 (0)
若 林 区	0 (0)	0 (0)	0 (0)
太 白 区	0 (0)	0 (0)	0 (0)
泉 区	0 (0)	0 (0)	0 (0)
合 計	0 (0)	0 (0)	0 (0)
前年度	0 (0)	0 (0)	0 (0)
増減	0 (0)	0 (0)	0 (0)

()内は,第2号被保険者数(再掲)

(4) 食費・居住費の特例減額措置認定者数

(単位 : 人)

区 分	利用者負担額			
	食費のみ	居住費のみ	食費及び居住費	合計
青 葉 区	0 (0)	0 (0)	0 (0)	0 (0)
宮 城 野 区	0 (0)	0 (0)	0 (0)	0 (0)
若 林 区	0 (0)	0 (0)	0 (0)	0 (0)
太 白 区	0 (0)	0 (0)	0 (0)	0 (0)
泉 区	0 (0)	0 (0)	1 (1)	1 (1)
合 計	0 (0)	0 (0)	1 (1)	1 (1)

()内は,第2号被保険者数(再掲)

(5) 社会福祉法人等による利用者負担軽減・特別対策による利用者負担減免認定者数(平成17年度末)

(単位 : 人)

区 分	社会福祉法人等による利用者負担軽減	障害者ホームヘルプサービス利用者に対する支援	合 計
青 葉 区	154 (4)	108 (39)	262 (43)
宮 城 野 区	87 (2)	61 (14)	148 (16)
若 林 区	101 (1)	31 (8)	132 (9)
太 白 区	27 (2)	55 (13)	82 (15)
泉 区	36 (3)	41 (12)	77 (15)
合 計	405 (12)	296 (86)	701 (98)
前年度	426 (9)	319 (96)	745 (105)
増減	21 (3)	23 (10)	44 (7)

()内は,第2号被保険者数(再掲)

5 介護保険サービス提供事業所の指定状況

指定事業所数（下記現在日までに宮城県より通知のあったもの）

	H12.4.14 現在	H13.4.2 現在	H14.4.25 現在	H15.4.26 現在	H16.4.27 現在	H17.4.27 現在	H18.4.12 現在
居宅介護支援	131	157	166	187	208	231	244
訪問介護	57	78	90	117	147	177	193
訪問入浴介護	6	11	12	14	15	14	14
訪問看護	25	26	29	32	32	32	35
通所介護	37	42	54	67	86	113	140
通所リハビリテーション	25	30	31	30	32	35	34
短期入所生活介護	27	29	29	30	32	35	41
短期入所療養介護	23	26	25	24	25	27	27
認知症対応型共同生活介護	0	3	6	8	26	37	48
特定施設入所者生活介護	0	1	3	4	8	9	20
福祉用具貸与	27	38	53	72	89	99	104
指定介護老人福祉施設	24	26	26	27	28	29	31
介護老人保健施設	11	14	15	16	18	20	21
指定介護療養型医療施設	12	12	9	8	7	8	8

訪問看護は訪問看護ステーションのみに限る。

なお、介護保険法施行法第5条により介護保険法施行の際、現に改正前の老健法に規定する指定老人訪問看護事業者であるものについては、指定居宅サービス事業者の指定があったものとみなすこととされているため、このほかにも当該事業者は存在する。

基準該当事業所数

	H12.4.14 現在	H13.4.2 現在	H14.4.25 現在	H15.4.26 現在	H16.4.27 現在	H17.4.27 現在	H18.4.12 現在
居宅介護支援	2	1	1	1	1	1	1
訪問介護	2	5	5	3	2	2	2
訪問入浴介護	0	0	0	0	0	0	0
通所介護	1	2	1	3	4	4	4
福祉用具貸与	0	0	0	0	0	0	0

居宅サービス指定事業所数の推移(抜粋)

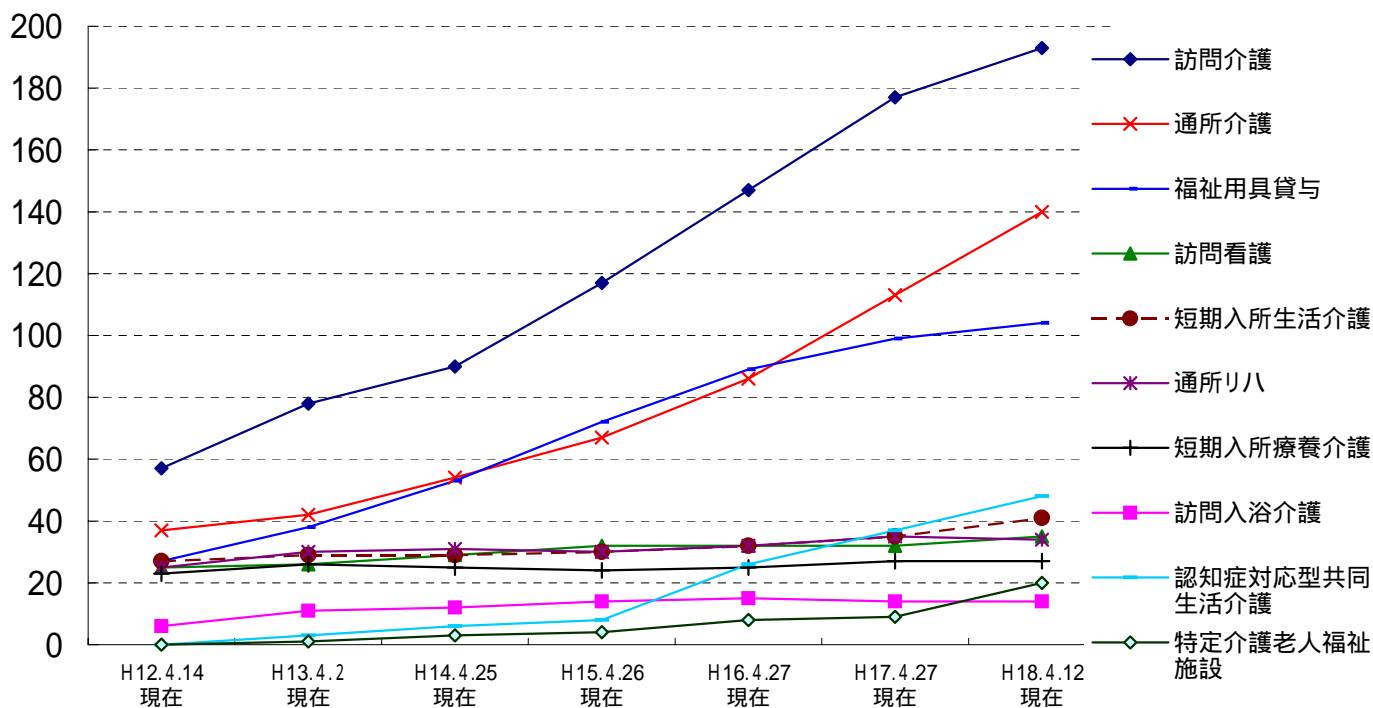

財政狀況

1 平成17年度 歳入決算

(単位：千円)

款	項	決 算 額		平成17年度決算額の説明
		平成17年度	平成16年度	
1 介護保険料	1 介護保険料	6,613,549	6,408,464	第1号被保険者保険料
	計	6,613,549	6,408,464	
2 国庫支出金	1 国庫負担金	7,335,807	7,088,787	介護保険法による介護給付費負担金 負担基本額の20/100
	2 国庫補助金	1,429,785	1,315,416	介護保険法による調整交付金
	計	8,765,592	8,404,203	
3 支払基金交付金	1 支払基金交付金	11,821,415	11,236,861	介護保険法による介護給付費交付金 交付基本額32/100
	計	11,821,415	11,236,861	
4 県支出金	1 県負担金	4,584,879	4,418,116	介護保険法による介護給付費負担金 負担基本額12.5/100
	計	4,584,879	4,418,116	
5 財産収入	1 財産運用収入	780	641	財政調整基金運用収入
	計	780	641	
6 繰入金	1 一般会計繰入金	5,777,835	5,522,338	介護給付費等に充当のための繰入金 4,594,091千円 事務経費等に充当のための繰入金 1,183,744千円
	2 基金繰入金	447,294	202,173	介護給付費等に充当のための 財政調整基金繰入金
	計	6,225,129	5,724,511	
7 繰越金	1 繰越金	173,977	164,000	前年度繰越金
	計	173,977	164,000	
8 市債	1 財政安定化基金貸付金			
	計			
9 諸収入	1 雑入	62,087	8,087	返納金及び預金利子
	計	62,087	8,087	
歳 入 合 計		38,247,408	36,364,883	

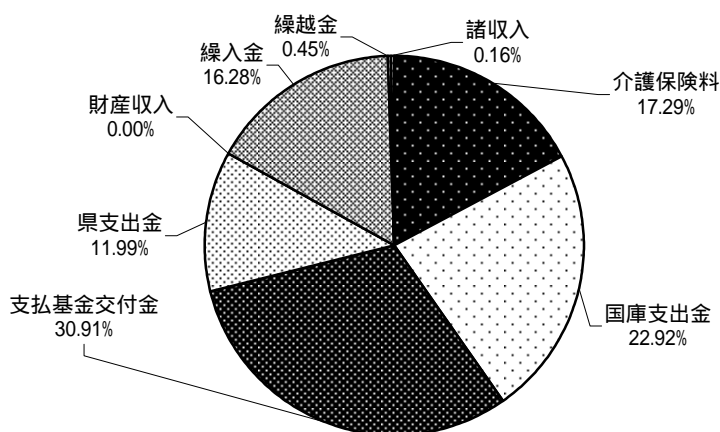

歳入決算

(千円)

40,000,000
35,000,000
30,000,000
25,000,000
20,000,000
15,000,000
10,000,000
5,000,000
0

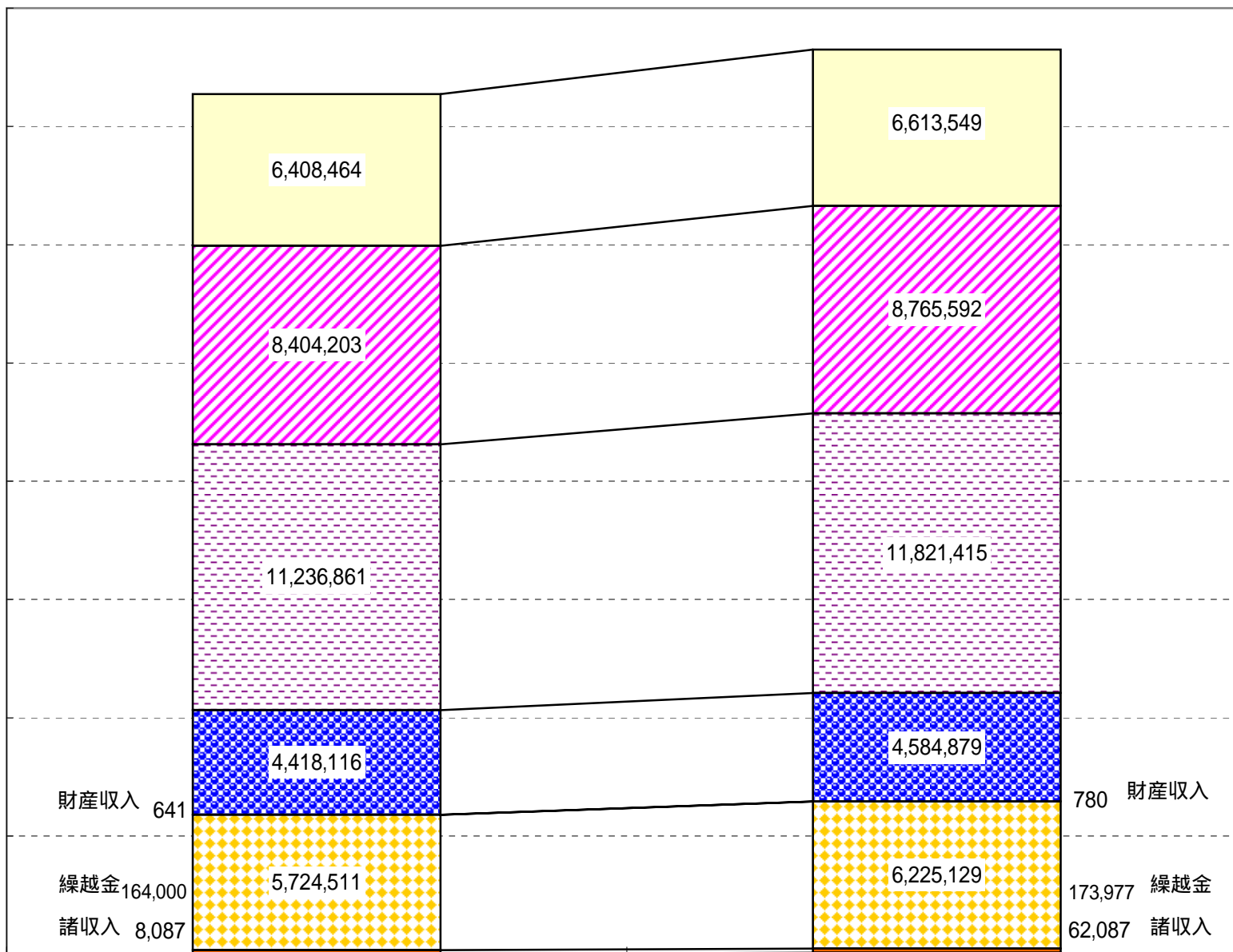

財産収入 641
繰越金 164,000
諸収入 8,087

780 財産収入
173,977 繰越金
62,087 諸収入

- 介護保険料
- ▨ 国庫支出金
- ▨ 支払基金交付金
- ▨ 県支出金
- ▨ 財産収入
- ▨ 繰入金
- ▨ 繰越金
- ▨ 諸収入

平成16年度

平成17年度

2 平成17年度 歳出決算

(単位：千円)

款	項	決算額		平成17年度決算額の説明
		平成17年度	平成16年度	
1 総務費	1 総務管理費	1,183,744	1,167,353	一般管理費 591,687千円 介護認定諸費 592,057千円
	計	1,183,744	1,167,353	
2 保険給付費	1 介護サービス等諸費	36,535,194	34,665,231	居宅介護サービス等給付費 19,043,899千円 居宅介護サービス等計画給付費 1,829,715千円 施設介護サービス等給付費 15,100,617千円 審査支払手数料 52,193千円 特定入所者介護サービス等給付費 508,770千円
	2 高額介護サービス費	279,601	182,698	
	計	36,814,795	34,847,929	
3 基金積立金	1 基金積立金	4,138	150,897	財政調整基金積立金 4,138千円
	計	4,138	150,897	
4 財政安定化基金拠出金	1 財政安定化基金拠出金	6,511	6,511	介護保険法による財政安定化基金拠出金
	計	6,511	6,511	
5 諸支出金	1 還付金	174,467	18,216	
	計	174,467	18,216	
6 予備費	1 予備費			
	計			
歳 出 合 計		38,183,655	36,190,906	

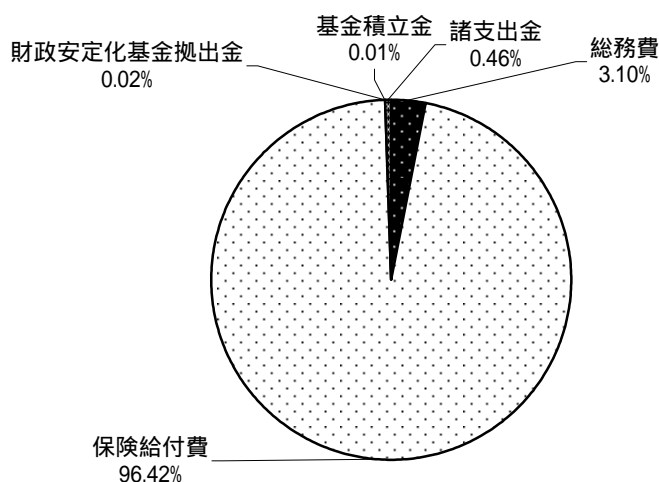

平成18年度への繰越金 63,753千円

(内訳)

支払基金交付金返還額 60,542千円
第1号被保険者保険料 3,211千円

...支払基金に対し返還
...財政調整基金へ積立

(千円)

歳出決算

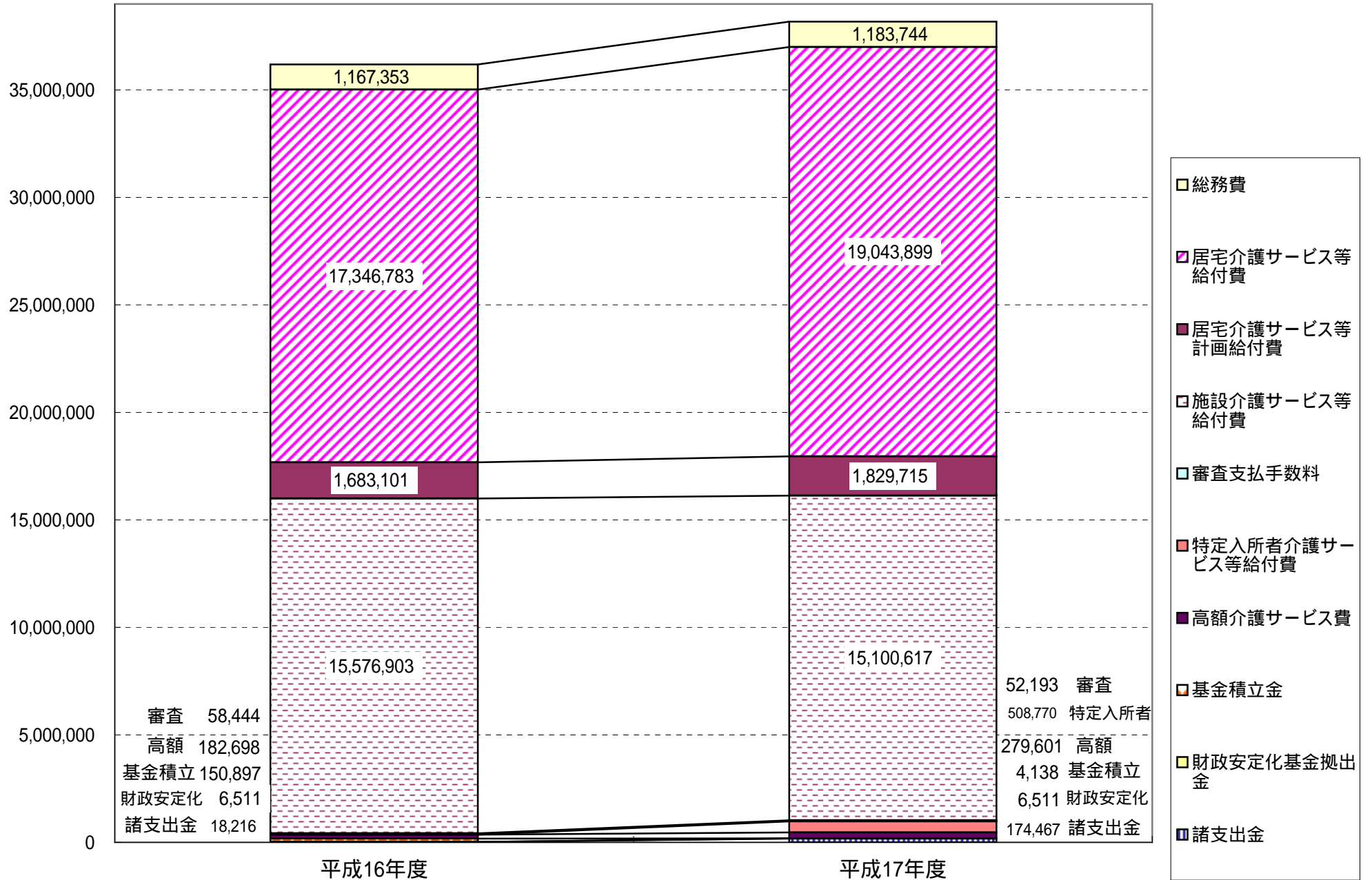

3 平成18年度 歳入予算

(単位：千円)

款	項	金額	説明
1 介護保険料	1 介護保険料	8,166,813	第1号被保険者保険料
	計	8,166,813	
2 国庫支出金	1 国庫負担金	6,888,327	介護保険法による介護給付費負担金 負担基本額20/100(施設等給付費は15/100)
	2 国庫補助金	1,702,984	介護保険法による調整交付金 介護保険法による地域支援事業交付金
	計	8,591,311	
3 支払基金交付金	1 支払基金交付金	12,029,611	介護保険法による介護給付費交付金 介護保険法による地域支援事業支援交付金
	計	12,029,611	
4 県支出金	1 県負担金	5,660,826	介護保険法による介護給付費負担金 負担基本額12.5/100(施設等給付費は17.5/100)
	2 県補助金	141,016	介護保険法による地域支援事業交付金
	計	5,801,842	
5 財産収入	1 財産運用収入	1,400	
	計	1,400	
6 繰入金	1 一般会計繰入金	6,417,663	介護給付費に充当のための繰入金 4,885,228千円 事務経費等に充当のための繰入金 1,418,902千円
	2 基金繰入金	6,800	財政調整基金繰入金 (介護給付費等に充当のための繰入金)
	計	6,424,463	
7 繰越金	1 繰越金	1	
	計	1	
8 諸収入	1 雑入	6	
	計	6	
歳入合計		41,015,447	

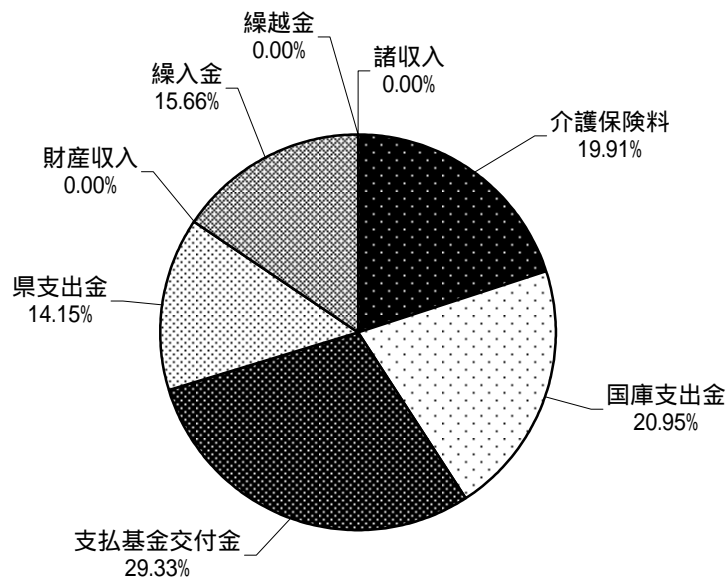

4 平成18年度 歳出予算

(単位：千円)

款	項	金額	説明
1 総務費	1 総務管理費	1,350,049	人件費 550,744千円 介護保険システムの再構築に要する経費 126千円 介護認定諸費 669,976千円 事務経費等 129,203千円
	計		1,350,049
2 保険給付費	1 介護サービス等諸費	36,849,915	居宅介護サービス等給付費 20,487,959千円 居宅介護サービス等計画給付費 1,919,678千円 施設介護サービス等給付費 14,390,718千円 審査支払手数料 51,560千円
	2 高額介護サービス費		371,951
	3 特定入所者介護サービス費		1,390,919
	計		38,612,785
3 地域支援事業費	1 地域支援事業費	770,024	介護予防事業費 192,413千円 包括的支援事業費 543,696千円 任意事業費 33,915千円
	計		770,024
4 基金積立金	1 基金積立金	167,337	財政調整基金積立金
	計	167,337	
5 財政安定化基金拠出金	1 財政安定化基金拠出金	8,451	介護保険法による財政安定化基金拠出金
	計	8,451	
6 諸支出金	1 還付金	6,801	第1号被保険者保険料還付金 6,800千円 償還金 1千円
	計		6,801
7 予備費	1 予備費	100,000	
	計	100,000	
歳 出 合 計		41,015,447	

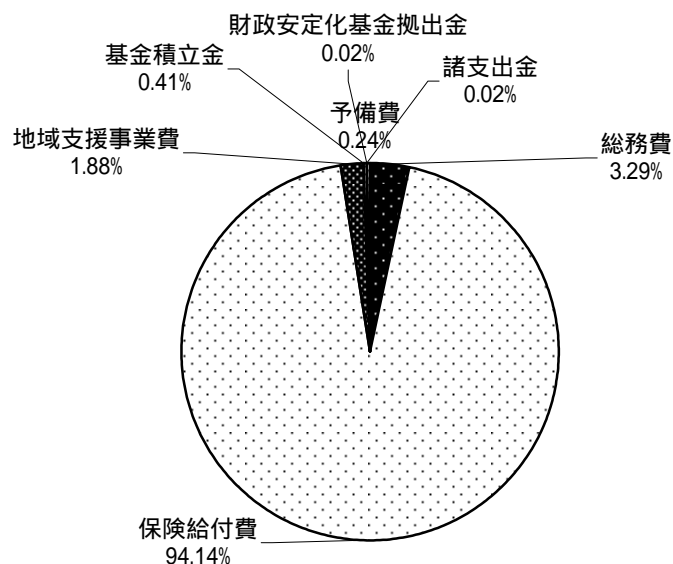

■ 介護保険の財源構成について

(1) 保険給付

介護保険の保険給付に係る財源の2分の1は公費で、残りの半分は保険料でまかなわれています。公費の負担割合は、施設等給付費（介護老人福祉施設，老人保健施設，介護療養型医療施設，特定施設に係る給付費）とそれ以外の居宅サービス等に係る給付費とで異なっており，それぞれの財源構成は次のとおりとなっています。

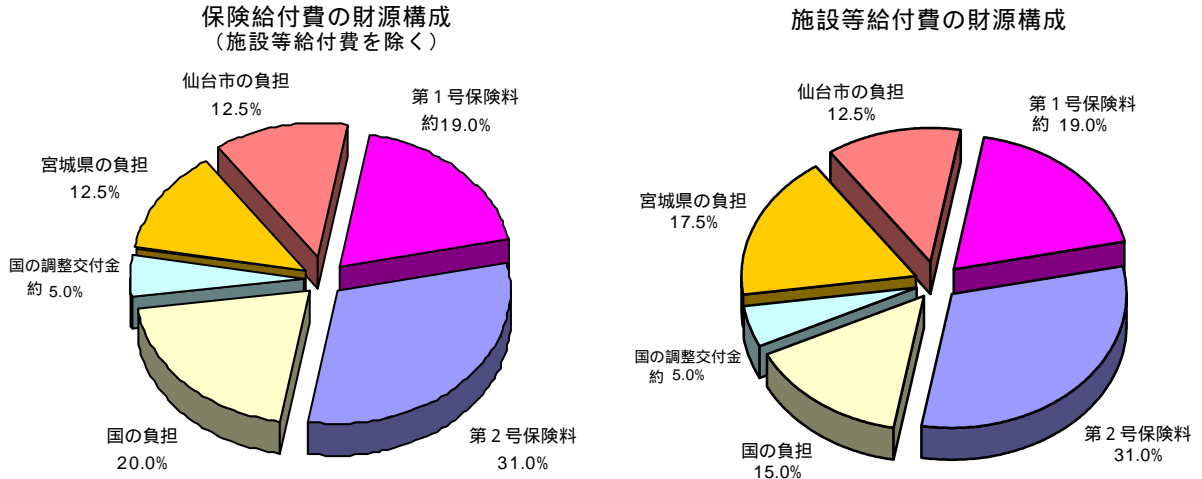

※ 第1号被保険者と第2号被保険者の負担割合は平成18年度～平成20年度のもので，第1号被保険者の19.0%と国の調整交付金の5.0%は全国平均です。

平成17年度までの公費の負担割合は，施設等給付費についても居宅サービス等の給付費と同じでした。また，平成15年度～平成17年度の第1号被保険者と第2号被保険者の負担割合は，第1号被保険者が18.0%，第2号被保険者が32.0%でした。

(2) 地域支援事業

地域支援事業に係る財源は，介護予防事業と包括的支援事業・任意事業とで異なり，それぞれ財源構成は次のとおりとなっています。

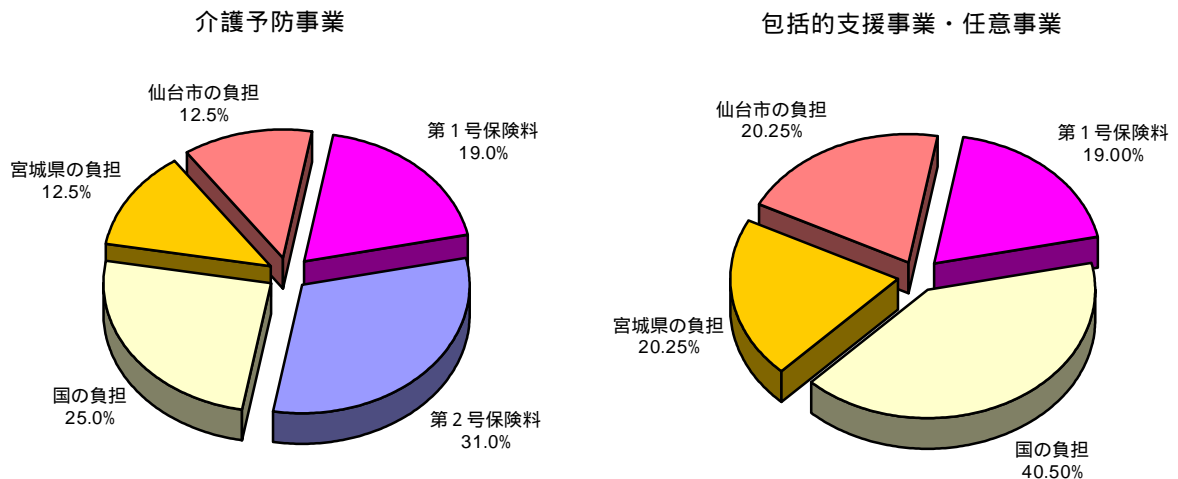

事業計画の進捗状況
(平成 15 年度 ~ 平成 17 年度)

1 介護保険事業計画（平成15年～平成17年(第2期事業運営期間)）

(1) 人口推計

		平成15年度	平成16年度	平成17年度
第2号被保険者	40～64歳人口 A	329,278 人	331,644 人	334,009 人
	65歳以上人口 B	148,742 人	153,963 人	159,182 人
第1号被保険者	65～69歳	47,294 人	47,956 人	48,618 人
	70～74歳	39,931 人	41,050 人	42,168 人
	前期高齢者 C	87,225 人	89,006 人	90,786 人
	割合 C / B	58.6%	57.8%	57.0%
	75～79歳	29,699 人	31,194 人	32,688 人
	80～84歳	18,009 人	19,151 人	20,293 人
	85歳以上	13,809 人	14,612 人	15,415 人
	後期高齢者 D	61,517 人	64,957 人	68,396 人
	割合 D / B	41.4%	42.2%	43.0%

(2) 要介護者等の推計

	平成15年度	平成16年度	平成17年度
第1号被保険者数 A	148,742 人	153,963 人	159,182 人
要介護者等数 B	22,950 人	25,076 人	26,814 人
要支援	3,328 人	3,696 人	3,990 人
要介護1	7,294 人	8,115 人	8,768 人
要介護2	4,597 人	5,005 人	5,341 人
要介護3	2,736 人	2,974 人	3,172 人
要介護4	2,376 人	2,510 人	2,628 人
要介護5	2,619 人	2,776 人	2,915 人
出現率 B / A	15.4%	16.3%	16.8%

(3) 事業運営期間の総費用

(単位：千円)

	平成15年度	平成16年度	平成17年度
居宅サービス分	16,647,974	18,148,457	19,592,880
施設サービス分	18,191,786	18,917,982	20,046,839
高額介護サービス費等	225,388	245,534	262,296
財政安定化基金拠出金	6,698	6,698	6,698
合計	35,071,846	37,318,671	39,908,713

2 実績等

(1) 第1号被保険者数 (各1日現在)

	平成15年 10月	平成16年10月		平成17年10月	
			増減		増減
75歳以上	61,837人 (41.3%)	65,938人 (42.7%)	+4,101人 +6.6%	69,708人 (43.5%)	+3,770人 +5.7%
65歳以上 75歳未満	87,770人 (58.7%)	88,555人 (57.3%)	+785人 +0.9%	90,453人 (56.5%)	+1,898人 +2.1%
計	149,607人	154,493人	+4,886人 +3.3%	160,161人	+5,668人 +3.7%

()は構成比

(2) 要介護・要支援認定者数 (各1日現在)

	平成15年 10月	平成16年10月		平成17年10月	
			増減		増減
第1号 被保険者	22,594人 (96.0%)	25,847人 (96.1%)	+3,253人 +14.4%	27,075人 (96.1%)	+1,228人 +4.8%
第2号 被保険者	934人 (4.0%)	1,046人 (3.9%)	+112人 +12.0%	1,097人 (3.9%)	+51人 +4.9%
計	23,528人	26,893人	+3,365人 +14.3%	28,172人	+1,279人 +4.8%
出現率	15.7%	17.4%	+1.7%	17.6%	+0.2%

()は構成比

出現率は第1号被保険者数に占める割合

(3) 事業運営期間の保険給付費の執行状況等 (単位：千円)

	平成15年度		平成16年度		平成17年度	
	計画値	決算額	計画値	決算額	計画値	決算額
居宅サービス分	15,122,793	16,223,356	16,487,723	19,029,884	17,797,662	20,873,614
施設サービス分	16,008,772	14,812,133	16,647,822	15,576,903	17,641,218	15,100,617
高額介護サービス費等	234,492	210,545	255,468	241,142	272,733	840,564
合計	31,366,057	31,246,034	33,391,013	34,847,929	35,711,613	36,814,795
執行率 (対計画値)		99.6%		104.4%		103.1%

(円)

事業運営期間の保険給付費の執行状況(予算,決算額)

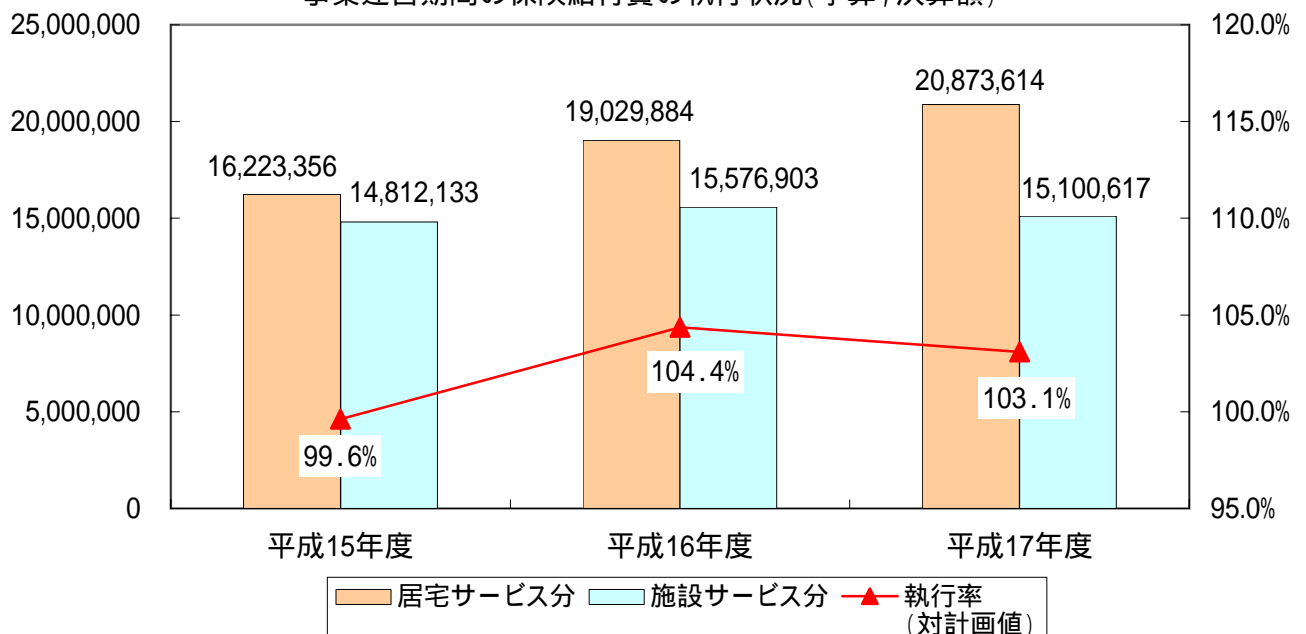

3 介護保険事業計画と実績の比較

サービスの種類	単 位	平成15年度 (平成16年7月審査分まで)			平成16年度 (平成17年7月審査分まで)			平成17年度 (平成18年7月審査分まで)		
		計画値 (A)	実 績 (B)	割 合 B/A	計画値 (A)	実 績 (B)	割 合 B/A	計画値 (A)	実 績 (B)	割 合 B/A
訪問介護	回/年	1,176,680	1,337,360	113.7%	1,315,844	1,526,595	116.0%	1,410,018	1,619,919	114.9%
訪問入浴介護	回/年	43,792	44,070	100.6%	46,466	45,002	96.8%	50,141	42,663	85.1%
訪問看護	回/年	92,193	102,328	111.0%	99,170	105,187	106.1%	103,143	109,384	106.1%
訪問リハビリテーション	回/年	3,343	2,328	69.6%	3,397	1,122	33.0%	3,451	1,748	50.7%
通所介護	回/年	322,528	385,266	119.5%	329,971	459,187	139.2%	352,299	531,599	150.9%
通所リハビリテーション	回/年	227,899	208,875	91.7%	248,288	218,867	88.2%	261,309	229,176	87.7%
福祉用具貸与	人/月	4,586	5,151	112.3%	4,984	6,280	126.0%	5,251	7,072	134.7%
短期入所生活介護	日/年	143,436	156,579	109.2%	153,743	172,654	112.3%	170,921	196,201	114.8%
短期入所療養介護	日/年	27,554	47,619	172.8%	29,755	45,814	154.0%	30,990	42,938	138.6%
居宅療養管理指導	人/月	1,423	1,229	86.4%	1,548	1,291	83.4%	1,623	1,328	81.8%
認知症対応型共同生活介護	人/月	175	197	112.6%	229	482	210.5%	283	650	229.7%
特定施設入所者生活介護	人/月	184	167	90.8%	184	260	141.3%	254	410	161.4%
特定福祉用具購入	件/年	3,306	3,068	92.8%	3,656	3,161	86.5%	3,915	3,156	80.6%
住宅改修	件/年	2,559	2,500	97.7%	2,831	2,690	95.0%	3,033	2,511	82.8%
居宅介護支援	人/月	13,869	14,180	102.2%	15,314	16,158	105.5%	16,310	17,481	107.2%
指定介護老人福祉施設	人/月	2,153	2,110	98.0%	2,303	2,121	92.1%	2,453	2,169	88.4%
介護老人保健施設	人/月	2,110	2,049	97.1%	2,110	2,171	102.9%	2,210	2,219	100.4%
指定介護療養型医療施設	人/月	343	148	43.1%	374	157	42.0%	406	213	52.5%

上記の単位は、利用月（実際にサービスを利用した月）ベースで集計したもの。
 なお、45ページから60ページまでの「2 保険給付」、「3 高額介護（居宅支援）サービス費」、「4 食費及び居住費の負担限度額の認定・利用者負担額の減免状況」は審査月（事業者から請求のあった月）ベースで集計しているので、上記の数値とは一致しません。

審 議 会

1 仙台市介護保険審議会

介護保険法第117条の規定により、市町村は、基本指針に即して、3年ごとに介護保険事業に係る保険給付の円滑な実施に関する計画（介護保険事業計画）を定めることとされており、この事業計画を定め又は変更するにあたっては、同条第6項の規定により、あらかじめ、被保険者の意見を反映させるために必要な措置を講じなければならないこととされている。

本市においては、被保険者の意見をはじめ、学識経験者、医療・保健関係者・福祉関係者、サービス提供事業者等、多くの有識者の方々から意見を伺うため介護保険運営委員会（平成12年9月25日要綱設置）を設置した。

第2期の事業運営期間がスタートするにあたり、この運営委員会を発展的に解消し、市の附属機関として「介護保険審議会」を平成15年4月に設置した。

(1) 所掌事項

審議会は、市長の諮問に応じ、次に掲げる事項について調査審議する。

仙台市介護保険事業計画の策定、変更及び進行状況に関する事項

前号に定めるもののほか、介護保険事業の円滑な運営のために必要な事項

(2) 開催状況

		協議内容等	
第2期	平成15年	第1回 (7月9日)	会長、副会長の選出 仙台市介護保険審議会の運営等について 仙台市介護保険事業計画の概要について 仙台市介護保険の状況
		第2回 (8月28日)	介護保険制度等の概要について
		第3回 (12月1日)	第1期運営期間（H12～14）における介護保険の実施状況について 市民から寄せられた意見等について
	平成16年	第4回 (1月28日)	介護サービスの質の向上・給付の適正化について 介護サービスの評価について
		第5回 (4月28日)	第3期介護保険事業計画作成のための実態調査の実施について 介護保険制度の見直しについて
		第6回 (10月13日)	平成15年度決算について 第3期介護保険事業計画策定のための実態調査単純集計結果について 仙台市高齢者保険保健福祉計画策定のための実態調査項目について 介護保険制度の見直しについて
		第7回 (1月27日)	第3期介護保険事業計画策定のための実態調査集計結果について 介護保険制度の見直しについて
	平成17年	第8回 (3月30日)	第3期介護保険事業計画の策定について 平成17年度予算について
		第9回 (5月9日)	日常生活圏域の考え方等について 介護保険事業の運営状況等について 仙台市高齢者保健福祉計画策定のための実態調査について 特別養護老人ホームの入所申込状況等の調査結果について
		第10回 (6月8日)	仙台市高齢者保健福祉計画・介護保険事業計画構成（事務局素案）について 仙台市高齢者保健福祉計画における基本目標と視点（案）について 介護保険事業の円滑な推進のための施策の現状等について
		第11回 (7月27日)	仙台市高齢者保健福祉計画の見直しについて 介護保険制度改正の概要（平成17年10月施行分）について

平成 17年	第12回 (8月24日)	介護保険制度の円滑な実施に関する方策について 介護給付等対象サービスの種類ごとの量の見込みについて
	第13回 (10月25日)	地域密着型サービスについて 地域支援事業について 地域包括支援センターの考え方について
	第14回 (11月16日)	仙台市高齢者保健福祉計画(介護保険事業計画)中間報告(案)について 地域密着型サービス運営委員会の設置について 地域包括支援センター受託申請の状況について
第2期 平成 18年	第15回 (1月23日)	仙台市高齢者保健福祉計画(介護保険事業計画)中間報告に係るパブリックコメントの実施について 仙台市高齢者保健福祉計画(介護保険事業計画)(案)について 仙台市地域包括支援センターについて
	第16回 (2月6日)	仙台市介護保険事業計画のあり方について(答申案) 仙台市高齢者保健福祉計画(介護保険事業計画)最終案について 仙台市地域包括支援センターに係る事項について 仙台市地域密着型サービス運営委員会の設置について
	2月14日	仙台市介護保険事業計画のあり方について(答申)
	第17回 (3月27日)	仙台市高齢者保健福祉計画(介護保険事業計画)について 地域包括支援センターについて 第1回地域密着型サービス運営委員会審議等について
第3期 平成 18年	第1回 (7月19日)	会長,副会長の選出 会議の運営について 仙台市介護保険審議会の概要について 仙台市における介護保険の状況 地域包括支援センター運営協議会議事事項
	第2回 (8月30日)	会議の運営について 仙台市介護保険制度の概要について 第3期仙台市高齢者保健福祉計画(介護保険事業計画)の概要について 地域密着型サービス運営委員会第1回会議について 地域包括支援センターの事業評価等について

(3) 委員の構成（平成18年10月1日現在）

被保険者を代表する委員	4人
学 識 経 験 者	4人
保健・医療関係者を代表する委員	4人
福祉関係者を代表する委員	4人
介護保険関連事業者を代表する委員	4人
合計	20人

(4) 委員名簿

平成18年10月1日現在

区 分	氏 名	職 業 (役 職 等)
被 保 険 者 代 表 等	熊 田 裕 美	被保険者代表
	豊 田 正 利	被保険者代表
	原 納 歌 子	被保険者代表
	堀 籠 正 義	被保険者代表
学 識 経 験 者	関 田 康 慶	東北大学大学院経済学研究科教授
	小 松 洋 吉	東北福祉大学教授
	赤 松 實	弁護士（仙台弁護士会）
	安 孫 子 雅 浩	仙台市議会議員
保 健 ・ 医 療 関 係 者	青 沼 清 一	(社)仙台市医師会理事
	駒 形 守 俊	(社)仙台歯科医師会理事
	辻 順 子	(社)仙台市薬剤師会理事
	山 崎 豊 子	(社)宮城県看護協会 太白訪問看護ステーション所長
福 祉 関 係 者 等	佐 藤 恵 美 子	宮城県社会福祉協議会みやぎ地域福祉サ ポートセンター本部専門員
	瀬 戸 源 治	仙台市民生委員児童委員協議会副会長
	関 東 澄 子	(社)認知症の人と家族の会宮城県支部代表
	大 沼 修	(財)仙台市身体障害者福祉協会会長
介 護 保 険 事 業 関 係 者	小 林 誠 一	宮城県老人保健施設連絡協議会副会長
	庄 子 清 典	仙台市老人福祉施設協議会制度政策委員会 副委員長
	米 和 彰 紀	仙台介護サービスネットワーク幹事
	小 林 孝 夫	ケアマネットせんだい会長

: 委員長 : 副委員長

(敬称略)

そ の 他

1 苦情・相談の状況

(1) 苦情等対応フロー

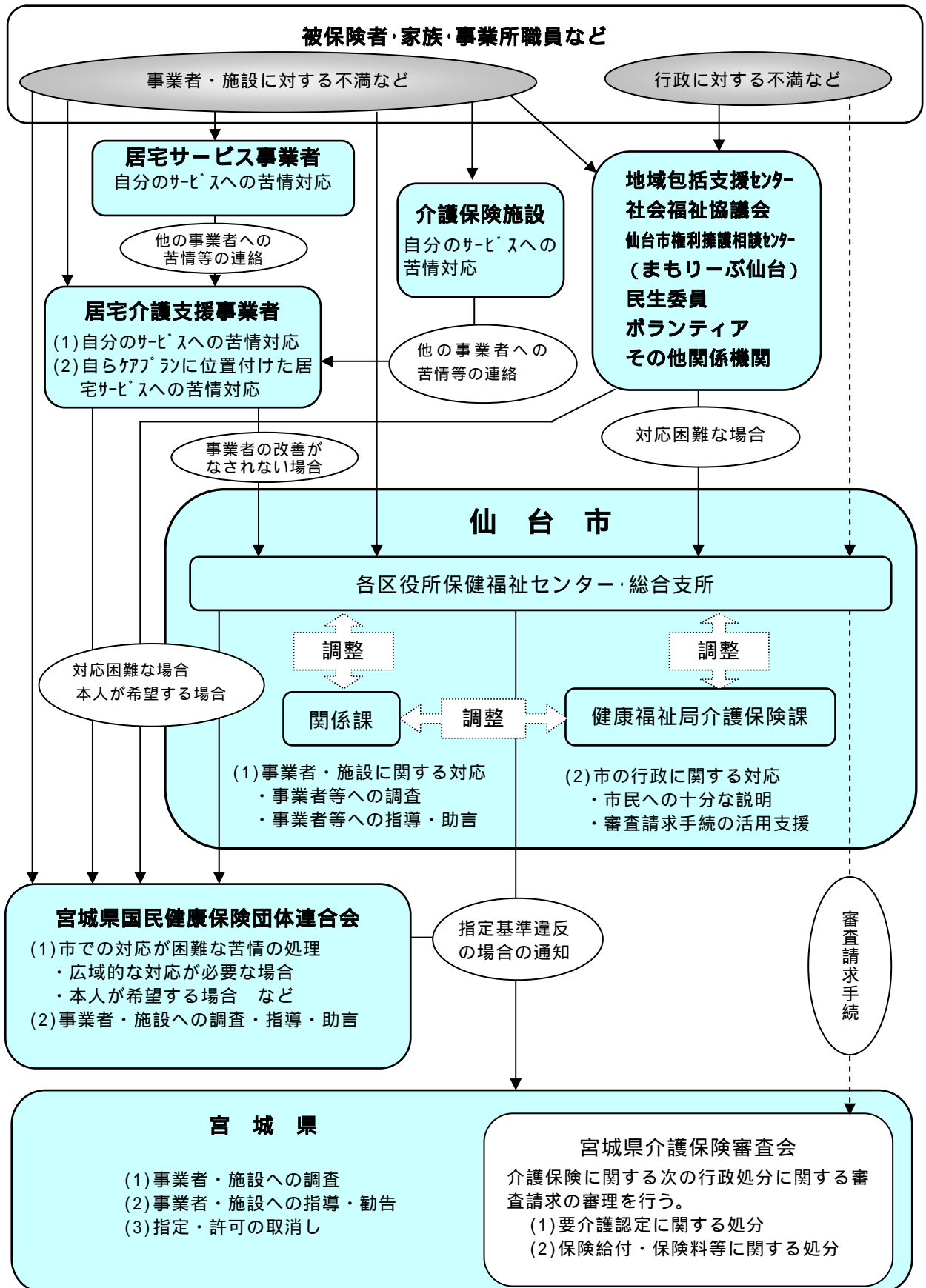

(2) 苦情等受付件数（宮城県に報告した件数）

平成17年4月～平成18年3月

	4月	5月	6月	7月	8月	9月	10月	11月	12月	1月	2月	3月	合計	
													件数	構成比
介護サービス	6	5	1	0	1	2	4	0	1	0	0	1	21	84.0%
利用料	0	0	1	1	0	0	0	0	0	0	0	0	2	8.0%
ケアプラン	0	0	0	0	0	0	0	0	0	0	0	0	0	0.0%
要介護認定	0	0	0	0	0	0	0	0	0	0	0	0	0	0.0%
保険料	0	0	0	0	0	0	0	0	0	0	0	0	0	0.0%
その他	1	0	0	0	0	0	0	0	1	0	0	0	2	8.0%
合計	7	5	2	1	1	2	4	0	2	0	0	1	25	100.0%

(参考)平成16年4月～平成17年3月

	4月	5月	6月	7月	8月	9月	10月	11月	12月	1月	2月	3月	合計	
													件数	構成比
介護サービス	4	3	2	0	2	1	2	1	2	2	4	0	23	47.0%
利用料	0	0	0	0	0	0	0	0	0	0	0	1	1	2.0%
ケアプラン	0	3	0	0	1	0	0	1	3	0	0	0	8	16.3%
要介護認定	4	1	2	1	0	1	0	0	0	1	0	0	10	20.4%
保険料	0	0	1	1	0	0	0	0	0	0	0	0	2	4.1%
その他	0	0	2	0	0	0	0	0	0	0	0	3	5	10.2%
合計	8	7	7	2	3	2	2	2	5	3	4	4	49	100.0%

2 審査請求の状況について

(1) 審査請求件数

		受理件数	取下げ件数	裁 決 件 数			審理中	
				却 下	認 容	棄 却		
11・12 年度	宮城県内	18	7	11	0	1	10	0
	うち仙台市分	9	1	8	0	1	7	0
13年度	宮城県内	12	3	9	2	0	7	0
	うち仙台市分	4	0	4	1	0	3	0
14年度	宮城県内	3	2	1	0	0	1	0
	うち仙台市分	1	0	1	0	0	1	0
15年度	宮城県内	6	3	3	0	3	0	0
	うち仙台市分	0	0	0	0	0	0	0
16年度	宮城県内	9	5	4	0	3	1	0
	うち仙台市分	1	0	1	0	1	0	0
17年度	宮城県内	0	0	0	0	0	0	0
	うち仙台市分	0	0	0	0	0	0	0
累計	宮城県内	48	20	28	2	7	19	0
	うち仙台市分	15	1	14	1	2	11	0

上記の件数は、宮城県介護保険審査会において受理した審査請求に関する件数である。

(2) 審査請求の概要（仙台市分のうち昨年度掲載以後採決分）

NO	処分の種類	処 分 年月日	審査請求 年月日	裁 決 年月日	審査請求の趣旨	裁決の趣旨
15	要介護認定	17.1.12	17.3.9	17.12.9	〔処分取消〕 認定調査が不当であり、審査資料として正当性を欠く。	〔請求認容〕 認定調査における選択肢の選択に不備があり、これらの不備は、処分の結果に影響を及ぼすものであるから、処分の取り消し事由となる不当に当たる。

3 市政出前講座実施状況

市政出前講座（市民の皆様の要望により市の職員が出向いて、政策や事業について説明するとともに意見交換を行う）において「よくわかる介護保険」をテーマとして、平成14年度より実施。

年度	開催回数
14	22回
15	31回
16	25回
17	26回

4 指定居宅介護支援事業所等への説明会実施状況

研修等の区分	実施時期	対 象	研修等の内容
研修会	平成17年 5月19日	市内の指定居宅 介護支援事業所 等	行政説明 『平成18年度高齢者保健福祉サービスと介護保険 関連情報』 (1) 仙台市高齢者保健福祉計画（介護保険事業） の概要 (2) 介護保険制度改正関連情報 介護保険料について 居宅介護支援・介護予防業務関連 (3) 高齢者保健福祉サービス等について (4) 障害者自立支援法について (5) 障害者更生相談所における地域リハビリ支援 事業の概要について
研修会 （基礎研修会）	平成17年 6月22日 7月 8日 9月21日 12月19日	市内の指定居宅 介護支援事業所 等	講義 1 (1) 「介護保険サービスの概要」 (2) 訪問介護について (3) 権利擁護事業について 2 (1) 居宅介護支援業務について (2) 障害者施策と介護保険の関係 (3) 生活保護制度と介護保険の関係 3 (1) 主治医との連携 (2) 要介護高齢者の口腔ケア 4 (1) リハの視点から見る住宅改修・福祉用具の 活用法 (2) 福祉用具の基礎知識
研修会	平成17年 10月17日	市内の指定居宅 介護支援事業所 等	「ケアマネジメントの仕事術」 ～ケアマネジメント・サイクルで組み立てる利用 者の自立支援～ 講師 ケアワン総合研究所 高室 成幸氏
研修会 （管理者研修会）	平成17年 11月10日	市内の指定居宅 介護支援事業所 等	講義・グループワーク 居宅介護支援事業所の課題 苦情の現状 講師：仙台白百合女子大学 中熊 靖氏 宮城県国保連 長田 かつよ氏
研修会ケアマ ネジメントス キルアップ研 修	平成17年 9月14日 11月15日 1月23日	市内の指定居宅 介護支援事業所 等	講話 自立支援をふまえたケアプランの作成 ～基本の再確認～ 講師：(株)シバタイムテック 今出川 武志氏
相談会	平成17年 10月4日 12月5日 2月10日	市内の指定居宅 介護支援事業所 等	ケアプラン個別相談会 講師：(株)シバタイムテック 今出川 武志氏

研修等の区分	実施時期	対 象	研修等の内容
研修会	平成17年 9月1日 平成18年 1月16日 2月15日 3月7, 16日	市内の指定居宅 介護支援事業所 等	制度改正説明会 1 (1)平成17年10月施行介護保険制度改正の概要 (2)介護予防推進モデル事業等について (3)要介護認定モデル事業について 2 (1)介護保険制度改正の概要 (2)改正介護保険法の施行に伴う要介護認定等の 取り扱い (3)新予防給付マネジメントの基本的な考え方 3 (1)新予防給付対象者のケアプラン作成に関する 事務手続き (2)新予防給付ケアマネジメント 4 (1)新予防給付対象者のケアプラン作成に関する 事務手続き (2)介護予防支援業務の手順の概要 (3)介護サービス利用における留意点 (4)18年度高齢者福祉サービス
研修会	平成17年 12月13日	市内の住宅改修 に携わる事業者	介護保険制度の概要 介護保険制度における住宅改修制度 住宅改修事業者リスト 住宅改修費の受領委任払い制度 高齢者住宅改造費助成制度
研修会 (新予防給付ケ アマネジメン ト従事者研 修)	平成18年 2月1, 8日	市内の指定居宅 介護支援事業所 等 地域包括支援セ ンター予定職員	新予防給付とケアマネジメントの基本的な考え方 新予防給付におけるアセスメント・ケアプランの 作成のポイントと実際
研修会	平成18年 3月1日	市内の住宅改修 に携わる事業者 (継続研修)	介護保険制度改正の概要 制度改正による住宅改修の申請方法の変更につ いて 高齢者住宅改造費助成制度

組 織

1 事務機構

(平成18年4月1日現在)

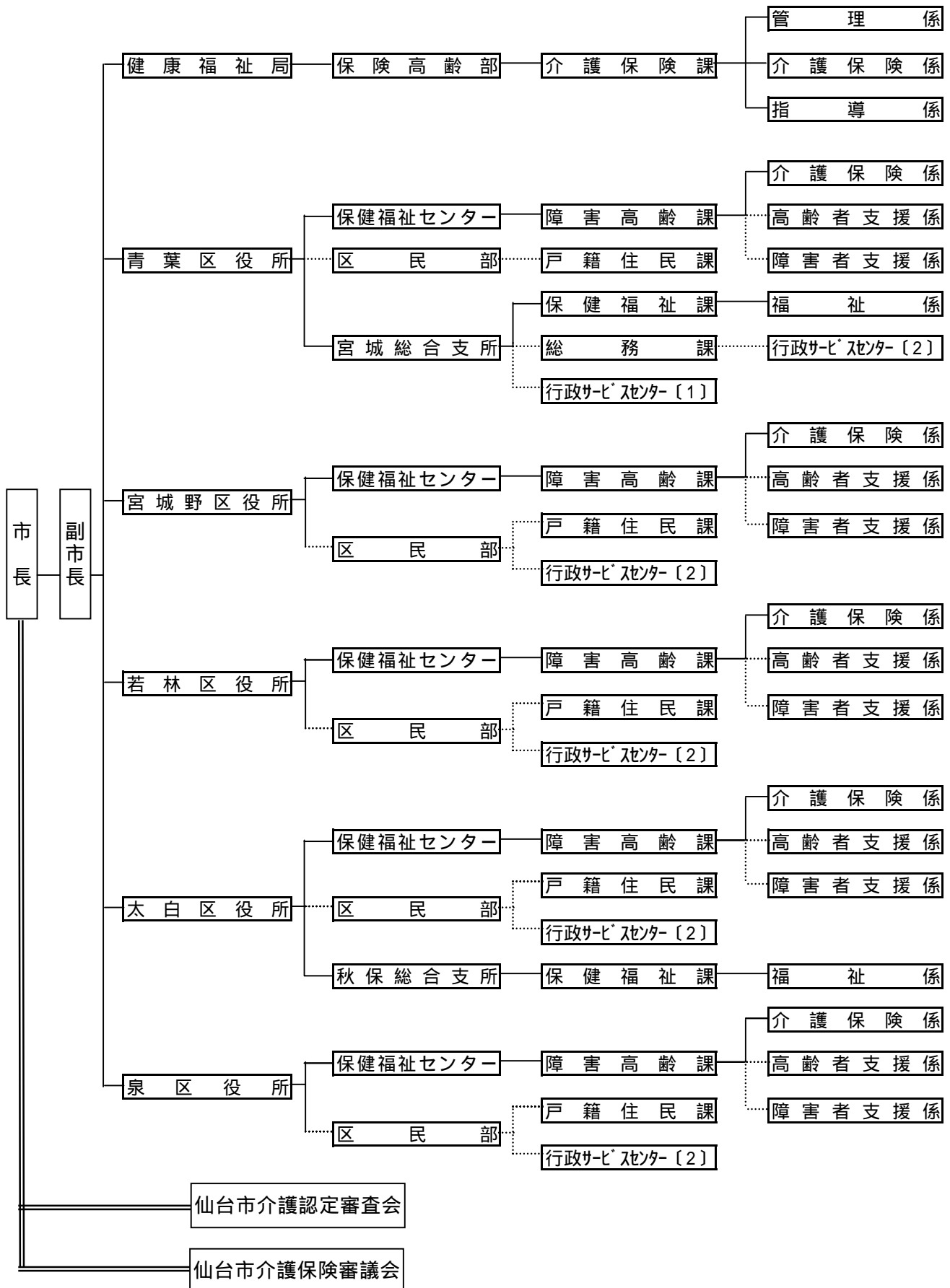

2 事務分掌

(平成18年4月1日現在)

(1) 本 庁

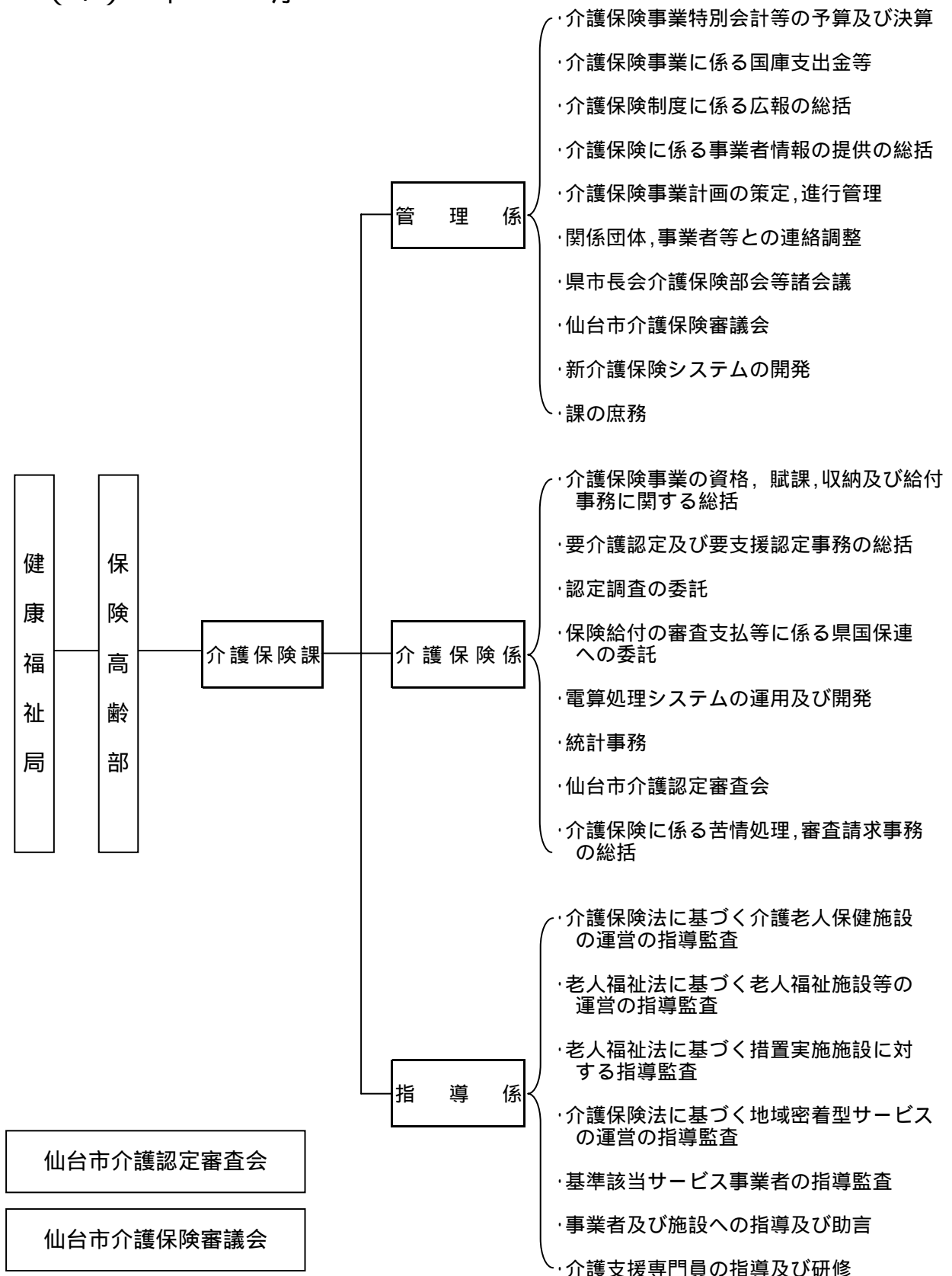

(2) 区 役 所

(平成18年4月1日現在)

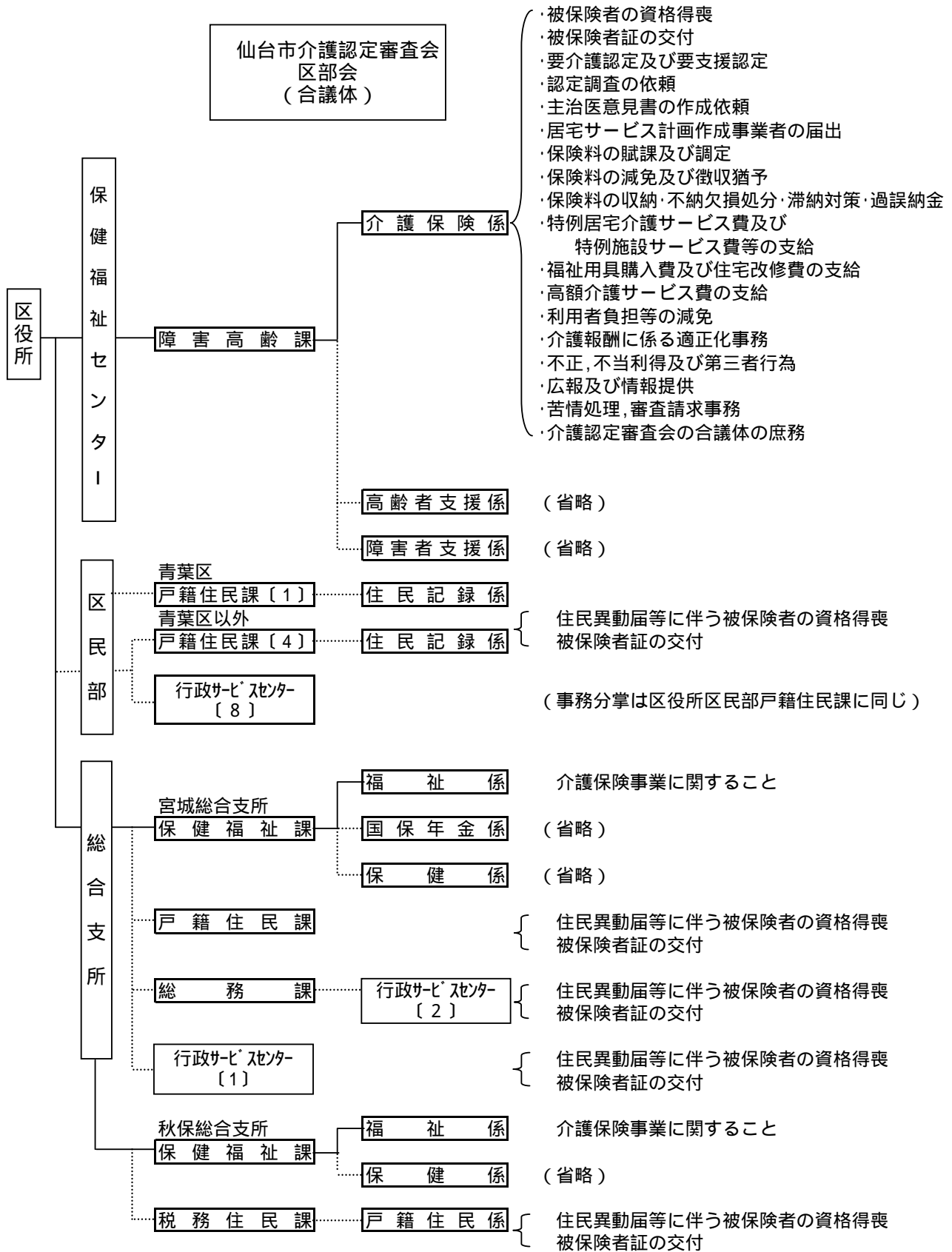

3 職員配置状況

(平成18年4月1日現在)

所 属	職 名	課長	主幹	係長	主査	主任・主事	合計
健康福祉局 保険高齢部 介護保険課		1		3	3	11	18
	管 理 係			1		3	4
	介護保険係			1	2	4	7
	指 導 係			1	1	4	6
	派遣職員 (財)仙台市健康福祉事業団 せんだい訪問調査センター				2	2	4
区 役 所		0 (7)	1 (1)	4 (1)	5	40 (1)	50 (10)
区保健福祉センター 障害高齢課		0 (5)	1	4	5	38	48 (5)
	青 葉 区	(1)	1		2	10	13 (1)
	宮 城 野 区	(1)		1		7	8 (1)
	若 林 区	(1)		1	1	6	8 (1)
	太 白 区	(1)		1	1	9	11 (1)
	泉 区	(1)		1	1	6	8 (1)
総合支所 保健福祉課		0 (2)	0 (1)	0 (1)	0	2 (1)	2 (5)
	宮城総合支所	(1)	(1)			1 (1)	1 (3)
	秋保総合支所	(1)		(1)		1	1 (2)
全 市 合 計		1 (7)	1 (1)	7 (1)	8	51 (1)	68 (10)

()内は、他業務を兼務している職員の外数

4 所在地等

(平成18年4月1日現在)

健康福祉局 保険高齢部 介護保険課

〒980-8671
 仙台市青葉区国分町3丁目7番1号
 (代表) 022-261-1111 (FAX) 022-214-4443
 課長 (直通) 022-214-5223 (内線) 3290
 管理係 (直通) 022-214-8246 (内線) 3291~3
 介護保険係 (直通) 022-214-5225 (内線) 3294~7
 指導係 (直通) 022-214-8318 (内線) 3321~4

派遣職員
 (財)仙台市健康福祉事業団
 せんだい訪問調査センター
 〒980-0802
 仙台市青葉区二日町2-1 キムラオフィスビル3階
 (電話) 022-722-8011 (FAX) 022-722-8018

区役所

区保健福祉センター 障害高齢課 介護保険係

青葉区
 〒980-8701
 仙台市青葉区上杉1丁目5-1
 (代表) 022-225-7211 (FAX) 022-225-5564
 (内線) 6745~50, 6306

宮城野区
 〒983-8601
 仙台市宮城野区五輪2丁目12-35
 (代表) 022-291-2111 (FAX) 022-298-0717
 (内線) 6745~50

若林区
 〒984-8601
 仙台市若林区保春院前丁3-1
 (代表) 022-282-1111 (FAX) 022-282-1280
 (内線) 6745~9

太白区
 〒982-8601
 仙台市太白区長町南3丁目1-15
 (代表) 022-247-1111 (FAX) 022-247-3824
 (内線) 6745~50

泉区
 〒981-3189
 仙台市泉区泉中央2丁目1-1
 (代表) 022-372-3111 (FAX) 022-372-8005
 (内線) 6745~9

総合支所 保健福祉課 福祉係

宮城総合支所
 〒989-3125
 仙台市青葉区下愛子字観音堂5
 (代表) 022-392-2111 (FAX) 022-392-2233
 (内線) 5231~4

秋保総合支所
 〒982-0243
 仙台市太白区秋保町長袋字大原45-1
 (代表) 022-399-2111 (FAX) 022-399-2580
 (内線) 5231~5

沿 革

介護保険制度の沿革

年 月		介護保険制度のあゆみ	仙台市の取り組み
昭和37年		訪問介護（ホームヘルプ）事業の創設	
昭和38年		老人福祉法制定，特別養護老人ホーム創設	
昭和53年		ショートステイ事業の創設	
昭和54年		日帰り介護（デイサービス）事業の創設	
昭和57年		老人保健法制定	
昭和61年		老人保健施設創設	
平成元年		「高齢者保健福祉推進10か年戦略（ゴールドプラン）」を大蔵・厚生・自治の三大臣合意により策定	
平成2年		在宅福祉サービスの積極的な推進，在宅・施設サービスにおける実施権限の市町村への一元化	
		各地方自治体の老人保健福祉計画の策定の義務づけ（社会福祉関係八法の改正）	
平成3年		老人訪問看護制度の創設	
平成4年	4月		高齢化社会対策本部設置（助役を本部長とし，局長クラスで構成）
平成5年		各地方自治体 老人保健福祉計画作成	
平成6年	3月	「21世紀福祉ビジョン」の策定（ゴールドプランを見直し，新高齢者保健福祉推進10か年戦略（新ゴールドプラン）の策定と新介護システムの構築を提言） 厚生省 高齢者介護対策本部を設置	
	4月	高齢者介護・自立支援システム研究会の報告（「高齢者の自立支援」を基本理念とし，「社会保険方式」に基礎をおいたシステムの創設を提言）	
	12月	「新高齢者保健福祉推進10か年戦略新ゴールドプラン」を大蔵・厚生・自治の三大臣合意により策定	
平成7年	2月	老人保健福祉審議会が「公的介護保険制度」について審議開始	
	7月	社会保障制度審議会が「社会保障体制の再構築（～安心して暮らせる21世紀の社会を目指して～）」を勧告	

年 月	介護保険制度のあゆみ	仙台市の取り組み	
平成 8 年	4 月	老人保健福祉審議会が「公的介護保険制度」について最終報告	
	5 月		高齡化社会対策本部幹事会（各局次長クラスで構成）開催 高齡化社会対策本部会議開催 ・幹事会の中に，高齡者介護保険対応検討専門部会（高齡部長を部会長とし，関係課長クラスで構成）を設置 ・専門部会の中に，高齡者介護保険対応検討専門部会プロジェクトチーム（関係各課の事務担当者で構成）を設置
	6 月	厚生省 老人保健福祉審議会に介護保険制度（案）大綱を諮問 老人保健福祉審議会 厚生省に介護保険制度（案）大綱について答申 介護保険制度創設に関する与党合意	高齡者介護保険対応検討専門部会開催
	8 月		高齡化社会対策本部幹事会開催 高齡化社会対策本部会議開催
	9 月	介護保険法要綱（案）修正事項に関する与党合意（市町村に対する財政面，事務面の支援等の強化） 全国市長会，全国町村会において了承	高齡者介護保険対応検討専門部会プロジェクトチーム会議開催
	10 月		高齡化社会対策本部幹事会開催
	11 月	第 1 3 9 回臨時国会に介護保険制度関連三法案を提出	
	12 月	第 1 3 9 回臨時国会閉会 介護保険制度関連三法案は継続審議	
平成 9 年	1 月		高齡化社会対策本部幹事会開催 高齡化社会対策本部会議開催
	4 月		健康福祉局高齡部高齡企画課に介護保険係（係長 1，係員 2）を設置
	5 月	第 1 4 0 回臨時国会衆議院本会議で介護保険関連三法案を修正可決，参議院に送付	
	6 月	第 1 4 0 回臨時国会閉会 介護保険制度関連三法案は継続審議	
	7 月		高齡者介護保険対応検討専門部会開催 関係団体，市民団体，市民等への出前説明会開始
	8 月		高齡化社会対策本部幹事会開催 高齡者介護保険対応検討専門部会プロジェクトチーム会議開催 平成 9 年度要介護認定モデル事業実施（宮城野区：対象者 1 0 0 人）
9 月		高齡化社会対策本部会議開催	

年 月	介護保険制度のあゆみ	仙台市の取り組み
平成9年	10月	高齢企画課介護保険係 係員1名増員
	12月	第141回臨時国会参議院本会議で介護保険関連三法案を再修正可決し、衆議院に回付(3日) 衆議院本会議で介護保険制度関連三法案可決成立(9日) 介護保険制度関連三法公布(17日) 厚生省 介護保険制度実施推進本部(高齢者介護対策本部を名称変更)、介護保険制度施行準備室(介護保険制度準備室を名称変更)を設置
平成10年	1月	医療保険福祉審議会老人保健福祉部会が政省令(案)等の審議開始 高齢化社会対策本部幹事会開催 高齢化社会対策本部会議開催 高齢者介護保険対応検討専門部会開催
	2月	「仙台市基本計画 仙台21プラン」策定 高齢者介護保険対応検討専門部会プロジェクトチーム会議開催
	4月	医療保険福祉審議会介護給付費部会が介護報酬設定等の審議開始 健康福祉局保険高齢部介護保険準備室(室長1,主査2,係員7,保健婦1)を設置
	8月	平成10年第1回介護支援制度等調査特別委員会 仙台市介護保険事業計画策定委員会設置(第1回会議) 事業計画策定のための実態調査実施 ・ 高齢者一般調査 ・ 要援護高齢者需要調査
	9月	第1回介護支援専門員実務研修受講試験実施(9月20日,27日,10月4日,11日) 厚生省 医療保険福祉審議会介護給付費部会に「介護報酬の主な論点と基本的な考え方(案)中間とりまとめ」を提出 平成10年度要介護認定モデル事業実施(全区:対象者341人) 第2回介護保険事業計画策定委員会
	10月	介護保険準備室(係員2)増員
	11月	平成10年第2回介護支援制度等調査特別委員会 「高齢社会を考えるつどい」(各区,各総合支所の7か所) 第3回介護保険事業計画策定委員会
	12月	介護保険法施行令,介護保険の国庫負担金の算定等に関する政令公布

年 月	介護保険制度のあゆみ	仙台市の取り組み
平成11年	1月	平成10年第3回介護支援制度等調査特別委員会 第4回介護保険事業計画策定委員会
	3月	介護保険法施行規則，指定居宅サービス等の事業の人員，設備及び運営に関する基準，介護保険の医療保険者の納付金の算定等に関する省令等を公布 第5回介護保険事業計画策定委員会 介護関連サービスの提供に関する意向調査実施
	4月	介護保険準備室（主幹1）増員 各区保健福祉センター高齢保健福祉課介護保険係（係長5，係員33）を設置，宮城総合支所保健福祉課福祉係（係員1）増員 （財）仙台市在宅福祉サービス公社訪問調査係に職員（保健婦7）を派遣 訪問調査員は41名体制
	5月	第6回介護保険事業計画策定委員会
	6月	第7回介護保険事業計画策定委員会 介護保険制度・介護保険事業計画市民説明会 （市民センター50か所）
	7月	第2回介護支援専門員実務研修受講試験実施 平成11年第1回介護支援制度等調査特別委員会 第8回介護保険事業計画策定委員会
	8月	平成11年第2回介護支援制度等調査特別委員会 第9回介護保険事業計画策定委員会 第10回介護保険事業計画策定委員会
	9月	準備要介護認定の申請受付開始 介護保険事業計画（中間報告公表）
	10月	介護保険制度に関する与党三党申し入れ 介護保険制度の円滑な実施のための特別対策の決定 平成11年第3回介護支援制度等調査特別委員会
	11月	介護保険法の円滑な実施のための特別対策の公表 平成11年第4回介護支援制度等調査特別委員会 第11回介護保険事業計画策定委員会
	12月	今後5か年間の高齢者保健福祉施策の方向～ゴールドプラン21～の策定 介護支援制度等調査特別委員会中間報告
	平成12年	1月

年 月	介護保険制度のあゆみ	仙台市の取り組み
平成12年	介護報酬単価告示 2月	第13回介護保険事業計画策定委員会 仙台市介護保険事業計画策定 仙台市基準該当サービス及び基準該当居宅介護支援に関する規則施行
	介護保険法施行 特別対策により、平成12年9月まで第1号被保険者の保険料を徴収せず 短期入所サービスの振替利用制度の実施 4月	仙台市介護保険条例施行 仙台市介護保険条例施行規則施行 高齢化社会対策本部を高齡社会対策推進本部に名称変更 組織変更・減員（主幹1） ・健康福祉局保険高齢部介護保険課（課長1，主幹1，係長1，係員9 保健婦1）を設置（介護保険準備室を廃止） ・各区介護保険係（係員11）増員 ・宮城総合支所保健福祉課福祉係（係員1）増員 平成11年第6回介護支援制度等調査特別委員会
	5月	「介護保険制度施行に伴うサービス利用の傾向調べ」実施 「介護保険制度の課題把握のためのアンケート」実施
	6月	介護支援制度等調査特別委員会報告
	9月	仙台市介護保険運営委員会設置 「居宅介護支援事業所等業務実施状況調査」実施 「介護サービス利用者意識調査」実施
	第1号被保険者の保険料徴収開始 特別対策により、平成13年9月まで第1号被保険者の保険料を1/2に軽減 10月	社会福祉法人等による生計困難者に対する介護保険サービスに係る利用者負担額減免措置事業（社福減免）の実施
	11月	介護保険運営委員会（第1回会議）
	福祉用具貸与，住宅改修の保険給付の範囲拡大 12月	「介護保険サービス利用に関する調査」実施 介護保険運営委員会（第1回勉強会）
平成13年	短期入所サービス振替利用制度変更（月ごとの振替上限日数14日を撤廃） 介護保険施設入所者標準負担額及び特定標準負担額の改定（1日につき760円から780円に） 省庁再編（厚生省と労働省を再編し厚生労働省が発足，老健局は5課1室体制となる） 1月	<div style="border: 1px solid black; border-radius: 15px; padding: 10px; margin-bottom: 10px;"> 平成9年度～平成12年度の関係団体，市民団体，市民等への出前説明会（実績）回数578回 参加者 延べ29,358人 </div> 予防・生活支援事業の追加実施（住宅改修理由書作成，短期入所サービス振替利用手続きに対し，補助金（2,000円/件）を交付）
	2月	介護サービス試行評価事業の実施（2月～3月） 介護保険運営委員会（第2回会議）

年 月	介護保険制度のあゆみ	仙台市の取り組み	
平成13年	3月	介護保険運営委員会（第3回会議） 介護保険事業者リスト作成・配付	
	4月	介護保険課（係員1）増員 （財）仙台市在宅福祉サービス公社を廃止し、（財）仙台市健康福祉事業団在宅福祉部訪問調査センターに保健婦（6）を派遣 訪問調査員は49名体制（保健婦6名を含む。） 介護保険運営委員会（第4回会議）	
	7月	介護保険運営委員会（第5回会議）	
	8月	介護保険運営委員会（第2回勉強会）	
	10月	第1号被保険者保険料の本来額徴収開始 介護保険制度の検証・見直のため社会保障審議会に介護給付費分科会を設置	第1号被保険者保険料の生活困窮者に対する減免制度開始
	11月		介護保険運営委員会（第6回会議）
	12月		仙台市介護保険事業計画及び高齢者保健福祉計画策定のための実態調査
平成14年	1月	訪問通所サービスと短期入所サービスの利用限度額の一本化	社会福祉法人等による生計困難者に対する介護保険サービスに係る利用者負担額減免措置事業（社福減免）の対象者拡大
	3月		介護保険運営委員会（第7回会議）
	5月		介護保険運営委員会（第8回会議）
	6月		介護保険運営委員会（第9回会議）
	7月		介護保険運営委員会（第10回会議）
	8月	事業者評価方法の検討のため介護サービス選択のための評価の在り方に関する検討会設置	高齢社会対策推進本部会議
	9月		介護保険運営委員会（第11回会議）
	10月	第5回介護支援専門員実務研修受講試験実施	仙台市介護保険事業計画中間報告公表 ・市民意見の聴取 市民説明会開催 市民説明会 各区・各総合支所単位に1回ずつ、計7回開催し、来場者は467人。 市民意見 212人から280件の意見を中間報告書綴込みはがき等によりいただきました。
	11月		介護保険運営委員会（第12回会議）
	12月		介護保険運営委員会（第13回会議）

年 月	介護保険制度のあゆみ	仙台市の取り組み	
平成15年	1月	介護保険運営委員会（第14回会議）	
	3月	介護報酬単価改訂公表 ゴールドプラン21以後の高齢者介護についての検討機関として高齢者介護研究会設置	
	4月	介護保険法改正 高齢低所得者の利用負担軽減措置の利用者負担率を6%へ引き上げ	仙台市介護保険条例改定 介護保険審議会公募委員募集
	5月	法施行後5年を目処とした全般的な法見直のため社会保障審議会に介護保険部会設置	
	6月	高齢者介護研究会検討結果を「2015年の高齢者介護」として報告	
	7月		介護保険審議会（第1回会議）
	8月		介護保険審議会（第2回会議）
	10月	第6回介護支援専門員実務研修受講試験実施	
	12月		介護保険審議会（第3回会議）
平成16年	1月	介護制度改革について福祉、医療、年金など制度横断的な関連施策の総合的な調整を行うため、厚生労働事務次官を本部長とする「介護制度改革本部」を設置	介護保険審議会（第4回会議）
	4月		介護保険審議会（第5回会議）
	7月	社会保障審議会・介護保険部会「介護保険制度見直しに関する意見」とりまとめ	
	9月	介護制度改革広報センターの設置	
	10月		介護保険審議会（第6回会議）
	12月	社会保障審議会・介護保険部会「被保険者・受給者の範囲」の拡大に関する意見」とりまとめ	
平成17年	1月		介護保険審議会（第7回会議）
	2月	介護保険法改正案を国会提出	
	3月	高齢低所得者の利用負担軽減措置終了	介護保険審議会（第8回会議）
	5月		介護保険審議会（第9回会議）
	6月	介護保険法改正法が可決成立(29日公布)	介護保険課に嘱託徴収員2名配置 介護保険審議会（第10回会議）
	7月		介護保険審議会（第11回会議）
	8月		介護保険審議会（第12回会議）

年 月	介護保険制度のあゆみ	仙台市の取り組み
平成17年	10月	<p>改正介護保険法一部施行 ・施設給付の見直し (食費・居住費を自己負担に)</p> <p>社会福祉法人等による生計困難者に対する介護保険サービスに係る利用者負担額軽減措置事業の制度改正</p> <p>ユニット型個室に係る社会福祉法人等による生計困難者に対する利用者負担額軽減制度特例措置開始(平成18年3月まで)</p> <p>介護保険審議会(第13回会議)</p>
	11月	介護保険審議会(第14回会議)
	12月	<p>仙台市高齢者保健福祉計画(介護保険事業計画)中間報告公表・市民意見の聴取 市民説明会開催</p> <div style="border: 1px solid black; border-radius: 15px; padding: 10px; margin-top: 10px;"> <p>市民説明会 本庁舎8階ホールで開催し、来場者は約150人。</p> <p>市民意見 214人から404件の意見を中間報告書綴込みはがき等によりいただきました。</p> </div>
平成18年	1月	介護保険審議会(第15回会議)
	2月	<p>介護保険審議会(第16回会議)</p> <p>介護保険審議会答申「仙台市介護保険事業計画のあり方について」</p>
	3月	<p>厚生労働省老健局長，社会・援護局長，障害保健福祉部長の私的検討会「介護保険制度の被保険者・受給者範囲に関する有識者会議」第1回会議開催</p> <p>介護保険審議会(第17回会議)</p>
	4月	<p>改正介護保険法施行 ・新予防給付，地域支援事業開始</p> <p>組織変更 ・介護保険課に指導係(係長1，係員5)を設置</p> <p>仙台市介護保険条例改定</p> <p>地域包括支援センター41か所開設</p> <p>障害者ホームヘルプサービス利用者に対する支援措置事業の制度改正</p> <p>社会福祉法人等による生計困難者に対する介護保険サービスに係る利用者負担額軽減措置事業の制度改正</p>
	5月	介護保険審議会公募委員募集
	7月	第3期介護保険審議会(第1回会議)
	8月	第3期介護保険審議会(第2回会議)

組織，役職等は当時の名称