

令和元年版

仙台市の介護保険

(平成30年度実績)

令和元年12月

仙台市健康福祉局保険高齢部介護保険課

目 次

〔 制 度 の 概 要 〕	2
〔 被 保 険 者 の 状 況 〕	
1 人口・被保険者数	14
（1）人口・第1号被保険者数・住所地特例者数	14
（2）被保険者数（月別）	15
2 被保険者の年齢構成	17
3 第1号被保険者の異動状況	18
〔 保 険 料 の 状 況 〕	
1 第1号被保険者の保険料の状況	22
（1）賦課の状況（現年度分）	22
（2）保険料減免の状況	24
（3）収納状況	26
（4）普通徴収の納付方法別収納状況（現年度分）	28
〔 要 介 護 認 定 の 状 況 〕	
1 仙台市介護認定審査会	30
（1）組織	30
（2）委員の構成及び審査会の開催状況	30
2 要介護（支援）認定の状況	31
（1）人口・高齢化率の推移	31
（2）人口・認定者の推移	32
（3）要介護（支援）認定者の推移	33
（4）要介護（支援）認定者数	34
（5）要介護（支援）申請件数	34
（6）審査判定結果〔累計〕	34
（7）要介護認定者数（月別）	35
〔 保 険 給 付 の 状 況 〕	
1 サービス受給者数	42
（1）サービス区分別	42
（2）月別	43
2 保険給付	48
（1）行政区・サービス種類別	48
（2）償還払い分	58

3	高額介護（予防）サービス費	61
(1)	区分別	61
(2)	月別	61
4	高額医療合算介護（予防）サービス費	62
(1)	区分別	62
(2)	月別	62
5	食費及び居住費の負担限度額の認定・利用者負担額の減免状況	63
(1)	食費・居住費の負担限度額の認定者数	63
(2)	介護老人福祉施設の旧措置入所者に係る減額・免除認定者数	63
(3)	利用者負担額の減額・免除認定者数	64
(4)	食費・居住費の特例減額措置認定者数	64
(5)	社会福祉法人等による利用者負担軽減・特別対策による 利用者負担減免認定者数	64
6	介護保険サービス提供事業所の指定状況	65

[主な地域支援事業の実績]

1	介護予防・日常生活支援総合事業	68
(1)	一般介護予防事業等（短期集中予防サービスを含む）	68
(2)	介護予防・生活支援サービス事業	69
2	包括的支援事業	72
3	任意事業	72

[財 政 状 況]

1	平成30年度 歳入決算	76
2	平成30年度 歳出決算	77
3	令和元年度 歳入予算	78
4	令和元年度 歳出予算	79

[事業計画の進捗状況]

1	介護保険事業計画（平成30年度～令和2年度）	82
(1)	人口推計	82
(2)	要介護者等の推計	82
(3)	事業運営期間の総費用	82
2	実績等	83
(1)	第1号被保険者数	83
(2)	要介護・要支援認定者数	83
(3)	事業運営期間の保険給付費の執行状況等	83

3	介護保険事業計画と実績の比較	84
(1)	介護サービス	84
(2)	介護予防サービス	85
(3)	地域支援事業	86
〔 審 議 会 〕		
1	仙台市介護保険審議会	88
(1)	所掌事項	88
(2)	開催状況	88
(3)	委員の構成	94
(4)	委員名簿	94
〔 そ の 他 〕		
1	苦情等対応フロー	96
2	審査請求の状況について	97
(1)	審査請求件数	97
(2)	審査請求の概要	97
3	市政出前講座実施状況	98
4	指定居宅介護支援事業所等への説明会・研修会実施状況	98
〔 組 織 〕		
1	事務機構	102
2	事務分掌	103
3	職員配置状況	105
4	所在地等	106
〔 沿 革 〕		
		108

制度の概要

制度の概要（平成30年度時点）

1 保険者

介護保険の運営主体（保険者）は、市町村及び特別区とされています。

国及び都道府県は、介護保険事業が健全かつ円滑に行われるようにする責務があり、また、医療保険者も協力することとされています。

なお、国民は健康の保持増進に努めるとともに、たとえ要介護状態になってもその有する能力の維持向上に努めることとされています。また、共同連帯の理念に基づき、介護保険事業に要する費用を公平に負担するとされています。

40歳以上の方が被保険者となって、介護保険料を納め、介護が必要になった場合には、要介護認定等の手続きを経て、所得に応じて、費用の1割から3割を負担することで介護サービスが利用できる仕組みになっています。

2 被保険者

- (1) 被保険者は年齢により次の2つの区分に分けられ、保険料の算定や納付方法、給付の範囲などがそれぞれ異なります。

第1号被保険者	仙台市に住所がある 65歳以上 の方
第2号被保険者	仙台市に住所がある 40歳以上65歳未満 の公的医療保険加入者

- (2) 被保険者の要件に該当する場合でも、次の場合は対象外となります。

住所地特例者	介護保険施設等の住所地特例対象施設に入所することにより、他の市町村から仙台市内の介護保険施設等に住所を変更した場合は、施設入所以前の市町村の被保険者となります。
旧措置入所者	老人福祉法における措置により、介護保険法施行時に特別養護老人ホームに入所している方は、施行日以降も引き続き当該特別養護老人ホームに入所している間、または継続して他の介護保険施設に入所している間は措置を行った市町村の被保険者となります。
適用除外者	障害者支援施設（障害者総合支援法による生活介護及び施設入所支援の支給決定を受けて入所している場合）等の適用除外施設に入所している方は介護保険の被保険者にはなりません。

3 介護サービスを利用するための手続きの流れ

(1) **要介護・要支援認定申請**

介護サービスを利用するには、介護等が必要という認定を受けるための「要介護・要支援認定申請」を本人または家族等が区役所・総合支所に行く必要があります。



(2) **訪問調査**

「要介護・要支援認定申請」に基づき、国で定めた項目について、認定調査員が調査します。本人の心身の状況等について、定められた項目の選択肢だけで表現しきれないものは、特記事項として記載します。



(3) **主治医意見書**

申請者の主治医に医学的観点から「主治医意見書」を記載してもらいます。



(4) **審査判定**

認定調査員の調査結果をもとにコンピュータ処理により一次判定を行います。次に、保健、医療、福祉の専門家で構成される介護認定審査会において、一次判定結果のほか、主治医意見書、調査票の特記事項により審査判定を行います。審査判定は、次の点などに着目して行われます。

- ① 非該当，要支援1，要支援2，要介護1，要介護2，要介護3，要介護4，要介護5のいずれに該当するか
 - ② 特定疾病に起因しているか（第2号被保険者の場合）
 - ③ 認定審査会として付すべき意見はないか
- 非該当の場合は、保険給付の対象にはなりません。



(5) **居宅サービス計画（ケアプラン）の作成**

居宅サービス計画（ケアプラン）とは、利用者の心身の状況、生活環境、本人や家族の希望等を考慮し、利用するサービスの種類、内容などを定める計画のことです。要介護1～5の方は介護支援専門員（ケアマネジャー），要支援1，2の方は地域包括支援センターなどの保健師等の専門家に作成を依頼することができます。

ケアプランの作成費用は全額保険給付の対象となり、利用者の負担はありません。また、要介護（要支援）者や家族が自ら作成することもできます。



(6) **介護サービスの利用**

介護保険のサービスには家庭などで利用する「在宅サービス」と、住み慣れた地域での生活を支える「地域密着型サービス」、施設に入所して利用する「施設サービス」があります。

サービスの種類名に「介護予防」が含まれるものは要支援1・2の方が利用できます。それ以外のサービスは要介護1～5の方が利用できます。

4 在宅サービスの利用

(1) 自宅で利用するサービス

サービスの種類	サービスの内容
訪問介護 (ホームヘルプサービス)	ホームヘルパーが家庭を訪問し、身体介護や生活援助を行います。
訪問入浴介護 介護予防訪問入浴介護	移動入浴車で家庭を訪問し、入浴介助を行います。
訪問看護 介護予防訪問看護	医師の指示に基づいて、看護師等が家庭を訪問し、じょくそうの処置、点滴の管理等の必要な看護や家族へのアドバイスを行います。
訪問リハビリテーション 介護予防訪問リハビリテーション	医師の指示に基づいて、理学療法士や作業療法士等が家庭を訪問し、リハビリテーションや福祉用具の使用方法の指導等を行います。
居宅療養管理指導 介護予防居宅療養管理指導	医師、歯科医師、薬剤師、管理栄養士、歯科衛生士、看護師等が家庭を訪問し、療養上の管理や指導を行います。

(2) 施設等に出かけて利用するサービス

サービスの種類	サービスの内容
通所介護 (デイサービス)	デイサービスセンター等で入浴や食事、日常生活の世話や機能訓練等を日帰りで行います。
通所リハビリテーション 介護予防通所リハビリテーション (デイケア)	介護老人保健施設や病院等でリハビリテーションを日帰りで行います。
短期入所生活介護 短期入所療養介護 介護予防短期入所生活介護 介護予防短期入所療養介護 (ショートステイ)	家族が一時的に介護できない場合等に、特別養護老人ホームや介護老人保健施設等に短期間入所して、介護サービスを利用します。

※介護予防訪問介護・介護予防通所介護は、平成29年4月から介護予防・生活支援サービス事業へ移行しました。

(3) 特定の施設から提供されるサービス

サービスの種類	サービスの内容
特定施設入居者生活介護 介護予防特定施設入居者生活介護	指定を受けた有料老人ホームやケアハウス等に入居している要介護者・要支援者に、入浴や食事、日常生活の世話や機能訓練等を行います。

(4) 自宅で生活しやすくするサービス

サービスの種類	サービスの内容
福祉用具貸与 介護予防福祉用具貸与	機能訓練に用いるとともに、日常生活の自立を助けたり、介護者の負担を軽くするための福祉用具を貸し出します。
特定福祉用具購入費・ 特定介護予防福祉用具 購入費の支給	腰掛便座、特殊尿器等の福祉用具を購入した場合は、申請によりその費用の一部を支給します。 対象となる品目や支給限度額が別途定められています。
住宅改修費・介護予防 住宅改修費の支給	手すりの取り付けや、段差の解消等の住宅改修に要した費用の一部を支給します。 対象となる改修の種類、支給限度額が別途定められています。

5 地域密着型サービスの利用

サービスの種類	サービスの内容
夜間対応型訪問介護 (要支援1・2の方は利用できません)	夜間に定期的な巡回や利用者からの連絡に応じて随時ホームヘルパーが家庭を訪問し、排泄介助、日常生活の世話等を行います。
地域密着型通所介護 (要支援1・2の方は利用できません)	利用定員が18名以下のデイサービスセンター等で、入浴や食事、日常生活の世話や機能訓練等を日帰りで行います。
認知症対応型通所介護 介護予防認知症対応型通所介護	デイサービスセンター等で、認知症の方に入浴や食事、日常生活の世話や機能訓練等を日帰りで行います。
小規模多機能型居宅介護 介護予防小規模多機能型居宅介護	生活環境等に応じて、サービス拠点への「通い」を中心に、随時「訪問」や「泊まり」を組み合わせ、入浴や食事、日常生活の世話や機能訓練等を行います。

認知症対応型共同生活介護 介護予防認知症対応型共同生活介護 (要支援1の方は利用できません)	認知症のために介護を必要とする方々が少人数で共同生活を営む住居（グループホーム）で、入浴や食事、日常生活の世話等を行います。
地域密着型特定施設 入居者生活介護 (要支援1・2の方は利用できません)	入居定員が29名以下である指定を受けた有料老人ホームやケアハウス等に入居している要介護者に、入浴や食事、日常生活の世話や機能訓練等を行います。
地域密着型介護老人福祉施設入所者生活介護 (要支援1・2の方は利用できません)	入居定員が29名以下である地域密着型介護老人福祉施設に入所している要介護者に、入浴や食事、日常生活の世話や機能訓練等を行います。 ※原則、要介護3～5の方が対象となります。要介護1・2の方は、特例入所の要件に該当する場合のみ入所が可能です。
定期巡回・随時対応型 訪問介護看護 (要支援1・2の方は利用できません)	定期的な巡回により、ホームヘルパーによる食事や日常生活の世話、看護師によるじょくそうの処置や点滴の管理等を行うほか、利用者からの連絡による訪問や状況の確認を24時間随時対応します。
看護小規模多機能型 居宅介護 (要支援1・2の方は利用できません)	小規模多機能型居宅介護サービスに加え、必要に応じて看護師がたんの吸引や経管栄養、じょくそうの処置や点滴の管理などを行います。

6 施設サービスの利用（要支援1・2と認定された方は対象外）

サービスの種類	サービスの内容
介護老人福祉施設 (特別養護老人ホーム)	常時の介護を必要とする方に対して、食事・入浴などの介護や機能訓練等を行う入所施設 ※原則、要介護3～5の方が対象となります。要介護1・2の方は、特例入所の要件に該当する場合のみ入所が可能です。
介護老人保健施設 (老人保健施設)	入院治療の必要はないが、リハビリに重点を置いたケアが必要な要介護者に対して、機能訓練や必要な医療、日常生活上の介護を提供し、家庭への復帰を支援する入所施設
介護医療院	長期にわたる療養が必要な高齢者に対して、療養上の管理、看護、医学的な管理の下での介護や機能訓練、その他必要な医療並びに日常生活の介護を一体的に行う施設

7 地域支援事業

平成18年度から、市町村は被保険者が要支援・要介護状態となることを予防するとともに、地域において自立した日常生活を営むことができるよう支援するため、地域支援事業を行うこととされています。

地域支援事業は次の3つの事業から構成されます。

(1) 介護予防・日常生活支援総合事業

詳細は「8 介護予防・日常生活支援総合事業」を参照

(2) 包括的支援事業

- ① 地域包括支援センターの運営（地域ケア会議の充実含む）
- ② 在宅医療・介護連携推進事業
- ③ 認知症総合支援事業
- ④ 生活支援体制整備事業

(3) 任意事業

介護給付等費用の適正化のための事業、介護者の支援のための事業など

8 介護予防・日常生活支援総合事業

平成29年4月より介護予防・日常生活支援総合事業を開始しました。総合事業は、要支援1・2の方、65歳以上で豊齢力チェックリストにより「事業対象者」と判定された方を対象とする「介護予防・生活支援サービス」と、65歳以上のすべての方を対象とする「一般介護予防事業」で構成されます。

(1) 自宅で利用する介護予防・生活支援サービス

サービスの種類	サービスの内容
訪問介護型サービス (従来相当サービス)	自分で行うことが難しい掃除・洗濯・食事の準備等の生活援助に加え、入浴・着替え等の身体介護を行います。
生活支援訪問型サービス (緩和した基準によるサービス)	自分で行うことが難しい、掃除・洗濯・食事の準備等の生活援助を中心に行います。また、心身の状態や生活状況によっては、必要に応じて身体介護を行う場合があります。
訪問型短期集中予防サービス (専門職による訪問サービス)	保健・医療の専門職がお宅を訪問し、介護予防(健康づくり)のための相談・助言を、3～6カ月の期間で行います。

(2) 施設等に出かけて利用する介護予防・生活支援サービス

サービスの種類	サービスの内容
通所介護型サービス (従来相当サービス)	デイサービスセンター等で入浴や食事，日常生活の世話や機能訓練等を日帰りで行います。
生活支援通所型サービス (緩和した基準によるサービス)	地域の通いの場となるような介護予防に関する講話やミニデイサービス，趣味活動等を行います。また，心身の状態に応じて専門職による機能訓練や栄養改善等の専門的なサービスを行います。
通所型短期集中予防サービス (専門職による訪問サービス)	体力や筋力の低下を改善して生活しやすくなるように，保健・医療の専門職が，体操や筋トレ，口腔ケアなどのプログラムを3カ月間で行います。

(3) 一般介護予防事業

サービスの種類	サービスの内容
豊齢力チェックリストの郵送	豊齢力チェックリストを節目の年齢の方に郵送します。生活状態を確認し，介護予防の取り組みをご紹介します。
介護予防の普及啓発	介護予防のためのイベントや栄養講座，地域包括支援センター主催の介護予防教室等を行います。
介護予防自主グループの支援	地域で活動する運動グループの立ち上げ支援や，介護予防サポーターの養成・スキルアップ研修を行います。
健康づくり応援	地域で開催しているサロン等の活動に運動を取り入れ，介護予防を実践するための支援です。専門職を派遣し，運動の相談や指導を行います。

9 利用者負担

保険給付の対象費用のうち，所得に応じて，その1割から3割を利用者が負担します。

また，施設サービス（ショートステイを含む。）を受ける場合，食費と居住費（室料・光熱水費相当分）の全額を別途利用者が負担します。

ただし，低所得者に配慮し，高額介護サービス費及び高額医療合算介護サービス費の支給に係る利用者負担額の上限額や，施設サービスを受けた場合の食費と居住費の負担限度額が別に設定されており，利用者負担の軽減措置が講じられています。この他にも，次のような利用者負担の軽減措置が講じられています。

(1) 低所得者の利用者負担の軽減策

- 介護サービスの提供事業者となっている社会福祉法人等から介護サービスを利用する場合，低所得者で特に生計困難な方に対して，利用料等の軽減を行うところもあります。
- 社会福祉協議会で行っている生活福祉資金の貸付制度を活用し，介護保険に要する費用（介護サービス利用料や介護保険料）を借りることができます。

(2) 経過措置

- 介護保険制度施行時（平成12年4月1日）に特別養護老人ホームに入所している方については、経過措置として、当分の間利用者負担額を減免し、それまでの費用徴収額を大きく上回らないよう配慮しています。

(3) 利用者負担の支払い方法

現物給付	費用の1割から3割をサービス事業者に支払い、介護サービスを利用すること。残りの9割から7割は、被保険者に代わり事業者が保険者から受領します。
償還払い	費用の全額をサービス事業者に支払って、介護サービスを利用し、後日申請により給付費（9割から7割）の支給を受けること。 居宅サービス計画を作成しないでサービスを利用した場合や、居宅サービス計画以外のサービスを利用した場合、被保険者証を提示しないでサービスを利用した場合などは償還払いの対象となります。

10 介護保険料

(1) 第1号被保険者（65歳以上の方）

算定方法	第1号被保険者の介護保険料は、介護サービスの利用見込量から見込んだ介護保険事業費の必要額などを基に決められ、3年ごとに改定されます。被保険者一人ひとりの介護保険料額は、所得などに応じて段階を決めて決定します。第1号被保険者の介護保険料は、介護保険の運営主体（保険者）である市町村に納付します。	
納付方法	特別徴収	公的年金受給者のうち、老齢(退職年金)・遺族年金・障害年金の受給額が一定以上の方は、年6回(偶数月)に支給される年金から直接納付します。
	普通徴収	上記特別徴収以外の方は、4月と5月を除く毎月、納付書や口座振替で納付します。

(2) 第2号被保険者（40歳から64歳までの方）

加入している医療保険料の保険料と合わせて納付します。

各医療保険者は、社会保険診療報酬支払基金に対し介護給付費納付金として納付します。こうして、全国規模でプールしたものが、各市町村の保険給付の実績に応じて、その一定割合が介護給付費交付金及び地域支援事業支援交付金として各市町村に交付されます。

● 負担方法等

	対象者	保険料負担方法
組合管掌健康保険 全国健康保険協会管掌健康保険	企業等に勤務する方とその家族	企業等に勤務する方と雇用主が折半して負担します。
国民健康保険	自営業の方や農家の方など	対象となる家族の人数や所得に応じて世帯主が負担します。

11 保険財政

介護保険事業に関する収入及び支出は、介護保険事業の健全な運営を確保するため一般会計の収支とは区別し、**特別会計**を設けています。

介護保険サービスの費用から、1割から3割の利用者負担を除いた残りの9割から7割が、介護保険から給付費として支給されます。

その給付費の約半分は公費（税金を財源とする国・地方公共団体の負担金）で負担し、残りの約半分は第1号被保険者と第2号被保険者が介護保険料で負担します。

公費負担分の内訳は、全国平均で**国が約25%**（施設等給付費は約20%），**都道府県が12.5%**（施設等給付費は17.5%），**市町村が12.5%**となっています。

保険料の負担割合は、**第1号被保険者が約23%**，**第2号被保険者が27%**となっています。

また、地域支援事業に要する費用についても公費と保険料によってまかなわれます。（財源構成はp80参照）

(1) 介護保険給付の費用負担の仕組み

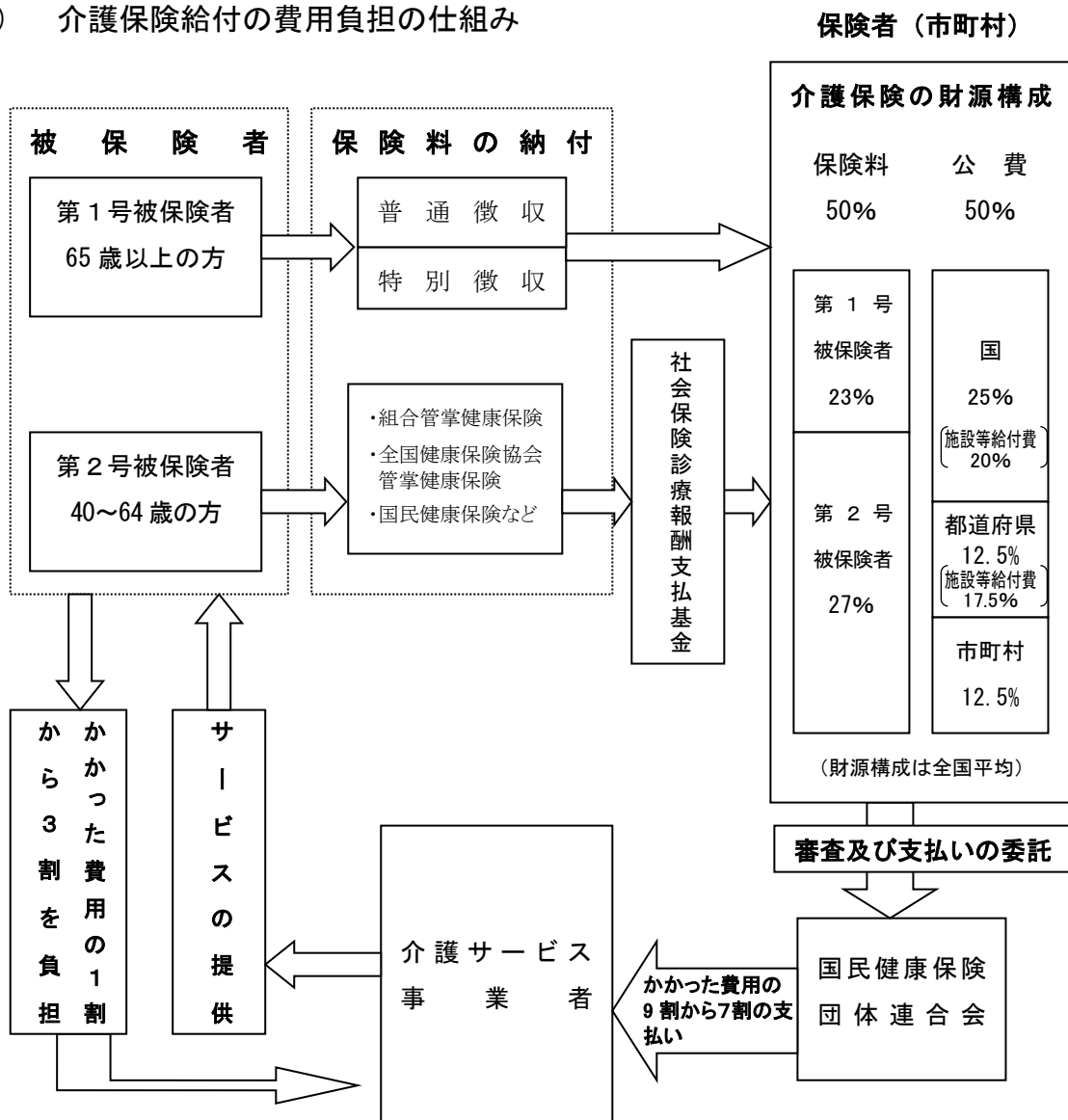

(2) 介護保険財政安定化のための施策

財政安定化基金	都道府県ごとに財政安定化基金を設置し，市町村の介護保険財政に不足が生じた場合等に，資金の交付又は貸付を行います。 財源は，国1/3，都道府県1/3，市町村の保険料1/3です。 (※第7期計画期間（平成30年度～令和2年度）における県への拠出金はありません。)
市町村相互財政安定化事業	複数市町村が相互に財政安定化を図ることを目的として，共通の調整保険料率を設定し，介護保険財政について相互に調整を行う事業です。 (※仙台市では実施していません。)

12 介護保険事業計画

介護保険事業の円滑な実施・運営を図るため，国は「基本指針」を，都道府県は「介護保険事業支援計画」を，市町村は「介護保険事業計画」を策定することとされています。

平成30年度から令和2年度までの3年間を計画期間とする第7期介護保険事業計画については，老人福祉計画と一体のものとして作成することとされ，仙台市では平成30年3月に「仙台市高齢者保健福祉計画」及び「仙台市介護保険事業計画」を改定し，両計画を一体のものとして「仙台市高齢者保健福祉計画（介護保険事業計画）」を策定しました。

本市では，平成23年3月に新たな「仙台市基本構想」を策定し，21世紀半ばに向けて仙台が目指す都市の姿の一つとして，「支え合う健やかな共生の都」を掲げています。また，この基本構想に掲げる都市像を実現するために取り組むべき施策を体系的に示す長期計画として「仙台市基本計画」を策定しました。

「仙台市高齢者保健福祉計画（介護保険事業計画）」は，仙台市基本計画を踏まえ，関連する各計画と連携のうえ，高齢者保健福祉を総合的に推進していくための計画です。

このページは空白です。

被保険者の状況

1 人口・被保険者数

(1) 人口・第1号被保険者数・住所地特例者数

(平成30年度末)

区分	人口 A	第1号被保険者数			人口に占める第1号被保険者の割合 D/A	住所地特例者数の状況(再掲)
		65歳～74歳(前期高齢者) B	75歳～(後期高齢者) C	計 D=B+C		
青葉区	309,720	34,300	34,304	68,604	22.15%	135
区役所	236,303	24,624	26,361	50,985	21.58%	120
宮城総合	73,417	9,676	7,943	17,619	24.00%	15
宮城野区	195,572	20,409	19,306	39,715	20.31%	96
若林区	137,493	15,537	14,840	30,377	22.09%	52
太白区	229,249	28,373	28,181	56,554	24.67%	153
区役所	225,051	27,608	27,482	55,090	24.48%	150
秋保総合	4,198	765	699	1,464	34.87%	3
泉区	213,201	29,876	25,367	55,243	25.91%	102
合計	1,085,235	128,495	121,998	250,493	23.08%	538
前年度末	1,083,148	128,367	117,115	245,482	22.66%	553
増減	2,087	128	4,883	5,011	0.4%	▲15

※人口は国勢調査に基づいた推計値。

第1号被保険者数

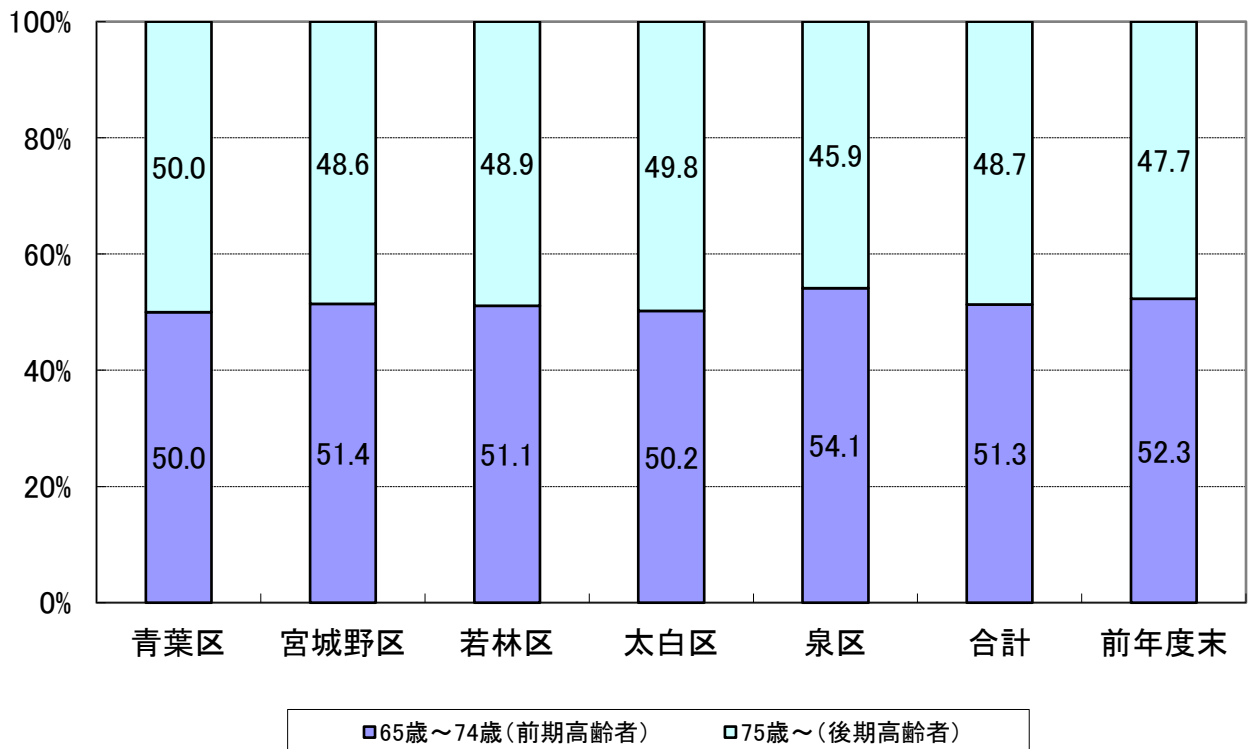

(2) 被保険者数（月別）

① 第1号被保険者数

区 分	青 葉 区			宮城野区	若林区	太 白 区			泉 区	合 計
	区役所	宮城総合				区役所	秋保総合			
	人	人	人	人	人	人	人	人	人	人
4月	67,489	50,454	17,035	39,081	29,938	55,743	54,286	1,457	53,778	246,029
5月	67,582	50,485	17,097	39,134	29,983	55,828	54,371	1,457	53,919	246,446
6月	67,675	50,541	17,134	39,178	29,994	55,930	54,478	1,452	54,055	246,832
7月	67,801	50,604	17,197	39,286	30,043	56,015	54,567	1,448	54,221	247,366
8月	67,887	50,640	17,247	39,375	30,076	56,053	54,609	1,444	54,367	247,758
9月	67,956	50,661	17,295	39,441	30,138	56,140	54,690	1,450	54,510	248,185
10月	68,022	50,682	17,340	39,460	30,137	56,178	54,724	1,454	54,571	248,368
11月	68,099	50,707	17,392	39,495	30,179	56,208	54,749	1,459	54,658	248,639
12月	68,214	50,769	17,445	39,514	30,227	56,277	54,818	1,459	54,787	249,019
1月	68,340	50,838	17,502	39,618	30,267	56,366	54,911	1,455	54,938	249,529
2月	68,489	50,931	17,558	39,675	30,326	56,474	55,011	1,463	55,080	250,044
3月	68,604	50,985	17,619	39,715	30,377	56,554	55,090	1,464	55,243	250,493
前年度末	67,390	50,406	16,984	38,998	29,864	55,614	54,153	1,461	53,616	245,482
増 減	1,214	579	635	717	513	940	937	3	1,627	5,011

② 第2号被保険者数（被保険者証の交付数）

区 分	青 葉 区			宮城野区	若林区	太 白 区			泉 区	合 計
	区役所	宮城総合				区役所	秋保総合			
	人	人	人	人	人	人	人	人	人	人
4月	349	249	100	233	193	321	313	8	285	1,381
5月	347	250	97	229	195	314	306	8	285	1,370
6月	349	251	98	227	190	313	305	8	288	1,367
7月	355	253	102	228	181	315	307	8	283	1,362
8月	358	256	102	224	179	311	303	8	286	1,358
9月	362	261	101	223	181	312	304	8	285	1,363
10月	362	260	102	229	177	314	306	8	286	1,368
11月	371	267	104	230	177	315	307	8	287	1,380
12月	366	263	103	228	178	312	304	8	287	1,371
1月	366	262	104	224	179	314	306	8	284	1,367
2月	365	260	105	222	184	315	307	8	283	1,369
3月	367	265	102	224	185	314	306	8	282	1,372
前年度末	348	249	99	233	195	316	308	8	289	1,381
増 減	19	16	3	▲9	▲10	▲2	▲2	0	▲7	▲9

③ 合計 (①+②)

区 分	青 葉 区			宮城野区	若林区	太 白 区			泉 区	合 計
	区役所	宮城総合				区役所	秋保総合			
	人	人	人	人	人	人	人	人	人	人
4月	67,838	50,703	17,135	39,314	30,131	56,064	54,599	1,465	54,063	247,410
5月	67,929	50,735	17,194	39,363	30,178	56,142	54,677	1,465	54,204	247,816
6月	68,024	50,792	17,232	39,405	30,184	56,243	54,783	1,460	54,343	248,199
7月	68,156	50,857	17,299	39,514	30,224	56,330	54,874	1,456	54,504	248,728
8月	68,245	50,896	17,349	39,599	30,255	56,364	54,912	1,452	54,653	249,116
9月	68,318	50,922	17,396	39,664	30,319	56,452	54,994	1,458	54,795	249,548
10月	68,384	50,942	17,442	39,689	30,314	56,492	55,030	1,462	54,857	249,736
11月	68,470	50,974	17,496	39,725	30,356	56,523	55,056	1,467	54,945	250,019
12月	68,580	51,032	17,548	39,742	30,405	56,589	55,122	1,467	55,074	250,390
1月	68,706	51,100	17,606	39,842	30,446	56,680	55,217	1,463	55,222	250,896
2月	68,854	51,191	17,663	39,897	30,510	56,789	55,318	1,471	55,363	251,413
3月	68,971	51,250	17,721	39,939	30,562	56,868	55,396	1,472	55,525	251,865
前年度末	67,738	50,655	17,083	39,231	30,059	55,930	54,461	1,469	53,905	246,863
増 減	1,233	595	638	708	503	938	935	3	1,620	5,002

2 被保険者の年齢構成

(1) 年齢階層別人口及び被保険者証交付数

(平成30年度末)

区 分	人 口	被保険者証交付数									
		青葉区			宮城野区	若林区	太白区			泉 区	合 計
		区役所	宮城 総合			区役所	秋保 総合				
人	人	人	人	人	人	人	人	人	人		
40歳～44歳	82,456	5	4	1	8	7	7	7	0	4	31
45歳～49歳	85,414	30	24	6	20	18	28	27	1	20	116
50歳～54歳	71,033	55	35	20	40	18	51	51	0	32	196
55歳～59歳	63,109	92	74	18	63	44	73	71	2	83	355
60歳～64歳	61,011	185	128	57	93	98	155	150	5	143	674
小 計	363,023	367	265	102	224	185	314	306	8	282	1,372
65歳～69歳	69,173	18,517	13,138	5,379	11,013	8,378	15,078	14,658	420	16,040	69,026
70歳～74歳	59,565	15,783	11,486	4,297	9,396	7,159	13,295	12,950	345	13,836	59,469
小 計	128,738	34,300	24,624	9,676	20,409	15,537	28,373	27,608	765	29,876	128,495
75歳～79歳	48,376	13,018	9,598	3,420	7,580	5,674	11,006	10,780	226	10,996	48,274
80歳～84歳	35,473	9,654	7,579	2,075	5,799	4,458	8,309	8,103	206	7,179	35,399
85歳～89歳	23,875	7,113	5,658	1,455	3,766	2,977	5,390	5,247	143	4,542	23,788
90歳～94歳	11,173	3,405	2,664	741	1,673	1,336	2,652	2,556	96	2,027	11,093
95歳～99歳	3,053	981	759	222	431	338	733	708	25	551	3,034
100歳以上	410	133	103	30	57	57	91	88	3	72	410
小 計	122,360	34,304	26,361	7,943	19,306	14,840	28,181	27,482	699	25,367	121,998
合 計	614,121	68,971	51,250	17,721	39,939	30,562	56,868	55,396	1,472	55,525	251,865
前年度末	607,074	67,738	50,655	17,083	39,231	30,059	55,930	54,461	1,469	53,905	246,863
増 減	7,047	1,233	595	638	708	503	938	935	3	1,620	5,002

※人口は住民基本台帳登録人口の数値(外国人含む)。
 ※被保険者証交付数は外国人、本市住所地特例者を含む。

3 第1号被保険者の異動状況

区 分	増 加					合 計
	転入	職権復活	65歳到達	適用除外非該当	その他	
平成30年4月	人 145	人 2	人 1,138	人 0	人 5	人 1,290
平成30年5月	164	0	1,031	0	4	1,199
平成30年6月	143	0	908	0	6	1,057
平成30年7月	129	1	1,083	2	2	1,217
平成30年8月	116	5	1,033	0	3	1,157
平成30年9月	119	5	971	1	2	1,098
平成30年10月	112	5	880	0	2	999
平成30年11月	138	1	952	2	8	1,101
平成30年12月	107	4	1,064	0	2	1,177
平成31年1月	98	4	1,319	1	3	1,425
平成31年2月	130	4	1,091	3	13	1,241
平成31年3月	173	2	1,120	0	4	1,299
合 計	1,574	33	12,590	9	54	14,260
年 間 平 均	131.2	2.8	1,049.2	0.8	4.5	1,188.3

減 少						差引増減
転出	職権 喪失	死亡	適用除外 該当	その他	合計	
人 142	人 0	人 599	人 0	人 2	人 743	人 547
120	0	658	1	3	782	417
96	1	571	1	2	671	386
77	3	601	2	0	683	534
107	0	655	0	3	765	392
88	4	577	0	2	671	427
111	3	698	2	2	816	183
111	3	714	2	0	830	271
81	10	705	0	1	797	380
81	3	829	1	1	915	510
89	3	634	0	0	726	515
157	0	690	1	2	850	449
1,260	30	7,931	10	18	9,249	5,011
105.0	2.5	660.9	0.8	1.5	770.8	417.6

第1号被保険者数の推移(平成30年度)

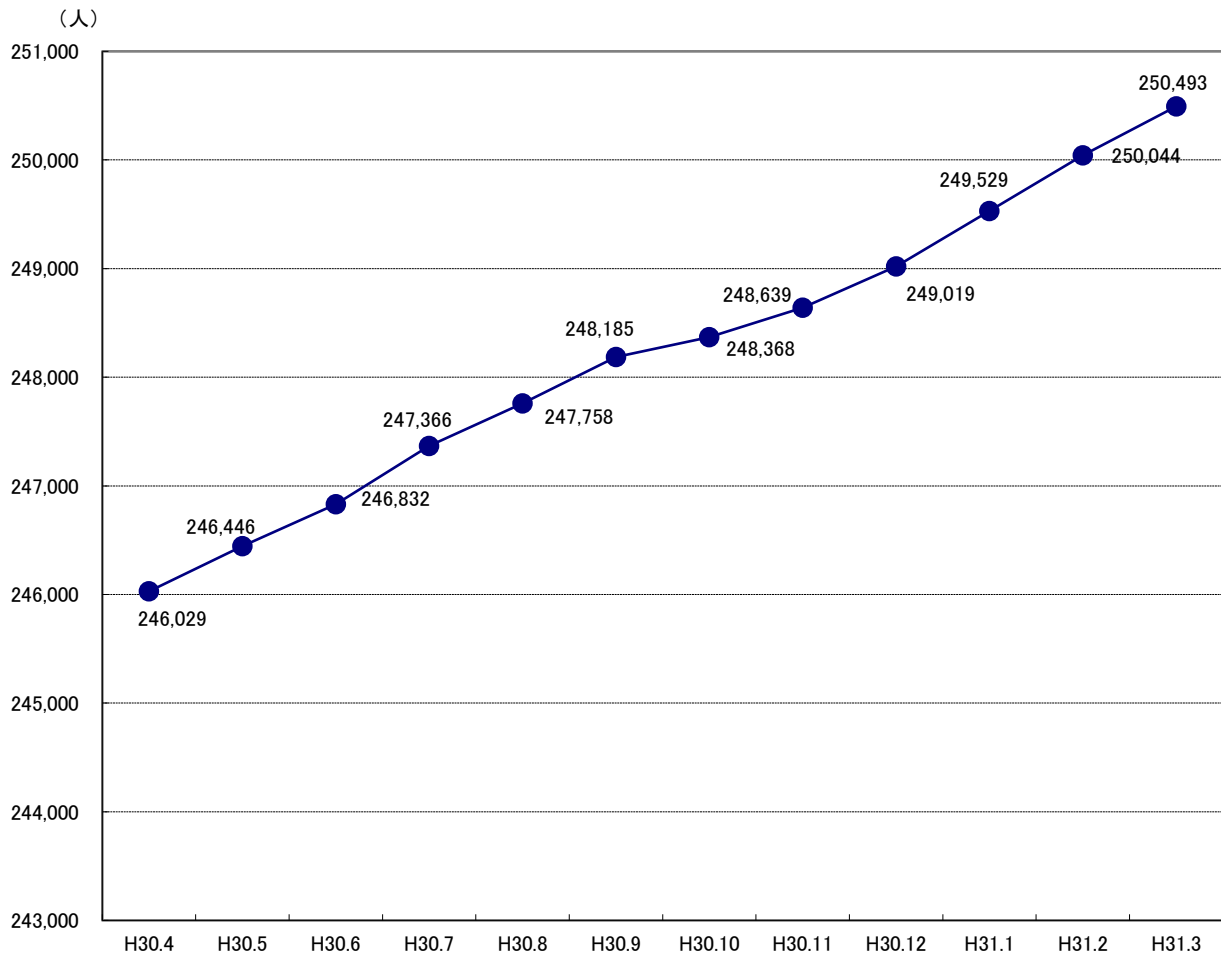

保険料の状況

1 第1号被保険者の保険料の状況

(1) 賦課の状況（現年度分）

●普通徴収

（平成30年度末）

納入方法	普通徴収													計
	所得区分	第1段階	第2段階	第3段階	第4段階	第5段階	第6段階	第7段階	第8段階	第9段階	第10段階	第11段階	第12段階	
保険料額	31,800円	31,800円	45,900円	53,000円	60,100円	70,700円	77,700円	88,300円	106,000円	120,200円	134,300円	148,500円	162,600円	—
青葉区	1,131	1,434	233	249	1,476	273	1,109	797	683	529	201	183	370	8,668
区役所	951	1,118	186	180	1,019	200	829	592	489	385	146	148	281	6,524
宮城総合	180	316	47	69	457	73	280	205	194	144	55	35	89	2,144
宮城野区	722	870	189	146	941	167	639	571	378	231	93	57	124	5,128
若林区	537	660	108	100	634	127	539	424	310	183	79	62	87	3,850
太白区	847	1,047	196	195	1,276	230	881	642	502	360	153	97	131	6,557
区役所	826	1,013	191	191	1,258	222	851	621	489	357	152	96	131	6,398
秋保総合	21	34	5	4	18	8	30	21	13	3	1	1	0	159
泉区	312	813	163	186	1,328	201	757	587	552	404	139	115	211	5,768
合計	3,549	4,824	889	876	5,655	998	3,925	3,021	2,425	1,707	665	514	923	29,971
構成割合	11.8%	16.1%	3.0%	2.9%	18.9%	3.3%	13.1%	10.1%	8.1%	5.7%	2.2%	1.7%	3.1%	100.0%
前年度	第1段階	第2段階	第3段階	第4段階	第5段階	第6段階	第7段階	第8段階	第9段階	第10段階	第11段階	第12段階	第13段階	計
	4,263	5,203	917	1,048	6,353	1,215	4,136	3,178	2,421	1,783	687	1,363		32,567
増減	▲714	▲379	▲28	▲172	▲698	▲217	▲211	▲157	4	▲76	▲22	74		▲2,596

●特別徴収

（平成30年度末）

納入方法	特別徴収													計
	所得区分	第1段階	第2段階	第3段階	第4段階	第5段階	第6段階	第7段階	第8段階	第9段階	第10段階	第11段階	第12段階	
青葉区	1,282	9,319	4,406	4,662	8,689	7,357	7,457	8,555	4,933	3,154	850	568	1,094	62,326
区役所	1,104	7,194	3,282	3,487	6,200	4,990	5,567	6,479	3,731	2,333	682	474	921	46,444
宮城総合	178	2,125	1,124	1,175	2,489	2,367	1,890	2,076	1,202	821	168	94	173	15,882
宮城野区	1,165	5,113	2,928	3,257	4,848	4,399	4,858	4,411	2,354	1,437	411	311	488	35,980
若林区	691	4,013	2,104	2,327	3,900	3,493	3,712	3,436	1,850	1,122	306	241	367	27,562
太白区	1,261	7,281	3,740	4,327	7,744	6,782	6,644	7,111	3,616	1,932	520	322	595	51,875
区役所	1,235	7,081	3,619	4,191	7,556	6,512	6,442	6,976	3,567	1,916	514	317	589	50,515
秋保総合	26	200	121	136	188	270	202	135	49	16	6	5	6	1,360
泉区	416	6,243	3,120	3,458	8,262	7,227	6,046	7,462	4,396	2,685	595	354	672	50,936
合計	4,815	31,969	16,298	18,031	33,443	29,258	28,717	30,975	17,149	10,330	2,682	1,796	3,216	228,679
構成割合	2.1%	14.0%	7.1%	7.9%	14.6%	12.8%	12.6%	13.5%	7.5%	4.5%	1.2%	0.8%	1.4%	100.0%
前年度	第1段階	第2段階	第3段階	第4段階	第5段階	第6段階	第7段階	第8段階	第9段階	第10段階	第11段階	第12段階	第13段階	計
	3,812	31,232	15,097	17,147	33,657	27,767	26,963	30,666	16,808	10,066	2,660	4,988		220,863
増減	1,003	737	1,201	884	▲214	1,491	1,754	309	341	264	22	24		7,816

●普通徴収＋特別徴収 合計

(平成30年度末)

納入方法	普通徴収＋特別徴収													計
	第1段階	第2段階	第3段階	第4段階	第5段階	第6段階	第7段階	第8段階	第9段階	第10段階	第11段階	第12段階	第13段階	
所得区分	31,800円	31,800円	45,900円	53,000円	60,100円	70,700円	77,700円	88,300円	106,000円	120,200円	134,300円	148,500円	162,600円	—
保険料額	人	人	人	人	人	人	人	人	人	人	人	人	人	人
青葉区	2,413	10,753	4,639	4,911	10,165	7,630	8,566	9,352	5,616	3,683	1,051	751	1,464	70,994
区役所	2,055	8,312	3,468	3,667	7,219	5,190	6,396	7,071	4,220	2,718	828	622	1,202	52,968
宮城総合	358	2,441	1,171	1,244	2,946	2,440	2,170	2,281	1,396	965	223	129	262	18,026
宮城野区	1,887	5,983	3,117	3,403	5,789	4,566	5,497	4,982	2,732	1,668	504	368	612	41,108
若林区	1,228	4,673	2,212	2,427	4,534	3,620	4,251	3,860	2,160	1,305	385	303	454	31,412
太白区	2,108	8,328	3,936	4,522	9,020	7,012	7,525	7,753	4,118	2,292	673	419	726	58,432
区役所	2,061	8,094	3,810	4,382	8,814	6,734	7,293	7,597	4,056	2,273	666	413	720	56,913
秋保総合	47	234	126	140	206	278	232	156	62	19	7	6	6	1,519
泉区	728	7,056	3,283	3,644	9,590	7,428	6,803	8,049	4,948	3,089	734	469	883	56,704
合計	8,364	36,793	17,187	18,907	39,098	30,256	32,642	33,996	19,574	12,037	3,347	2,310	4,139	258,650
構成割合	3.2%	14.2%	6.7%	7.3%	15.1%	11.7%	12.6%	13.1%	7.6%	4.7%	1.3%	0.9%	1.6%	100.0%
前年度	第1段階	第2段階	第3段階	第4段階	第5段階	第6段階	第7段階	第8段階	第9段階	第10段階	第11段階	第12段階	第13段階	計
	8,075	36,435	16,014	18,195	40,010	28,982	31,099	33,844	19,229	11,849	3,347	6,351		253,430
増減	289	358	1,173	712	▲912	1,274	1,543	152	345	188	0	98		5,220

※30年度中に賦課された総人数であるため、30年度末の被保険者数とは一致しない。

保険料段階構成比

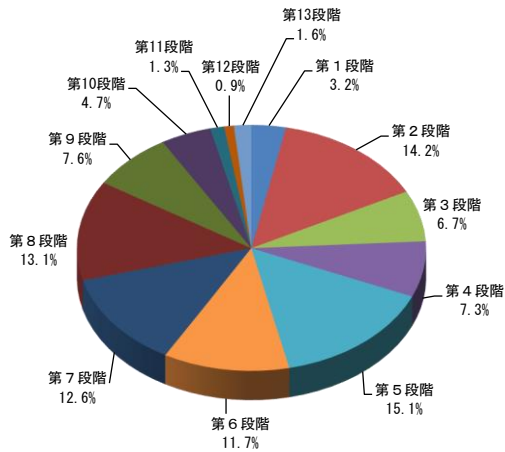

賦課区毎構成比

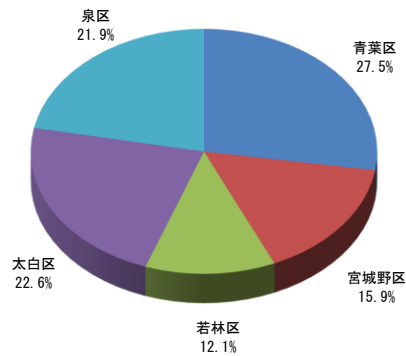

(2) 保険料減免の状況

(平成28年度末)

区分	震災・風水害等		収入激減		冷害・凍霜害等		収監者等	
	件数	減免額	件数	減免額	件数	減免額	件数	減免額
青葉区	12	703,400	1	68,600	0	0	1	49,700
区役所	9	566,700	1	68,600	0	0	1	49,700
宮城総合	3	136,700	0	0	0	0	0	0
宮城野区	8	656,000	0	0	0	0	0	0
若林区	9	394,000	2	90,800	0	0	45	1,483,900
太白区	8	461,100	0	0	0	0	2	156,900
区役所	8	461,100	0	0	0	0	2	156,900
秋保総合	0	0	0	0	0	0	0	0
泉区	17	991,100	18	699,900	0	0	2	178,400
合計	54	3,205,600	21	859,300	0	0	50	1,868,900

(平成29年度末)

区分	震災・風水害等		収入激減		冷害・凍霜害等		収監者等	
	件数	減免額	件数	減免額	件数	減免額	件数	減免額
青葉区	17	882,400	2	78,800	0	0	1	108,800
区役所	14	756,700	1	16,200	0	0	1	108,800
宮城総合	3	125,700	1	62,600	0	0	0	0
宮城野区	7	340,200	0	0	0	0	2	275,600
若林区	11	605,200	2	51,900	0	0	61	2,250,500
太白区	13	621,700	1	72,500	0	0	1	12,300
区役所	12	612,600	1	72,500	0	0	1	12,300
秋保総合	1	9,100	0	0	0	0	0	0
泉区	9	444,600	4	164,200	0	0	0	0
合計	57	2,894,100	9	367,400	0	0	65	2,647,200

(平成30年度末)

区分	震災・風水害等		収入激減		冷害・凍霜害等		収監者等	
	件数	減免額	件数	減免額	件数	減免額	件数	減免額
青葉区	16	889,100	1	47,100	0	0	6	298,900
区役所	12	693,100	0	0	0	0	4	223,200
宮城総合	4	196,000	1	47,100	0	0	2	75,700
宮城野区	9	364,600	0	0	0	0	3	146,300
若林区	12	925,200	0	0	0	0	65	2,182,400
太白区	20	1,021,800	0	0	0	0	0	0
区役所	18	918,900	0	0	0	0	0	0
秋保総合	2	102,900	0	0	0	0	0	0
泉区	9	476,900	6	283,600	0	0	2	69,500
合計	66	3,677,600	7	330,700	0	0	76	2,697,100

(平成28年度末)

低所得者		その他		合計	
件数	減免額	件数	減免額	件数	減免額
件	円	件	円	件	円
180	1,792,500	5	194,300	199	2,808,500
144	1,429,300	5	194,300	160	2,308,600
36	363,200	0	0	39	499,900
183	1,833,200	6	210,300	197	2,699,500
88	853,400	11	505,600	155	3,327,700
211	2,127,900	5	138,300	226	2,884,200
209	2,108,100	5	138,300	224	2,864,400
2	19,800	0	0	2	19,800
128	1,311,100	2	98,800	167	3,279,300
790	7,918,100	29	1,147,300	944	14,999,200

(平成29年度末)

低所得者		その他		合計	
件数	減免額	件数	減免額	件数	減免額
件	円	件	円	件	円
139	1,405,900	10	439,200	169	2,915,100
110	1,119,600	7	291,000	133	2,292,300
29	286,300	3	148,200	36	622,800
168	1,684,000	2	118,600	179	2,418,400
89	897,900	3	154,800	166	3,960,300
198	2,006,900	6	204,200	219	2,917,600
196	1,987,100	6	204,200	216	2,888,700
2	19,800	0	0	3	28,900
123	1,271,500	2	78,500	138	1,958,800
717	7,266,200	23	995,300	871	14,170,200

(平成30年度末)

低所得者		その他		合計	
件数	減免額	件数	減免額	件数	減免額
件	円	件	円	件	円
121	1,330,700	0	0	144	2,565,800
98	1,072,700	0	0	114	1,989,000
23	258,000	0	0	30	576,800
159	1,688,400	0	0	171	2,199,300
80	852,300	0	0	157	3,959,900
175	1,867,900	0	0	195	2,889,700
172	1,839,600	0	0	190	2,758,500
3	28,300	0	0	5	131,200
118	1,296,800	0	0	135	2,126,800
653	7,036,100	0	0	802	13,741,500

(3) 収納状況

① 現年度分

●普通徴収

(平成30年度末)

区分	調定額 (A)	収納額 (B)	還付未済額 (C)	不納欠損額 (D)	未収納額 (A) - (B) - (D)	収納割合 (B) / (A)
	円	円	円	円	円	%
青葉区	478,878,000	443,046,100	577,400	1,525,000	34,306,900	92.52%
区役所	357,805,800	330,388,500	488,900	1,263,400	26,153,900	92.34%
宮城総合	121,072,200	112,657,600	88,500	261,600	8,153,000	93.05%
宮城野区	267,849,100	240,401,140	250,400	1,057,600	26,390,360	89.75%
若林区	201,960,200	186,415,489	242,300	430,100	15,114,611	92.30%
太白区	346,370,700	313,715,600	559,400	1,068,400	31,586,700	90.57%
区役所	338,697,800	306,763,900	558,500	1,061,700	30,872,200	90.57%
秋保総合	7,672,900	6,951,700	900	6,700	714,500	90.60%
泉区	327,175,200	310,311,800	347,650	603,000	16,260,400	94.85%
合計	1,622,233,200	1,493,890,129	1,977,150	4,684,100	123,658,971	92.09%
前年度	1,608,747,300	1,462,786,472	1,598,900	2,297,000	143,663,828	90.93%
増減	13,485,900	31,103,657	378,250	2,387,100	▲20,004,857	1.16%

●特別徴収

(平成30年度末)

区分	調定額 (A)	収納額 (B)	還付未済額 (C)	不納欠損額 (D)	未収納額 (A) - (B) - (D)	収納割合 (B) / (A)
	円	円	円	円	円	%
青葉区	4,366,421,400	4,366,421,400	6,759,600	0	0	100.00%
区役所	3,260,153,200	3,260,153,200	5,451,600	0	0	100.00%
宮城総合	1,106,268,200	1,106,268,200	1,308,000	0	0	100.00%
宮城野区	2,434,015,600	2,434,015,600	3,843,700	0	0	100.00%
若林区	1,879,503,900	1,879,503,900	3,154,900	0	0	100.00%
太白区	3,531,223,000	3,531,223,000	5,010,700	0	0	100.00%
区役所	3,445,287,200	3,445,287,200	4,805,400	0	0	100.00%
秋保総合	85,935,800	85,935,800	205,300	0	0	100.00%
泉区	3,647,489,200	3,647,489,200	3,859,900	0	0	100.00%
合計	15,858,653,100	15,858,653,100	22,628,800	0	0	100.00%
前年度	14,200,725,100	14,200,725,100	16,720,600	0	0	100.00%
増減	1,657,928,000	1,657,928,000	5,908,200	0	0	0.00%

●普通徴収＋特別徴収 合計

(平成30年度末)

区分	調定額 (A)	収納額 (B)	還付未済額 (C)	不納欠損額 (D)	未収納額 (A) - (B) - (D)	収納割合 (B) / (A)
	円	円	円	円	円	%
青葉区	4,845,299,400	4,809,467,500	7,337,000	1,525,000	34,306,900	99.26%
区役所	3,617,959,000	3,590,541,700	5,940,500	1,263,400	26,153,900	99.24%
宮城総合	1,227,340,400	1,218,925,800	1,396,500	261,600	8,153,000	99.31%
宮城野区	2,701,864,700	2,674,416,740	4,094,100	1,057,600	26,390,360	98.98%
若林区	2,081,464,100	2,065,919,389	3,397,200	430,100	15,114,611	99.25%
太白区	3,877,593,700	3,844,938,600	5,570,100	1,068,400	31,586,700	99.16%
区役所	3,783,985,000	3,752,051,100	5,363,900	1,061,700	30,872,200	99.16%
秋保総合	93,608,700	92,887,500	206,200	6,700	714,500	99.23%
泉区	3,974,664,400	3,957,801,000	4,207,550	603,000	16,260,400	99.58%
合計	17,480,886,300	17,352,543,229	24,605,950	4,684,100	123,658,971	99.27%
前年度	15,809,472,400	15,663,511,572	18,319,500	2,297,000	143,663,828	99.08%
増減	1,671,413,900	1,689,031,657	6,286,450	2,387,100	▲20,004,857	0.19%

② 滞納繰越分 (普通徴収のみ)

(平成30年度末)

区分	調定額 (A)	収納額 (B)	還付未済額 (C)	不納欠損額 (D)	滞納繰越額 (A) - (B) - (D)	収納割合 (B) / (A)
	円	円	円	円	円	%
青葉区	73,213,629	22,969,858	47,400	25,120,875	25,122,896	31.37%
区役所	54,775,700	16,871,671	35,300	19,487,650	18,416,379	30.80%
宮城総合	18,437,929	6,098,187	12,100	5,633,225	6,706,517	33.07%
宮城野区	63,330,388	17,285,854	130,200	23,538,500	22,506,034	27.29%
若林区	29,662,900	8,762,668	16,800	9,825,700	11,074,532	29.54%
太白区	70,494,208	21,368,536	38,100	24,864,800	24,260,872	30.31%
区役所	68,510,908	20,629,736	38,100	24,257,600	23,623,572	30.11%
秋保総合	1,983,300	738,800	0	607,200	637,300	37.25%
泉区	38,692,700	12,183,485	42,400	13,939,200	12,570,015	31.49%
合計	275,393,825	82,570,401	274,900	97,289,075	95,534,349	29.98%
前年度	326,096,664	80,942,159	267,900	112,488,708	132,665,797	24.82%
増減	▲50,702,839	1,628,242	7,000	▲15,199,633	▲37,131,448	5.16%

(4) 普通徴収の納付方法別収納状況（現年度分）

（平成30年度末）

区 分	自主納付		口座振替		代理納付		合計	
	人数	金額	人数	金額	人数	金額	人数	金額
	人	円	人	円	人	円	人	円
青 葉 区	5,499	274,619,200	2,254	139,129,500	915	29,297,400	8,668	443,046,100
区 役 所	4,074	200,703,900	1,675	104,896,000	775	24,788,600	6,524	330,388,500
宮城総合	1,425	73,915,300	579	34,233,500	140	4,508,800	2,144	112,657,600
宮 城 野 区	3,362	154,075,440	1,169	67,150,700	597	19,175,000	5,128	240,401,140
若 林 区	2,395	115,102,589	993	56,930,700	462	14,382,200	3,850	186,415,489
太 白 区	4,318	203,341,400	1,530	87,664,700	709	22,709,500	6,557	313,715,600
区 役 所	4,215	198,511,600	1,490	86,062,200	693	22,190,100	6,398	306,763,900
秋保総合	103	4,829,800	40	1,602,500	16	519,400	159	6,951,700
泉 区	3,774	203,455,250	1,752	99,030,800	242	7,825,750	5,768	310,311,800
合 計	19,348	950,593,879	7,698	449,906,400	2,925	93,389,850	29,971	1,493,890,129
構 成 比	64.5%	63.6%	25.7%	30.1%	9.8%	6.3%	100.0%	100.0%
前年度	21,270	944,480,172	7,746	413,068,100	3,551	105,238,200	32,567	1,462,786,472
構 成 比	65.3%	64.6%	23.8%	28.2%	10.9%	7.2%	100.0%	100.0%
増 減	▲1,922	6,113,707	▲48	36,838,300	▲626	▲11,848,350	▲2,596	31,103,657
構 成 比	▲0.8%	▲1.0%	1.9%	1.9%	▲1.1%	▲0.9%	—	—

要介護認定の状況

1 仙台市介護認定審査会

(1) 組織

(平成30年度末)

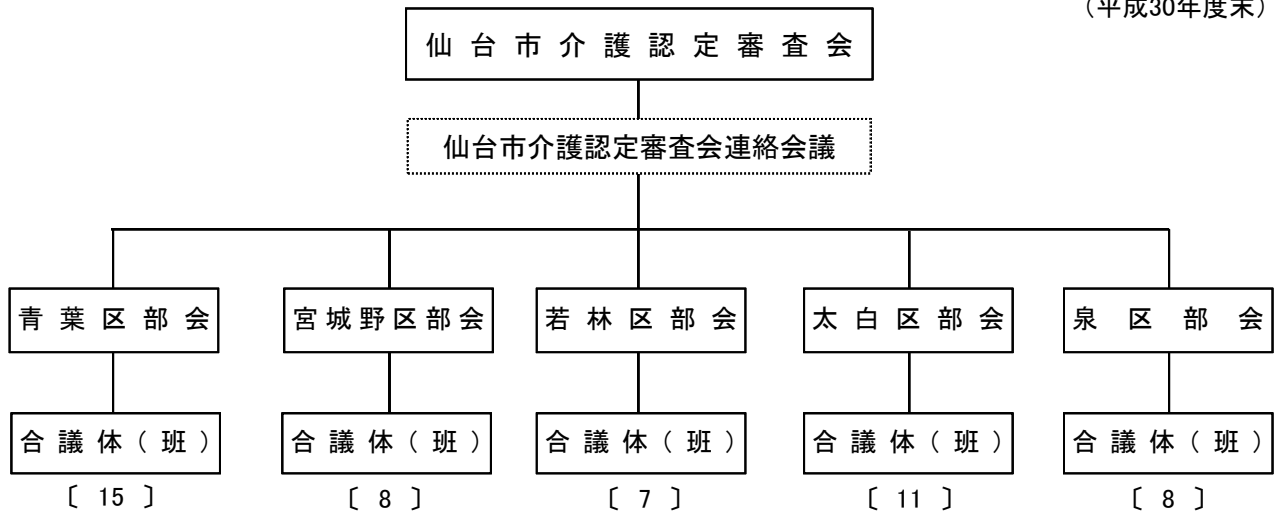

(2) 委員の構成及び審査会の開催状況

(平成30年度末)

区 分		青葉区	宮城野区	若林区	太白区	泉区	委員計	無任所委員	合 計
		人	人	人	人	人	人	人	人
医療・保健系	医 師	30	16	14	22	16	98	9	107
	歯 科 医 師	7	4	4	7	4	26	2	28
	薬 剤 師	3	2	2	3	3	13	2	15
	保健師・看護師	9	4	4	6	4	27	2	29
	理学療法士	6	2	2	4	2	16	1	17
	作業療法士	1	1	1	2	1	6	1	7
福祉系	社会福祉士	5	2	2	3	2	14	2	16
	介護福祉士	5	4	2	4	3	18	2	20
	施設関係者	9	5	4	4	5	27	1	28
	大学教授等	0	0	0	0	0	0	0	0
合 計		75	40	35	55	40	245	22	267
開催状況	審査会開催数 (A)	回 354	回 186	回 164	回 264	回 192	仙台市計	1,160回	
	審査判定件数 (B)	件 9,761	件 5,703	件 4,259	件 8,684	件 6,650		35,057件	
	平均判定件数 (B/A)	件 27.6	件 30.7	件 26.0	件 32.9	件 34.6		30.2件	

2 要介護（支援）認定の状況

(1) 人口・高齢化率の推移

(各月1日現在)

	総人口 A 人	40～64歳 人	65歳以上人口			高齢化率 B/A %
			B 人	前期高齢者 人	後期高齢者 人	
平成28年10月	1,058,128	360,411	236,634	125,908	110,726	22.4%
平成29年4月	1,053,717	359,447	239,903	126,617	113,286	22.8%
平成29年10月	1,059,831	361,691	243,131	128,020	115,111	22.9%
平成30年4月	1,056,602	361,096	245,978	128,624	117,354	23.3%
平成30年10月	1,062,123	363,304	248,724	129,031	119,693	23.4%
平成31年4月	1,058,689	363,023	251,098	128,738	122,360	23.7%

※人口は住民基本台帳登録人口の数値（外国人含む）。

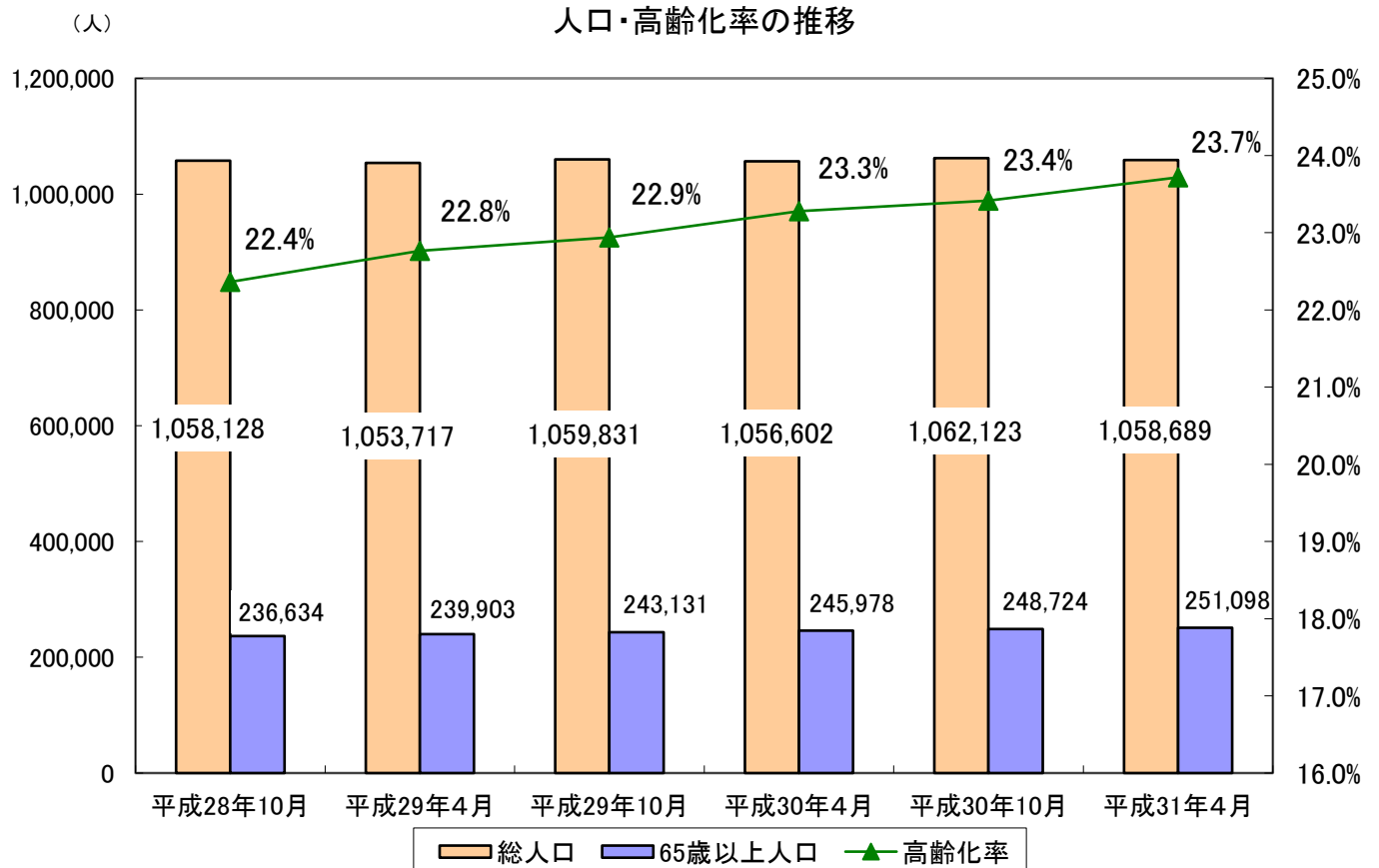

(2) 人口・認定者の推移

(各月1日現在)

	総人口 A 人	第1号被保険者数				要介護(支援)認定者数								人口に 占める 割合 E/A %
		B 人	65歳~74歳 (前期高齢者) C 人	75歳~ (後期高齢者) D 人	E 人	出現率 E/B %	40~64歳 人	65歳~74歳 (前期高齢者)		75歳~ (後期高齢者)				
			F 人	F/C %				G 人	G/D %					
平成28年10月	1,058,128	236,230	125,664	110,566	43,198	18.3%	1,052	5,311	4.2%	36,835	33.3%	4.1%		
平成29年4月	1,053,717	239,460	126,368	113,092	43,341	18.1%	1,037	5,163	4.1%	37,141	32.8%	4.1%		
平成29年10月	1,059,831	242,675	127,771	114,904	44,132	18.2%	1,064	5,282	4.1%	37,786	32.9%	4.2%		
平成30年4月	1,056,602	245,482	128,367	117,115	44,469	18.1%	1,044	5,331	4.2%	38,094	32.5%	4.2%		
平成30年10月	1,062,123	248,185	128,786	119,399	45,543	18.4%	1,021	5,370	4.2%	39,152	32.8%	4.3%		
平成31年4月	1,058,689	250,493	128,495	121,998	46,035	18.4%	1,025	5,239	4.1%	39,771	32.6%	4.3%		

※人口は住民基本台帳登録人口の数値(外国人含む)。

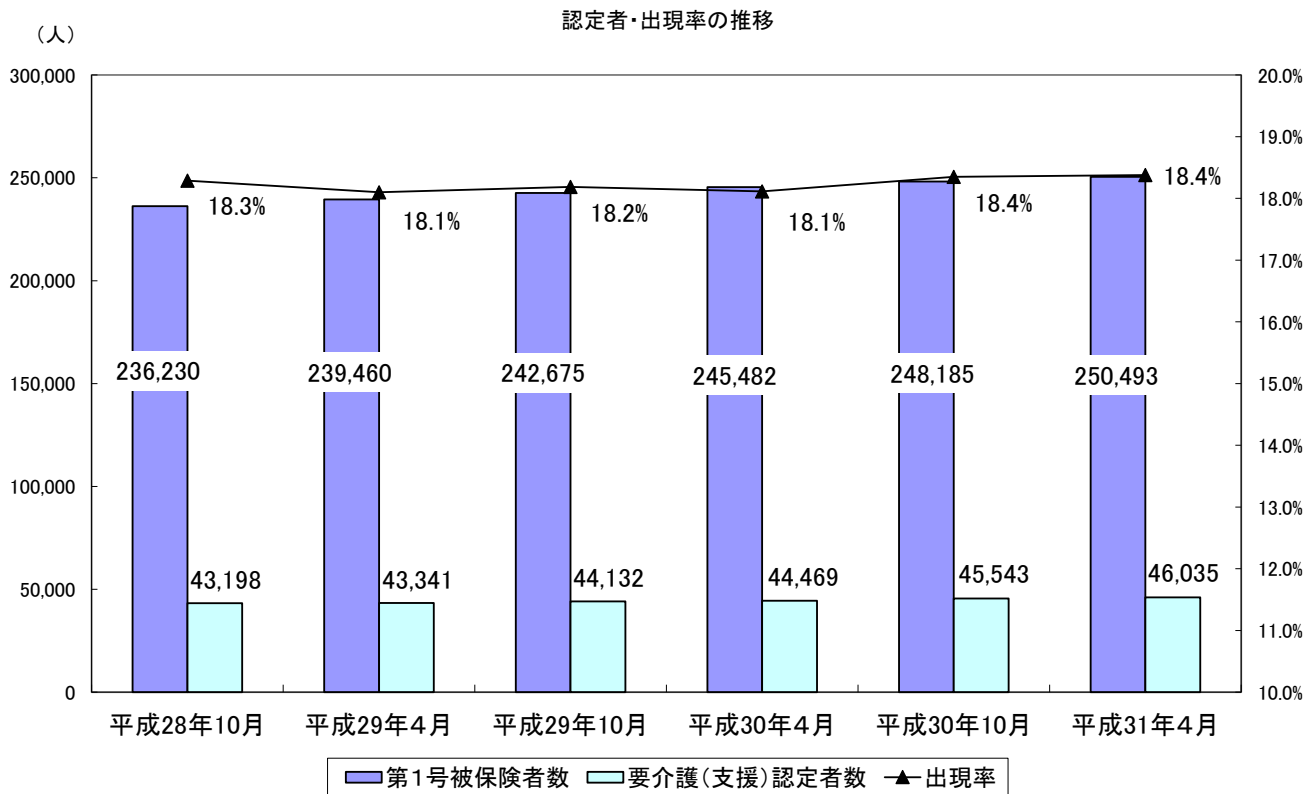

(3) 要介護(支援)認定者の推移

① 要介護度ごとの認定者

(各月1日現在)

	平成28年10月	平成29年4月	平成29年10月	平成30年4月	平成30年10月	平成31年4月
第1号被保険者	236,230	239,460	242,675	245,482	248,185	250,493
要介護者数	43,198	43,341	44,132	44,469	45,543	46,035
要支援1	10,288	10,320	10,294	10,180	10,724	11,052
要支援2	4,325	4,352	4,468	4,585	4,844	4,930
要介護1	8,935	9,097	9,613	10,041	9,964	9,854
要介護2	6,697	6,633	6,506	6,274	6,417	6,488
要介護3	4,500	4,561	4,566	4,577	4,633	4,771
要介護4	4,867	4,850	5,060	5,155	5,246	5,272
要介護5	3,586	3,528	3,625	3,657	3,715	3,668
出現率	18.29%	18.10%	18.19%	18.11%	18.35%	18.38%

② 要介護度ごとの出現率

(各月1日現在)

	平成28年10月	平成29年4月	平成29年10月	平成30年4月	平成30年10月	平成31年4月
要支援1	4.36%	4.31%	4.24%	4.15%	4.32%	4.41%
要支援2	1.83%	1.82%	1.84%	1.87%	1.95%	1.97%
要介護1	3.78%	3.80%	3.96%	4.09%	4.01%	3.93%
要介護2	2.83%	2.77%	2.68%	2.56%	2.59%	2.59%
要介護3	1.90%	1.90%	1.88%	1.86%	1.87%	1.90%
要介護4	2.06%	2.03%	2.09%	2.10%	2.11%	2.10%
要介護5	1.52%	1.47%	1.49%	1.49%	1.50%	1.46%

要介護度ごとの出現率の推移



(4) 要介護(支援)認定者数(平成30年度)

(平成30年度末)

区分	要 支 援			要 介 護					合 計	
	要支援1	要支援2	計	要介護1	要介護2	要介護3	要介護4	要介護5		計
青 葉 区	3,206 (48)	1,447 (34)	4,653 (82)	2,565 (53)	1,719 (42)	1,445 (39)	1,494 (23)	970 (33)	8,193 (190)	12,846 (272)
宮 城 野 区	1,695 (18)	902 (13)	2,597 (31)	1,593 (37)	1,046 (36)	680 (18)	841 (20)	623 (26)	4,783 (137)	7,380 (168)
若 林 区	1,388 (21)	558 (17)	1,946 (38)	1,242 (28)	860 (24)	548 (14)	630 (11)	499 (16)	3,779 (93)	5,725 (131)
太 白 区	2,797 (34)	1,164 (24)	3,961 (58)	2,493 (50)	1,503 (39)	1,139 (30)	1,253 (23)	820 (31)	7,208 (173)	11,169 (231)
泉 区	1,966 (18)	859 (28)	2,825 (46)	1,961 (52)	1,360 (54)	959 (27)	1,054 (26)	756 (18)	6,090 (177)	8,915 (223)
合 計	11,052 (139)	4,930 (116)	15,982 (255)	9,854 (220)	6,488 (195)	4,771 (128)	5,272 (103)	3,668 (124)	30,053 (770)	46,035 (1,025)
構成割合	24.0% (13.6%)	10.7% (11.3%)	34.7% (24.9%)	20.6% (21.5%)	14.1% (19.0%)	10.4% (12.5%)	11.5% (10.0%)	8.0% (12.1%)	65.3% (75.1%)	100.0% (100.0%)
前年度末	10,180 (153)	4,585 (108)	14,765 (261)	10,041 (242)	6,274 (192)	4,577 (111)	5,155 (121)	3,657 (117)	29,704 (783)	44,469 (1,044)
前年度増減	872 (▲14)	345 (8)	1,217 (▲6)	▲187 (▲22)	214 (3)	194 (17)	117 (▲18)	11 (7)	349 (▲13)	1,566 (▲19)
前年度比(%)	108.6 (91)	107.5 (107)	108.2 (98)	98.1 (91)	103.4 (102)	104.2 (115)	102.3 (85)	100.3 (106)	101.2 (98)	103.5 (98)

※ () 内は、第2号被保険者数〔再掲〕

(5) 要介護(支援)申請件数(平成30年度)

(平成30年度末)

区分	新規申請	更新申請	区分変更申請	受給者転入	合計
青 葉 区	3,875 (138)	5,945 (125)	863 (5)	129 (6)	10,812 (274)
宮 城 野 区	2,335 (74)	3,431 (90)	588 (9)	68 (3)	6,422 (176)
若 林 区	1,677 (62)	2,636 (60)	423 (3)	37 (0)	4,773 (125)
太 白 区	3,405 (103)	5,098 (100)	824 (9)	83 (2)	9,410 (214)
泉 区	2,579 (81)	4,097 (104)	639 (14)	116 (3)	7,431 (202)
合 計	13,871 (458)	21,207 (479)	3,337 (40)	433 (14)	38,848 (991)
前年度末	12,940 (446)	24,846 (602)	3,366 (46)	385 (15)	41,537 (1,109)
前年度増減	931 (12)	▲3,639 (▲123)	▲29 (▲6)	48 (▲1)	▲2,689 (▲118)
前年度比(%)	107.2 (103)	85.4 (80)	99.1 (87)	112.5 (93)	93.5 (89)

※ () 内は、第2号被保険者数〔再掲〕

(6) 審査判定結果〔累計〕

(平成30年度末)

	非該当	要支援1	要支援2	要介護1	要介護2	要介護3	要介護4	要介護5	合計
青 葉 区	45 (2)	1,759 (30)	948 (24)	2,323 (57)	1,318 (33)	1,139 (32)	1,260 (27)	955 (36)	9,747 (241)
宮 城 野 区	34 (1)	992 (10)	513 (17)	1,464 (44)	802 (29)	583 (17)	702 (23)	594 (25)	5,684 (166)
若 林 区	25 (2)	712 (9)	294 (9)	1,122 (33)	661 (19)	436 (14)	515 (13)	453 (9)	4,218 (108)
太 白 区	53 (0)	1,672 (21)	671 (12)	2,243 (51)	1,208 (32)	918 (21)	1,135 (22)	751 (29)	8,651 (188)
泉 区	8 (0)	1,145 (12)	515 (21)	1,773 (58)	1,015 (42)	704 (22)	851 (15)	685 (18)	6,696 (188)
合 計	165 (5)	6,280 (82)	2,941 (83)	8,925 (243)	5,004 (155)	3,780 (106)	4,463 (100)	3,438 (117)	34,996 (891)
前年度末	264 (5)	11,097 (176)	5,184 (135)	8,125 (246)	4,682 (158)	3,688 (117)	4,602 (117)	3,531 (121)	41,173 (1,075)
前年度増減	▲99 (0)	▲4,817 (▲94)	▲2,243 (▲52)	800 (▲3)	322 (▲3)	92 (▲11)	▲139 (▲17)	▲93 (▲4)	▲6,177 (▲184)
前年度比(%)	62.5 (100)	56.6 (47)	56.7 (61)	109.8 (99)	106.9 (98)	102.5 (91)	97.0 (85)	97.4 (97)	85.0 (83)

※ () 内は、第2号被保険者数〔再掲〕

※ 再調査は含まない。

(7) 要介護認定者数（月別）

① 要支援 1

区分	青葉区	宮城野区	若林区	太白区	泉区	合計
	人	人	人	人	人	人
4月	3,030	1,586	1,296	2,573	1,824	10,309
5月	3,049	1,606	1,316	2,594	1,847	10,412
6月	3,071	1,618	1,321	2,619	1,862	10,491
7月	3,069	1,641	1,329	2,633	1,873	10,545
8月	3,086	1,633	1,332	2,684	1,904	10,639
9月	3,113	1,636	1,345	2,705	1,925	10,724
10月	3,092	1,654	1,357	2,728	1,931	10,762
11月	3,124	1,673	1,380	2,755	1,937	10,869
12月	3,169	1,672	1,388	2,748	1,962	10,939
1月	3,181	1,675	1,386	2,765	1,948	10,955
2月	3,187	1,687	1,401	2,779	1,963	11,017
3月	3,206	1,695	1,388	2,797	1,966	11,052
前年度末	2,996	1,575	1,288	2,517	1,804	10,180
前年度増減	210	120	100	280	162	872
前年度比	107.0%	107.6%	107.8%	111.1%	109.0%	108.6%

※宮城総合支所・秋保総合支所分はそれぞれ青葉区分・太白区分に含む。

② 要支援 2

区分	青葉区	宮城野区	若林区	太白区	泉区	合計
	人	人	人	人	人	人
4月	1,329	828	548	1,133	766	4,604
5月	1,331	839	547	1,123	776	4,616
6月	1,356	838	541	1,142	781	4,658
7月	1,372	856	544	1,155	790	4,717
8月	1,399	862	549	1,163	803	4,776
9月	1,402	880	549	1,184	829	4,844
10月	1,409	893	546	1,190	824	4,862
11月	1,424	900	553	1,202	831	4,910
12月	1,427	908	560	1,180	837	4,912
1月	1,441	904	562	1,183	845	4,935
2月	1,459	894	559	1,172	859	4,943
3月	1,447	902	558	1,164	859	4,930
前年度末	1,315	832	550	1,123	765	4,585
前年度増減	132	70	8	41	94	345
前年度比	110.0%	108.4%	101.5%	103.7%	112.3%	107.5%

③ 要支援 計 (要支援 1～2)

区分	青葉区	宮城野区	若林区	太白区	泉区	合計
	人	人	人	人	人	人
4月	4,359	2,414	1,844	3,706	2,590	14,913
5月	4,380	2,445	1,863	3,717	2,623	15,028
6月	4,427	2,456	1,862	3,761	2,643	15,149
7月	4,441	2,497	1,873	3,788	2,663	15,262
8月	4,485	2,495	1,881	3,847	2,707	15,415
9月	4,515	2,516	1,894	3,889	2,754	15,568
10月	4,501	2,547	1,903	3,918	2,755	15,624
11月	4,548	2,573	1,933	3,957	2,768	15,779
12月	4,596	2,580	1,948	3,928	2,799	15,851
1月	4,622	2,579	1,948	3,948	2,793	15,890
2月	4,646	2,581	1,960	3,951	2,822	15,960
3月	4,653	2,597	1,946	3,961	2,825	15,982
前年度末	4,311	2,407	1,838	3,640	2,569	14,765
前年度増減	342	190	108	321	256	1,217
前年度比	107.9%	107.9%	105.9%	108.8%	110.0%	108.2%

④ 要介護 1

区分	青葉区	宮城野区	若林区	太白区	泉区	合計
	人	人	人	人	人	人
4月	2,593	1,704	1,242	2,546	1,983	10,068
5月	2,595	1,687	1,243	2,535	1,953	10,013
6月	2,578	1,675	1,259	2,523	1,974	10,009
7月	2,574	1,674	1,253	2,508	1,973	9,982
8月	2,549	1,661	1,257	2,497	1,987	9,951
9月	2,587	1,638	1,250	2,493	1,996	9,964
10月	2,591	1,635	1,261	2,465	2,004	9,956
11月	2,581	1,660	1,241	2,470	1,985	9,937
12月	2,592	1,662	1,235	2,486	1,960	9,935
1月	2,595	1,617	1,241	2,493	1,952	9,898
2月	2,569	1,620	1,246	2,497	1,962	9,894
3月	2,565	1,593	1,242	2,493	1,961	9,854
前年度末	2,590	1,680	1,238	2,555	1,978	10,041
前年度増減	▲25	▲87	4	▲62	▲17	▲187
前年度比	99.0%	94.8%	100.3%	97.6%	99.1%	98.1%

⑤ 要介護 2

区分	青葉区	宮城野区	若林区	太白区	泉区	合計
	人	人	人	人	人	人
4月	1,687	1,025	871	1,398	1,278	6,259
5月	1,675	1,028	876	1,415	1,290	6,284
6月	1,689	1,031	879	1,421	1,310	6,330
7月	1,689	1,026	865	1,449	1,329	6,358
8月	1,696	1,025	866	1,448	1,347	6,382
9月	1,689	1,021	867	1,480	1,360	6,417
10月	1,697	1,027	851	1,498	1,364	6,437
11月	1,712	1,031	852	1,496	1,354	6,445
12月	1,699	1,020	851	1,493	1,357	6,420
1月	1,702	1,022	843	1,492	1,357	6,416
2月	1,710	1,039	844	1,490	1,350	6,433
3月	1,719	1,046	860	1,503	1,360	6,488
前年度末	1,684	1,034	872	1,407	1,277	6,274
前年度増減	35	12	▲12	96	83	214
前年度比	102.1%	101.2%	98.6%	106.8%	106.5%	103.4%

⑥ 要介護 3

区分	青葉区	宮城野区	若林区	太白区	泉区	合計
	人	人	人	人	人	人
4月	1,372	665	561	1,101	895	4,594
5月	1,368	660	553	1,095	899	4,575
6月	1,380	667	548	1,118	914	4,627
7月	1,369	683	552	1,112	914	4,630
8月	1,380	676	546	1,103	902	4,607
9月	1,385	693	543	1,102	910	4,633
10月	1,388	698	555	1,091	931	4,663
11月	1,394	692	545	1,107	948	4,686
12月	1,387	700	542	1,100	956	4,685
1月	1,403	690	533	1,108	962	4,696
2月	1,436	685	544	1,126	962	4,753
3月	1,445	680	548	1,139	959	4,771
前年度末	1,363	664	562	1,103	885	4,577
前年度増減	82	16	▲14	36	74	194
前年度比	106.0%	102.4%	97.5%	103.3%	108.4%	104.2%

⑦ 要介護 4

区分	青葉区	宮城野区	若林区	太白区	泉区	合計
	人	人	人	人	人	人
4月	1,541	828	649	1,191	995	5,204
5月	1,537	831	653	1,192	992	5,205
6月	1,538	823	648	1,202	1,001	5,212
7月	1,534	812	656	1,212	1,005	5,219
8月	1,515	834	642	1,224	1,011	5,226
9月	1,513	834	648	1,233	1,018	5,246
10月	1,527	833	654	1,255	1,024	5,293
11月	1,515	829	654	1,247	1,030	5,275
12月	1,535	828	658	1,232	1,043	5,296
1月	1,512	842	644	1,248	1,035	5,281
2月	1,505	843	630	1,233	1,035	5,246
3月	1,494	841	630	1,253	1,054	5,272
前年度末	1,515	820	649	1,169	1,002	5,155
前年度増減	▲21	21	▲19	84	52	117
前年度比	98.6%	102.6%	97.1%	107.2%	105.2%	102.3%

⑧ 要介護 5

区分	青葉区	宮城野区	若林区	太白区	泉区	合計
	人	人	人	人	人	人
4月	971	642	501	871	726	3,711
5月	955	630	502	869	734	3,690
6月	962	638	491	871	734	3,696
7月	972	630	493	860	731	3,686
8月	970	644	491	857	729	3,691
9月	970	636	501	866	742	3,715
10月	954	635	491	866	749	3,695
11月	967	630	495	854	752	3,698
12月	971	621	484	823	752	3,651
1月	962	618	483	813	741	3,617
2月	962	620	487	834	742	3,645
3月	970	623	499	820	756	3,668
前年度末	947	631	496	868	715	3,657
前年度増減	23	▲8	3	▲48	41	11
前年度比	102.4%	98.7%	100.6%	94.5%	105.7%	100.3%

⑨ 要介護 計 (要介護1～5)

区分	青葉区	宮城野区	若林区	太白区	泉区	合計
	人	人	人	人	人	人
4月	8,164	4,864	3,824	7,107	5,877	29,836
5月	8,130	4,836	3,827	7,106	5,868	29,767
6月	8,147	4,834	3,825	7,135	5,933	29,874
7月	8,138	4,825	3,819	7,141	5,952	29,875
8月	8,110	4,840	3,802	7,129	5,976	29,857
9月	8,144	4,822	3,809	7,174	6,026	29,975
10月	8,157	4,828	3,812	7,175	6,072	30,044
11月	8,169	4,842	3,787	7,174	6,069	30,041
12月	8,184	4,831	3,770	7,134	6,068	29,987
1月	8,174	4,789	3,744	7,154	6,047	29,908
2月	8,182	4,807	3,751	7,180	6,051	29,971
3月	8,193	4,783	3,779	7,208	6,090	30,053
前年度末	8,099	4,829	3,817	7,102	5,857	29,704
前年度増減	94	▲46	▲38	106	233	349
前年度比	101.2%	99.0%	99.0%	101.5%	104.0%	101.2%

⑩ 要支援・要介護認定者数 (合計)

区分	青葉区	宮城野区	若林区	太白区	泉区	合計
	人	人	人	人	人	人
4月	12,523	7,278	5,668	10,813	8,467	44,749
5月	12,510	7,281	5,690	10,823	8,491	44,795
6月	12,574	7,290	5,687	10,896	8,576	45,023
7月	12,579	7,322	5,692	10,929	8,615	45,137
8月	12,595	7,335	5,683	10,976	8,683	45,272
9月	12,659	7,338	5,703	11,063	8,780	45,543
10月	12,658	7,375	5,715	11,093	8,827	45,668
11月	12,717	7,415	5,720	11,131	8,837	45,820
12月	12,780	7,411	5,718	11,062	8,867	45,838
1月	12,796	7,368	5,692	11,102	8,840	45,798
2月	12,828	7,388	5,711	11,131	8,873	45,931
3月	12,846	7,380	5,725	11,169	8,915	46,035
前年度末	12,410	7,236	5,655	10,742	8,426	44,469
前年度増減	436	144	70	427	489	1,566
前年度比	103.5%	102.0%	101.2%	104.0%	105.8%	103.5%

このページは空白です。

保険給付の状況

保険給付の状況

1 サービス受給者数

(1) サービス区分別

(平成30年度末, 単位: 人)

サービス区分		青葉区	宮城野区	若林区	太白区	泉区	合計	前年度末	増減
在宅	介護予防サービス (構成比)	1,642	979	676	1,276	963	5,536 14.5%	5,117 13.9%	419
	居宅サービス (構成比)	5,091	3,268	2,484	4,851	3,803	19,497 51.2%	19,214 52.2%	283
	小計 (構成比)	6,733	4,247	3,160	6,127	4,766	25,033 65.7%	24,331 66.1%	702
地域密着型	介護予防地域密着型 (構成比)	34	22	9	30	23	118 0.3%	103 0.3%	15
	地域密着型サービス (構成比)	1,852	1,062	975	1,381	1,398	6,668 17.5%	6,332 17.2%	336
	小計 (構成比)	1,886	1,084	984	1,411	1,421	6,786 17.8%	6,435 17.5%	351
施設サービス	介護老人福祉施設 (構成比)	1,145	500	295	654	851	3,445 9.0%	3,223 8.8%	222
	介護老人保健施設 (構成比)	752	432	371	702	561	2,818 7.5%	2,786 7.6%	32
	介護療養型医療施設 (構成比)	0	2	1	1	1	5 0.0%	15 0.0%	▲ 10
	小計 (構成比)	1,897	934	667	1,357	1,413	6,268 16.5%	6,024 16.4%	244
合計		10,516	6,265	4,811	8,895	7,600	38,087	36,790	1,297

介護サービス受給状況

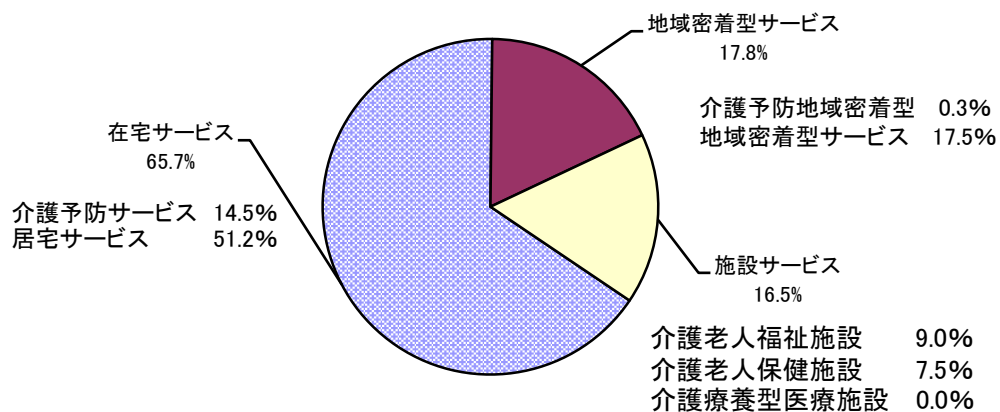

(2) 月別

① 居宅サービス・介護予防サービス

(単位:人)

行政区	区分	4月	5月	6月	7月	8月	9月	10月	11月	12月	1月	2月	3月	前年度末
青葉区	予防	1,489	1,522	1,554	1,565	1,562	1,575	1,606	1,603	1,634	1,610	1,613	1,642	1,505
	介護	5,002	4,973	5,009	5,043	5,052	5,048	5,108	5,095	5,087	5,011	4,995	5,091	4,959
	計	6,491	6,495	6,563	6,608	6,614	6,623	6,714	6,698	6,721	6,621	6,608	6,733	6,464
宮城野区	予防	949	962	990	986	983	990	1,009	1,015	1,011	999	988	979	945
	介護	3,298	3,296	3,313	3,346	3,285	3,261	3,296	3,306	3,329	3,267	3,219	3,268	3,298
	計	4,247	4,258	4,303	4,332	4,268	4,251	4,305	4,321	4,340	4,266	4,207	4,247	4,243
若林区	予防	608	620	623	628	609	623	644	653	654	655	649	676	603
	介護	2,522	2,527	2,513	2,514	2,523	2,502	2,514	2,478	2,493	2,452	2,460	2,484	2,506
	計	3,130	3,147	3,136	3,142	3,132	3,125	3,158	3,131	3,147	3,107	3,109	3,160	3,109
太白区	予防	1,170	1,187	1,184	1,207	1,209	1,250	1,257	1,286	1,277	1,265	1,272	1,276	1,171
	介護	4,814	4,856	4,829	4,831	4,832	4,856	4,869	4,873	4,867	4,797	4,824	4,851	4,784
	計	5,984	6,043	6,013	6,038	6,041	6,106	6,126	6,159	6,144	6,062	6,096	6,127	5,955
泉区	予防	872	892	925	922	915	933	932	964	946	930	918	963	893
	介護	3,664	3,707	3,718	3,739	3,755	3,768	3,827	3,810	3,819	3,769	3,778	3,803	3,667
	計	4,536	4,599	4,643	4,661	4,670	4,701	4,759	4,774	4,765	4,699	4,696	4,766	4,560
合計	予防	5,088	5,183	5,276	5,308	5,278	5,371	5,448	5,521	5,522	5,459	5,440	5,536	5,117
	介護	19,300	19,359	19,382	19,473	19,447	19,435	19,614	19,562	19,595	19,296	19,276	19,497	19,214
	計	24,388	24,542	24,658	24,781	24,725	24,806	25,062	25,083	25,117	24,755	24,716	25,033	24,331

② 地域密着型サービス・介護予防地域密着型サービス

(単位:人)

行政区	区分	4月	5月	6月	7月	8月	9月	10月	11月	12月	1月	2月	3月	前年度末
青葉区	予防	32	34	32	35	34	33	32	36	36	35	33	34	32
	介護	1,802	1,812	1,826	1,831	1,813	1,831	1,853	1,833	1,827	1,827	1,822	1,852	1,751
	計	1,834	1,846	1,858	1,866	1,847	1,864	1,885	1,869	1,863	1,862	1,855	1,886	1,783
宮城野区	予防	21	21	23	21	18	19	20	22	24	21	20	22	20
	介護	1,045	1,062	1,065	1,085	1,090	1,070	1,074	1,074	1,078	1,060	1,049	1,062	1,032
	計	1,066	1,083	1,088	1,106	1,108	1,089	1,094	1,096	1,102	1,081	1,069	1,084	1,052
若林区	予防	8	9	8	9	10	10	8	8	8	8	10	9	8
	介護	959	968	970	960	974	976	977	985	980	966	959	975	949
	計	967	977	978	969	984	986	985	993	988	974	969	984	957
太白区	予防	26	25	26	26	27	28	26	27	29	29	28	30	22
	介護	1,350	1,364	1,366	1,372	1,354	1,376	1,382	1,380	1,378	1,355	1,370	1,381	1,338
	計	1,376	1,389	1,392	1,398	1,381	1,404	1,408	1,407	1,407	1,384	1,398	1,411	1,360
泉区	予防	18	18	13	12	12	12	15	19	20	22	23	23	21
	介護	1,293	1,321	1,326	1,352	1,351	1,370	1,388	1,403	1,395	1,371	1,375	1,398	1,262
	計	1,311	1,339	1,339	1,364	1,363	1,382	1,403	1,422	1,415	1,393	1,398	1,421	1,283
合計	予防	105	107	102	103	101	102	101	112	117	115	114	118	103
	介護	6,449	6,527	6,553	6,600	6,582	6,623	6,674	6,675	6,658	6,579	6,575	6,668	6,332
	計	6,554	6,634	6,655	6,703	6,683	6,725	6,775	6,787	6,775	6,694	6,689	6,786	6,435

③ 介護老人福祉施設

(単位:人)

行政区	区分	4月	5月	6月	7月	8月	9月	10月	11月	12月	1月	2月	3月	前年度末	増減
青葉区	介護	1,121	1,141	1,143	1,145	1,139	1,128	1,128	1,134	1,139	1,134	1,146	1,145	1,102	43
宮城野区	介護	438	441	441	448	453	458	464	477	471	479	491	500	424	76
若林区	介護	278	280	279	275	276	275	282	285	295	288	291	295	284	11
太白区	介護	632	637	651	642	644	639	644	646	651	646	651	654	618	36
泉区	介護	816	822	837	832	833	817	816	830	843	845	843	851	795	56
合計	介護	3,285	3,321	3,351	3,342	3,345	3,317	3,334	3,372	3,399	3,392	3,422	3,445	3,223	222

④ 介護老人保健施設

(単位:人)

行政区	区分	4月	5月	6月	7月	8月	9月	10月	11月	12月	1月	2月	3月	前年度末	増減
青葉区	介護	759	751	732	742	741	735	731	741	763	754	746	752	746	6
宮城野区	介護	465	457	446	446	450	450	437	436	443	443	440	432	461	▲ 29
若林区	介護	376	382	389	391	381	385	385	376	375	366	370	371	372	▲ 1
太白区	介護	667	657	646	657	677	678	682	667	684	678	696	702	675	27
泉区	介護	524	521	523	522	526	528	525	528	539	536	542	561	532	29
合計	介護	2,791	2,768	2,736	2,758	2,775	2,776	2,760	2,748	2,804	2,777	2,794	2,818	2,786	32

⑤ 介護老人療養型医療施設

(単位:人)

行政区	区分	4月	5月	6月	7月	8月	9月	10月	11月	12月	1月	2月	3月	前年度末	増減
青葉区	介護	1	1	0	0	0	0	0	0	0	0	0	0	12	▲ 12
宮城野区	介護	1	1	1	2	2	2	2	2	2	2	2	2	2	0
若林区	介護	1	1	1	1	1	1	1	1	1	1	1	1	0	1
太白区	介護	0	0	0	0	0	1	1	1	1	1	1	1	1	0
泉区	介護	0	1	1	1	1	1	1	1	1	1	1	1	0	1
合計	介護	3	4	3	4	4	5	5	5	5	5	5	5	15	▲ 10

⑥ 施設サービス合計 (③+④+⑤)

(単位:人)

行政区	区分	4月	5月	6月	7月	8月	9月	10月	11月	12月	1月	2月	3月	前年度末	増減
青葉区	介護	1,881	1,893	1,875	1,887	1,880	1,863	1,859	1,875	1,902	1,888	1,892	1,897	1,860	37
宮城野区	介護	904	899	888	896	905	910	903	915	916	924	933	934	887	47
若林区	介護	655	663	669	667	658	661	668	662	671	655	662	667	656	11
太白区	介護	1,299	1,294	1,297	1,299	1,321	1,318	1,327	1,314	1,336	1,325	1,348	1,357	1,294	63
泉区	介護	1,340	1,344	1,361	1,355	1,360	1,346	1,342	1,359	1,383	1,382	1,386	1,413	1,327	86
合計	介護	6,079	6,093	6,090	6,104	6,124	6,098	6,099	6,125	6,208	6,174	6,221	6,268	6,024	244

⑦ サービス受給者 (①+②+⑥)

(単位:人)

行政区	区分	4月	5月	6月	7月	8月	9月	10月	11月	12月	1月	2月	3月	前年度末	増減
青葉区	予防	1,521	1,556	1,586	1,600	1,596	1,608	1,638	1,639	1,670	1,645	1,646	1,676	1,537	139
	介護	8,685	8,678	8,710	8,761	8,745	8,742	8,820	8,803	8,816	8,726	8,709	8,840	8,570	270
	計	10,206	10,234	10,296	10,361	10,341	10,350	10,458	10,442	10,486	10,371	10,355	10,516	10,107	409
宮城野区	予防	970	983	1,013	1,007	1,001	1,009	1,029	1,037	1,035	1,020	1,008	1,001	965	36
	介護	5,247	5,257	5,266	5,327	5,280	5,241	5,273	5,295	5,323	5,251	5,201	5,264	5,217	47
	計	6,217	6,240	6,279	6,334	6,281	6,250	6,302	6,332	6,358	6,271	6,209	6,265	6,182	83
若林区	予防	616	629	631	637	619	633	652	661	662	663	659	685	611	74
	介護	4,136	4,158	4,152	4,141	4,155	4,139	4,159	4,125	4,144	4,073	4,081	4,126	4,111	15
	計	4,752	4,787	4,783	4,778	4,774	4,772	4,811	4,786	4,806	4,736	4,740	4,811	4,722	89
太白区	予防	1,196	1,212	1,210	1,233	1,236	1,278	1,283	1,313	1,306	1,294	1,300	1,306	1,193	113
	介護	7,463	7,514	7,492	7,502	7,507	7,550	7,578	7,567	7,581	7,477	7,542	7,589	7,416	173
	計	8,659	8,726	8,702	8,735	8,743	8,828	8,861	8,880	8,887	8,771	8,842	8,895	8,609	286
泉区	予防	890	910	938	934	927	945	947	983	966	952	941	986	914	72
	介護	6,297	6,372	6,405	6,446	6,466	6,484	6,557	6,572	6,597	6,522	6,539	6,614	6,256	358
	計	7,187	7,282	7,343	7,380	7,393	7,429	7,504	7,555	7,563	7,474	7,480	7,600	7,170	430
合計	予防	5,193	5,290	5,378	5,411	5,379	5,473	5,549	5,633	5,639	5,574	5,554	5,654	5,220	434
	介護	31,828	31,979	32,025	32,177	32,153	32,156	32,387	32,362	32,461	32,049	32,072	32,433	31,570	863
	計	37,021	37,269	37,403	37,588	37,532	37,629	37,936	37,995	38,100	37,623	37,626	38,087	36,790	1,297

在宅サービス・地域密着型サービス受給者の推移

(単位:人)

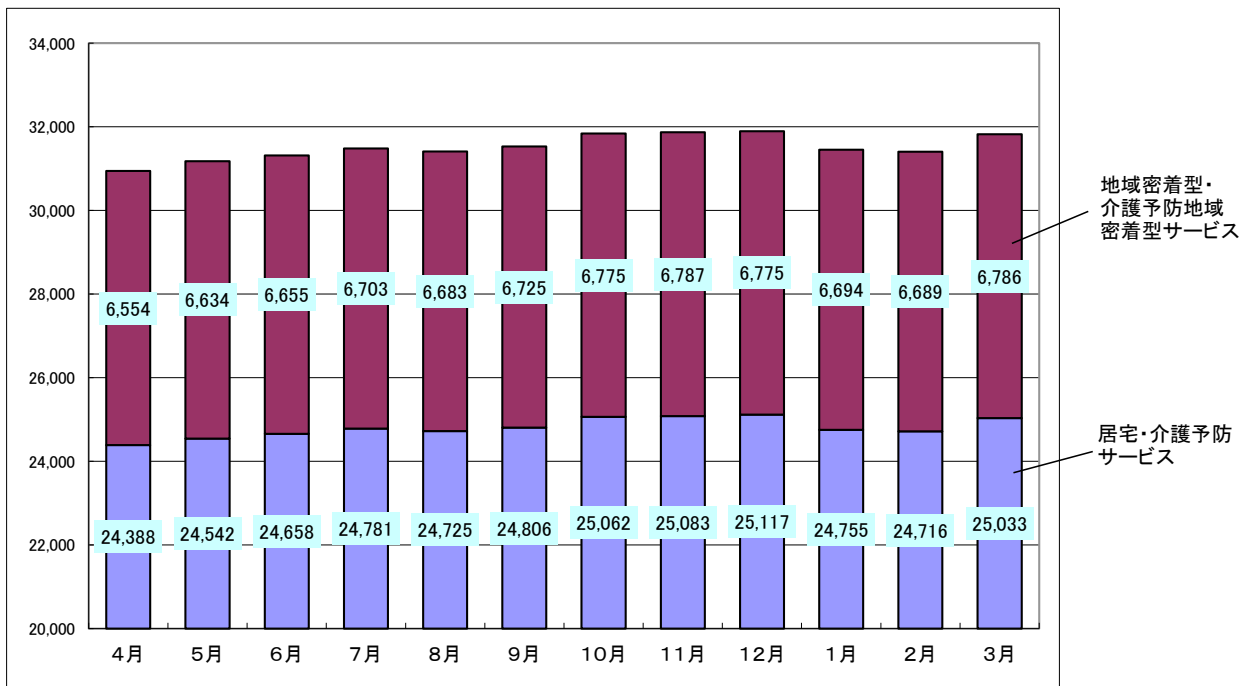

このページは空白です。

2 保険給付

〔 留意事項 〕

平成 30 年度における保険給付の対象期間は、地方自治法施行令第 143 条の「歳出の会計年度所属区分」により次のとおりとなっています。

- 1 現物給付分 平成 30 年 3 月～平成 31 年 2 月（12 ヶ月分）
- 2 償還払い分 平成 30 年 4 月～平成 31 年 3 月（12 ヶ月分）

※ 単位は、審査月（事業者から請求のあった月）ベースで集計しています。

したがって、利用月（実際にサービスを利用した月）ベースで集計している 84～86 ページの「3 介護保険事業計画と実績の比較」の数値とは一致しません。

2 保険給付

(1) 行政区・サービス種別

① 居宅サービス・介護予防サービス

項目	区分	青葉区	宮城野区	若林区	太白区	泉区	合計	前年度	増減
		件数	18	26	9	▲ 2			
	介護	20,300	13,346	10,498	20,286	12,248	76,678	79,864	▲ 3,186
	計	20,318	13,372	10,507	20,284	12,272	76,753	102,746	▲ 25,993
訪問介護	件数	313	204	69	155	166	907	134,425	▲ 133,518
	介護	271,492	169,745	143,582	290,508	146,743	1,022,070	1,035,991	▲ 13,921
	計	271,805	169,949	143,651	290,663	146,909	1,022,977	1,170,416	▲ 147,439
単位数	件数	30,633	69,054	24,162	14,241	27,230	165,320	43,204,875	▲ 43,039,555
	介護	129,045,175	81,223,147	69,801,389	146,840,555	71,012,134	497,922,400	509,233,778	▲ 11,311,378
	計	129,075,808	81,292,201	69,825,551	146,854,796	71,039,364	498,087,720	552,438,653	▲ 54,350,933
費用額(円)	件数	319,168	719,524	245,344	147,272	280,000	1,711,308	449,566,245	▲ 447,854,937
	介護	1,341,102,873	843,043,018	725,431,873	1,525,734,529	737,670,818	5,172,983,111	5,290,270,829	▲ 117,287,718
	計	1,341,422,041	843,762,542	725,677,217	1,525,881,801	737,950,818	5,174,694,419	5,739,837,074	▲ 565,142,655

項目	区分	青葉区	宮城野区	若林区	太白区	泉区	合計	前年度	増減
		件数	5	1	0	9			
	介護	2,302	1,283	925	1,910	1,412	7,832	7,901	▲ 69
	計	2,307	1,284	925	1,919	1,412	7,847	7,905	▲ 58
訪問入浴介護	件数	15	1	0	29	0	45	7	38
	介護	11,461	6,565	4,498	9,637	6,482	38,643	40,371	▲ 1,728
	計	11,476	6,566	4,498	9,666	6,482	38,688	40,378	▲ 1,690
単位数	件数	13,341	894	0	26,032	0	40,267	6,177	34,090
	介護	15,545,709	8,556,896	5,991,770	12,849,351	8,514,043	51,457,769	52,581,429	▲ 1,123,660
	計	15,559,050	8,557,790	5,991,770	12,875,383	8,514,043	51,498,036	52,587,606	▲ 1,089,570
費用額(円)	件数	139,011	9,315	0	263,742	0	412,068	64,363	347,705
	介護	161,900,276	89,161,564	62,422,197	133,830,082	88,713,282	536,027,401	547,730,352	▲ 11,702,951
	計	162,039,287	89,170,879	62,422,197	134,093,824	88,713,282	536,439,469	547,794,715	▲ 11,355,246

項目	区分	青葉区	宮城野区	若林区	太白区	泉区	合計	前年度	増減
		件数	1,502	762	554	884			
	介護	8,196	4,349	4,006	7,477	5,384	29,412	28,653	759
	計	9,698	5,111	4,560	8,361	6,028	33,758	32,286	1,472
訪問看護	件数	6,612	3,492	2,581	4,327	2,662	19,674	15,677	3,997
	介護	52,375	26,260	24,750	47,747	33,835	184,967	172,982	11,985
	計	58,987	29,752	27,331	52,074	36,497	204,641	188,659	15,982
単位数	件数	4,665,265	2,282,377	1,812,561	2,953,925	1,833,690	13,547,818	11,230,832	2,316,986
	介護	42,192,544	20,791,821	19,396,674	35,406,070	26,399,402	144,186,511	137,877,772	6,308,739
	計	46,857,809	23,074,198	21,209,235	38,359,995	28,233,092	157,734,329	149,108,604	8,625,725
費用額(円)	件数	48,585,435	23,720,079	18,886,620	30,771,194	19,088,845	141,052,173	116,956,260	24,095,913
	介護	439,518,846	216,394,771	202,027,439	368,642,966	274,878,840	1,501,462,862	1,435,340,385	66,122,477
	計	488,104,281	240,114,850	220,914,059	399,414,160	293,967,685	1,642,515,035	1,552,296,645	90,218,390

項目	区分	青葉区	宮城野区	若林区	太白区	泉区	合計	前年度	増減
		件数	71	18	12	198			
	介護	554	161	214	639	673	2,241	1,962	279
	計	625	179	226	837	703	2,570	2,291	279
訪問リハビリテーション	件数	318	71	45	886	120	1,440	1,419	21
	介護	2,929	765	886	2,925	3,265	10,770	9,910	860
	計	3,247	836	931	3,811	3,385	12,210	11,329	881
単位数	件数	224,140	40,562	39,180	664,003	76,173	1,044,058	930,888	113,170
	介護	2,094,435	422,232	662,494	2,287,755	2,476,761	7,943,677	6,932,508	1,011,169
	計	2,318,575	462,794	701,674	2,951,758	2,552,934	8,987,735	7,863,396	1,124,339
費用額(円)	件数	2,315,326	414,872	404,727	6,848,779	780,861	10,764,565	9,582,259	1,182,306
	介護	21,607,887	4,330,844	6,832,234	23,603,489	25,371,025	81,745,479	71,297,698	10,447,781
	計	23,923,213	4,745,716	7,236,961	30,452,268	26,151,886	92,510,044	80,879,957	11,630,087

項目	区分	青葉区	宮城野区	若林区	太白区	泉区	合計	前年度	増減
件数	予防	20	8	11	8	8	55	27,791	▲ 27,736
	介護	15,900	12,161	11,813	19,282	12,947	72,103	72,916	▲ 813
	計	15,920	12,169	11,824	19,290	12,955	72,158	100,707	▲ 28,549
日回数	予防	123	60	78	61	43	365	139,202	▲ 138,837
	介護	150,633	119,959	113,758	178,618	124,980	687,948	674,941	13,007
	計	150,756	120,019	113,836	178,679	125,023	688,313	814,143	▲ 125,830
単位数	予防	46,013	32,835	30,176	21,465	13,458	143,947	71,459,331	▲ 71,315,384
	介護	120,874,283	101,113,077	93,934,767	149,103,570	100,610,519	565,636,216	571,904,007	▲ 6,267,791
	計	120,920,296	101,145,912	93,964,943	149,125,035	100,623,977	565,780,163	643,363,338	▲ 77,583,175
費用額(円)	予防	471,090	334,110	308,981	218,899	137,656	1,470,736	733,237,535	▲ 731,766,799
	介護	1,240,479,579	1,036,865,486	964,214,800	1,527,633,171	1,030,963,554	5,800,156,590	5,864,220,755	▲ 64,064,165
	計	1,240,950,669	1,037,199,596	964,523,781	1,527,852,070	1,031,101,210	5,801,627,326	6,597,458,290	▲ 795,830,964

項目	区分	青葉区	宮城野区	若林区	太白区	泉区	合計	前年度	増減
件数	予防	4,211	2,332	910	3,343	3,721	14,517	13,327	1,190
	介護	10,345	5,903	2,685	9,753	9,629	38,315	37,396	919
	計	14,556	8,235	3,595	13,096	13,350	52,832	50,723	2,109
日回数	予防	21,403	12,477	4,786	18,033	19,485	76,184	69,504	6,680
	介護	85,474	51,527	21,644	80,318	81,494	320,457	311,142	9,315
	計	106,877	64,004	26,430	98,351	100,979	396,641	380,646	15,995
単位数	予防	13,424,616	7,485,591	2,817,161	11,270,227	12,088,690	47,086,285	40,437,429	6,648,856
	介護	79,037,569	48,551,620	20,412,012	74,211,890	74,027,147	296,240,238	291,582,075	4,658,163
	計	92,462,185	56,037,211	23,229,173	85,482,117	86,115,837	343,326,523	332,019,504	11,307,019
費用額(円)	予防	138,622,599	76,991,109	29,093,292	116,119,132	124,736,582	485,562,714	416,922,912	68,639,802
	介護	816,353,526	501,204,103	210,792,468	765,067,226	764,289,203	3,057,706,526	3,009,219,794	48,486,732
	計	954,976,125	578,195,212	239,885,760	881,186,358	889,025,785	3,543,269,240	3,426,142,706	117,126,534

項目	区分	青葉区	宮城野区	若林区	太白区	泉区	合計	前年度	増減
件数	予防	12,370	8,449	5,548	10,002	6,844	43,213	39,387	3,826
	介護	32,708	21,339	17,475	31,411	25,143	128,076	125,084	2,992
	計	45,078	29,788	23,023	41,413	31,987	171,289	164,471	6,818
日回数	予防	367,647	250,638	165,463	290,326	203,371	1,277,445	1,163,773	113,672
	介護	949,808	618,740	509,317	909,744	729,943	3,717,552	3,611,953	105,599
	計	1,317,455	869,378	674,780	1,200,070	933,314	4,994,997	4,775,726	219,271
単位数	予防	6,528,346	4,625,878	2,716,532	5,363,179	3,274,626	22,508,561	20,062,361	2,446,200
	介護	46,800,293	31,061,345	24,929,689	44,797,985	36,964,817	184,554,129	180,842,844	3,711,285
	計	53,328,639	35,687,223	27,646,221	50,161,164	40,239,443	207,062,690	200,905,205	6,157,485
費用額(円)	予防	65,283,460	46,258,780	27,165,320	53,631,790	32,746,260	225,085,610	200,623,610	24,462,000
	介護	468,002,930	310,613,450	249,296,890	447,979,850	369,648,170	1,845,541,290	1,808,428,440	37,112,850
	計	533,286,390	356,872,230	276,462,210	501,611,640	402,394,430	2,070,626,900	2,009,052,050	61,574,850

項目	区分	青葉区	宮城野区	若林区	太白区	泉区	合計	前年度	増減
件数	予防	622	272	213	320	269	1,696	1,653	43
	介護	9,718	5,728	4,567	6,840	6,407	33,260	34,389	▲ 1,129
	計	10,340	6,000	4,780	7,160	6,676	34,956	36,042	▲ 1,086
日回数	予防	3,972	1,625	1,087	1,683	1,354	9,721	9,498	223
	介護	155,265	69,874	51,995	91,229	74,344	442,707	450,897	▲ 8,190
	計	159,237	71,499	53,082	92,912	75,698	452,428	460,395	▲ 7,967
単位数	予防	2,207,541	1,081,012	695,417	1,149,197	921,495	6,054,662	5,693,924	360,738
	介護	117,198,171	62,991,333	46,961,692	79,350,984	66,030,361	372,532,541	377,767,573	▲ 5,235,032
	計	119,405,712	64,072,345	47,657,109	80,500,181	66,951,856	378,587,203	383,461,497	▲ 4,874,294
費用額(円)	予防	22,802,586	11,166,721	7,181,863	11,821,199	9,512,513	62,484,882	58,744,581	3,740,301
	介護	1,210,362,996	650,429,156	484,594,137	818,064,749	680,448,798	3,843,899,836	3,897,481,394	▲ 53,581,558
	計	1,233,165,582	661,595,877	491,776,000	829,885,948	689,961,311	3,906,384,718	3,956,225,975	▲ 49,841,257

短期入所療養介護（老健）	項目	区分	青葉区	宮城野区	若林区	太白区	泉区	合計	前年度	増減
	件数	予防	56	21	3	24	40	144	84	60
		介護	1,244	547	406	1,594	1,092	4,883	4,584	299
		計	1,300	568	409	1,618	1,132	5,027	4,668	359
	日回数	予防	236	71	20	85	205	617	350	267
		介護	9,100	3,346	3,785	13,183	7,305	36,719	32,782	3,937
		計	9,336	3,417	3,805	13,268	7,510	37,336	33,132	4,204
	単位数	予防	235,143	77,278	10,693	95,474	201,054	619,642	317,666	301,976
		介護	10,448,390	4,145,758	4,478,302	15,464,368	9,094,926	43,631,744	38,447,003	5,184,741
		計	10,683,533	4,223,036	4,488,995	15,559,842	9,295,980	44,251,386	38,764,669	5,486,717
費用額（円）	予防	2,414,889	793,633	109,816	980,506	2,052,292	6,351,136	3,260,222	3,090,914	
	介護	107,236,494	42,533,385	45,991,959	158,614,136	93,366,764	447,742,738	394,478,626	53,264,112	
	計	109,651,383	43,327,018	46,101,775	159,594,642	95,419,056	454,093,874	397,738,848	56,355,026	

短期入所療養介護（療養型）	項目	区分	青葉区	宮城野区	若林区	太白区	泉区	合計	前年度	増減
	件数	予防	0	0	0	0	0	0	2	▲ 2
		介護	16	8	1	1	0	26	160	▲ 134
		計	16	8	1	1	0	26	162	▲ 136
	日回数	予防	0	0	0	0	0	0	16	▲ 16
		介護	137	92	18	2	0	249	1,388	▲ 1,139
		計	137	92	18	2	0	249	1,404	▲ 1,155
	単位数	予防	0	0	0	0	0	0	6,610	▲ 6,610
		介護	130,442	119,232	17,404	1,638	0	268,716	1,327,157	▲ 1,058,441
		計	130,442	119,232	17,404	1,638	0	268,716	1,333,767	▲ 1,065,051
費用額（円）	予防	0	0	0	0	0	0	67,883	▲ 67,883	
	介護	1,339,631	1,192,320	178,739	16,822	0	2,727,512	13,597,479	▲ 10,869,967	
	計	1,339,631	1,192,320	178,739	16,822	0	2,727,512	13,665,362	▲ 10,937,850	

居宅療養管理指導	項目	区分	青葉区	宮城野区	若林区	太白区	泉区	合計	前年度	増減
	件数	予防	2,281	1,280	909	1,691	720	6,881	5,397	1,484
		介護	29,385	19,390	15,744	30,863	18,842	114,224	103,888	10,336
		計	31,666	20,670	16,653	32,554	19,562	121,105	109,285	11,820
	日回数	予防	4,293	2,596	1,509	3,165	1,303	12,866	10,259	2,607
		介護	58,114	37,509	29,690	59,408	36,575	221,296	199,903	21,393
		計	62,407	40,105	31,199	62,573	37,878	234,162	210,162	24,000
	単位数	予防	1,735,811	1,092,780	626,586	1,271,364	530,824	5,257,365	4,143,139	1,114,226
		介護	23,595,457	15,058,124	11,817,497	23,351,784	14,590,954	88,413,816	78,462,694	9,951,122
		計	25,331,268	16,150,904	12,444,083	24,623,148	15,121,778	93,671,181	82,605,833	11,065,348
費用額（円）	予防	17,358,110	10,927,800	6,265,860	12,713,640	5,308,240	52,573,650	41,431,390	11,142,260	
	介護	235,954,570	150,581,240	118,174,970	233,517,840	145,909,540	884,138,160	784,626,940	99,511,220	
	計	253,312,680	161,509,040	124,440,830	246,231,480	151,217,780	936,711,810	826,058,330	110,653,480	

特定施設入居者生活介護	項目	区分	青葉区	宮城野区	若林区	太白区	泉区	合計	前年度	増減
	件数	予防	1,218	768	468	694	483	3,631	3,190	441
		介護	5,029	3,356	1,818	4,296	2,439	16,938	15,603	1,335
		計	6,247	4,124	2,286	4,990	2,922	20,569	18,793	1,776
	日回数	予防	39,462	22,377	13,801	20,284	15,312	111,236	95,045	16,191
		介護	163,609	98,447	53,583	126,483	74,514	516,636	466,971	49,665
		計	203,071	120,824	67,384	146,767	89,826	627,872	562,016	65,856
	単位数	予防	9,622,506	5,993,114	3,390,428	5,004,127	3,612,810	27,622,985	23,820,146	3,802,839
		介護	104,291,526	69,385,501	37,119,409	89,375,566	49,257,742	349,429,744	321,201,595	28,228,149
		計	113,914,032	75,378,615	40,509,837	94,379,693	52,870,552	377,052,729	345,021,741	32,030,988
費用額（円）	予防	98,815,230	61,383,735	34,716,898	51,439,555	37,087,415	283,442,833	244,534,510	38,908,323	
	介護	1,072,007,799	712,172,936	381,482,043	917,813,465	506,360,577	3,589,836,820	3,298,160,162	291,676,658	
	計	1,170,823,029	773,556,671	416,198,941	969,253,020	543,447,992	3,873,279,653	3,542,694,672	330,584,981	

特定施設入居者生活介護（短期利用型）	項目	区分	青葉区	宮城野区	若林区	太白区	泉区	合計	前年度	増減	
	件数	予防	0	0	0	0	0	0	0	0	0
		介護	57	13	1	12	4	87	80	7	
		計	57	13	1	12	4	87	80	7	
	日回数	予防	0	0	0	0	0	0	0	0	0
		介護	880	123	4	153	37	1,197	856	341	
		計	880	123	4	153	37	1,197	856	341	
	単位数	予防	0	0	0	0	0	0	0	0	0
		介護	383,363	87,055	2,460	123,049	24,638	620,565	585,512	35,053	
		計	383,363	87,055	2,460	123,049	24,638	620,565	585,512	35,053	
費用額（円）	予防	0	0	0	0	0	0	0	0	0	
	介護	3,937,107	894,047	25,264	1,263,707	253,030	6,373,155	6,013,164	359,991		
	計	3,937,107	894,047	25,264	1,263,707	253,030	6,373,155	6,013,164	359,991		

居宅・介護予防サービス合計（A）	項目	区分	青葉区	宮城野区	若林区	太白区	泉区	合計	前年度	増減
	件数	予防	22,374	13,937	8,637	17,171	12,783	74,902	117,679	▲ 42,777
		介護	135,754	87,584	70,153	134,364	96,220	524,075	512,480	11,595
		計	158,128	101,521	78,790	151,535	109,003	598,977	630,159	▲ 31,182
	日回数	予防	444,394	293,612	189,439	339,034	244,021	1,510,500	1,639,175	▲ 128,675
		介護	1,911,277	1,202,952	957,510	1,809,955	1,319,517	7,201,211	7,010,087	191,124
		計	2,355,671	1,496,564	1,146,949	2,148,989	1,563,538	8,711,711	8,649,262	62,449
	単位数	予防	38,733,355	22,781,375	12,162,896	27,833,234	22,580,050	124,090,910	221,313,378	▲ 97,222,468
		介護	691,637,357	443,507,141	335,525,559	673,164,565	459,003,444	2,602,838,066	2,568,745,947	34,092,119
		計	730,370,712	466,288,516	347,688,455	700,997,799	481,583,494	2,726,928,976	2,790,059,325	▲ 63,130,349
	費用額（円）	予防	397,126,904	232,719,678	124,378,721	284,955,708	231,730,664	1,270,911,675	2,274,991,770	▲ 1,004,080,095
		介護	7,119,804,514	4,559,416,320	3,451,465,013	6,921,782,032	4,717,873,601	26,770,341,480	26,420,866,018	349,475,462
		計	7,516,931,418	4,792,135,998	3,575,843,734	7,206,737,740	4,949,604,265	28,041,253,155	28,695,857,788	▲ 654,604,633
	介護給付費（円）	予防	349,403,080	205,911,233	109,892,347	252,101,244	203,298,700	1,120,606,604	2,016,303,303	▲ 895,696,699
		介護	6,278,377,463	4,028,446,199	3,048,758,681	6,126,738,873	4,158,576,714	23,640,897,930	23,418,936,621	221,961,309
		計	6,627,780,543	4,234,357,432	3,158,651,028	6,378,840,117	4,361,875,414	24,761,504,534	25,435,239,924	▲ 673,735,390
	利用者負担額（円）	予防	46,080,379	24,645,228	13,521,901	31,391,933	27,860,928	143,500,369	243,058,701	▲ 99,558,332
		介護	792,483,606	480,912,608	362,721,566	710,758,080	542,453,937	2,889,329,797	2,781,277,486	108,052,311
		計	838,563,985	505,557,836	376,243,467	742,150,013	570,314,865	3,032,830,166	3,024,336,187	8,493,979
	公費負担額（円）	予防	1,643,445	2,163,217	964,473	1,462,223	571,036	6,804,394	15,629,474	▲ 8,825,080
介護		48,937,185	50,034,275	39,984,766	84,285,079	16,842,900	240,084,205	220,614,773	19,469,432	
計		50,580,630	52,197,492	40,949,239	85,747,302	17,413,936	246,888,599	236,244,247	10,644,352	

② 地域密着型サービス・介護予防地域密着型サービス

認知症対応型通所介護	項目	区分	青葉区	宮城野区	若林区	太白区	泉区	合計	前年度	増減
	件数	予防	82	21	0	2	4	109	98	11
		介護	1,998	1,161	772	797	1,136	5,864	5,784	80
		計	2,080	1,182	772	799	1,140	5,973	5,882	91
	日回数	予防	491	105	0	9	12	617	470	147
		介護	18,437	11,666	7,474	9,105	11,047	57,729	57,345	384
		計	18,928	11,771	7,474	9,114	11,059	58,346	57,815	531
	単位数	予防	470,888	112,352	0	7,554	11,495	602,289	475,730	126,559
		介護	21,640,970	14,477,574	8,754,007	10,742,754	13,678,758	69,294,063	68,603,083	690,980
		計	22,111,858	14,589,926	8,754,007	10,750,308	13,690,253	69,896,352	69,078,813	817,539
費用額（円）	予防	4,864,228	1,160,588	0	78,032	118,742	6,221,590	4,914,245	1,307,345	
	介護	223,550,236	149,552,771	90,428,543	110,916,563	141,301,010	715,749,123	708,631,370	7,117,753	
	計	228,414,464	150,713,359	90,428,543	110,994,595	141,419,752	721,970,713	713,545,615	8,425,098	

小規模多機能型 住宅介護	項目	区分	青葉区	宮城野区	若林区	太白区	泉区	合計	前年度	増減
	件数	予防	260	200	103	225	191	979	1,111	▲ 132
		介護	1,354	1,876	1,450	2,040	1,767	8,487	7,988	499
		計	1,614	2,076	1,553	2,265	1,958	9,466	9,099	367
	日回数	予防	4,501	3,605	1,824	3,066	3,324	16,320	17,840	▲ 1,520
		介護	31,324	42,891	35,684	43,679	42,597	196,175	188,512	7,663
		計	35,825	46,496	37,508	46,745	45,921	212,495	206,352	6,143
	単位数	予防	1,793,912	1,476,557	723,191	1,242,310	1,269,002	6,504,972	7,390,946	▲ 885,974
		介護	25,626,108	37,616,848	31,250,084	40,770,830	33,697,983	168,961,853	161,068,175	7,893,678
		計	27,420,020	39,093,405	31,973,275	42,013,140	34,966,985	175,466,825	168,459,121	7,007,704
費用額 (円)	予防	18,530,977	15,252,702	7,470,497	12,832,936	13,108,689	67,195,801	76,347,815	▲ 9,152,014	
	介護	264,717,001	388,581,231	322,812,675	421,145,989	348,099,319	1,745,356,215	1,663,819,761	81,536,454	
	計	283,247,978	403,833,933	330,283,172	433,978,925	361,208,008	1,812,552,016	1,740,167,576	72,384,440	

小規模多機能型 住宅介護 (短期利用型)	項目	区分	青葉区	宮城野区	若林区	太白区	泉区	合計	前年度	増減
	件数	予防	0	0	0	0	0	0	0	0
		介護	0	0	8	5	0	13	12	1
		計	0	0	8	5	0	13	12	1
	日回数	予防	0	0	0	0	0	0	0	0
		介護	0	0	26	26	0	52	43	9
		計	0	0	26	26	0	52	43	9
	単位数	予防	0	0	0	0	0	0	0	0
		介護	0	0	18,277	17,959	0	36,236	30,199	6,037
		計	0	0	18,277	17,959	0	36,236	30,199	6,037
費用額 (円)	予防	0	0	0	0	0	0	0	0	
	介護	0	0	188,797	185,514	0	374,311	311,950	62,361	
	計	0	0	188,797	185,514	0	374,311	311,950	62,361	

認知症対応型 共同生活介護	項目	区分	青葉区	宮城野区	若林区	太白区	泉区	合計	前年度	増減
	件数	予防	66	31	0	95	12	204	82	122
		介護	6,319	3,869	2,761	5,352	4,245	22,546	20,407	2,139
		計	6,385	3,900	2,761	5,447	4,257	22,750	20,489	2,261
	日回数	予防	1,979	940	0	2,799	338	6,056	2,272	3,784
		介護	196,213	116,554	88,967	160,947	127,989	690,670	608,428	82,242
		計	198,192	117,494	88,967	163,746	128,327	696,726	610,700	86,026
	単位数	予防	1,510,171	788,002	0	2,243,922	282,261	4,824,356	1,862,887	2,961,469
		介護	173,149,161	106,482,965	73,774,022	144,863,342	117,850,113	616,119,603	557,735,552	58,384,051
		計	174,659,332	107,270,967	73,774,022	147,107,264	118,132,374	620,943,959	559,598,439	61,345,520
費用額 (円)	予防	15,509,431	8,092,763	0	23,045,041	2,898,813	49,546,048	19,131,810	30,414,238	
	介護	1,778,239,273	1,093,431,727	757,565,387	1,487,593,638	1,210,318,966	6,327,148,991	5,727,322,703	599,826,288	
	計	1,793,748,704	1,101,524,490	757,565,387	1,510,638,679	1,213,217,779	6,376,695,039	5,746,454,513	630,240,526	

認知症対応型 共同生活介護 (短期利用型)	項目	区分	青葉区	宮城野区	若林区	太白区	泉区	合計	前年度	増減
	件数	予防	0	0	0	0	0	0	0	0
		介護	0	0	2	0	0	2	0	2
		計	0	0	2	0	0	2	0	2
	日回数	予防	0	0	0	0	0	0	0	0
		介護	0	0	30	0	0	30	0	30
		計	0	0	30	0	0	30	0	30
	単位数	予防	0	0	0	0	0	0	0	0
		介護	0	0	27,130	0	0	27,130	0	27,130
		計	0	0	27,130	0	0	27,130	0	27,130
費用額 (円)	予防	0	0	0	0	0	0	0	0	
	介護	0	0	278,625	0	0	278,625	0	278,625	
	計	0	0	278,625	0	0	278,625	0	278,625	

夜間対応型訪問介護	項目	区分	青葉区	宮城野区	若林区	太白区	泉区	合計	前年度	増減
	件数	介護	98	26	20	4	68	216	231	▲ 15
	日数回数	介護	1,060	5	1	3	234	1,303	947	356
	単位数	介護	725,254	31,147	23,268	5,581	261,033	1,046,283	819,337	226,946
費用額(円)	介護	7,557,095	324,536	242,439	58,152	2,719,926	10,902,148	8,537,409	2,364,739	

地域密着型通所介護	項目	区分	青葉区	宮城野区	若林区	太白区	泉区	合計	前年度	増減
	件数	介護	9,261	5,090	5,849	6,002	6,896	33,098	34,293	▲ 1,195
	日数回数	介護	86,946	43,427	51,226	49,063	62,078	292,740	309,392	▲ 16,652
	単位数	介護	70,257,796	34,592,993	44,078,241	37,605,583	52,306,233	238,840,846	253,529,804	▲ 14,688,958
費用額(円)	介護	721,384,338	355,127,271	452,416,724	385,804,334	536,951,162	2,451,683,829	2,602,104,203	▲ 150,420,374	

地域密着型介護老人福祉施設	項目	区分	青葉区	宮城野区	若林区	太白区	泉区	合計	前年度	増減
	件数	介護	2,287	297	768	730	777	4,859	4,150	709
	日数回数	介護	73,055	8,605	22,546	21,713	22,614	148,533	131,733	16,800
	単位数	介護	67,967,293	8,042,184	23,931,748	21,644,267	24,084,947	145,670,439	120,945,753	24,724,686
費用額(円)	介護	698,022,891	82,593,086	245,778,669	222,192,021	247,352,050	1,495,938,717	1,242,008,637	253,930,080	

定期巡回・随時対応型訪問介護看護	項目	区分	青葉区	宮城野区	若林区	太白区	泉区	合計	前年度	増減
	件数	介護	903	180	54	849	1,412	3,398	2,774	624
	日数回数	介護	23,424	4,923	1,300	19,121	37,513	86,281	73,505	12,776
	単位数	介護	11,509,649	2,563,223	527,784	10,898,416	19,258,903	44,757,975	37,522,961	7,235,014
費用額(円)	介護	120,015,089	26,629,135	5,499,487	113,492,818	200,659,608	466,296,137	391,198,820	75,097,317	

看護小規模多機能型居宅介護	項目	区分	青葉区	宮城野区	若林区	太白区	泉区	合計	前年度	増減
	件数	介護	348	541	370	896	348	2,503	1,346	1,157
	日数回数	介護	7,360	5,734	3,821	13,130	7,540	37,585	14,394	23,191
	単位数	介護	8,397,702	15,032,137	10,424,657	23,503,567	7,896,169	65,254,232	35,210,982	30,043,250
費用額(円)	介護	86,692,425	155,281,696	107,686,510	242,791,402	81,567,267	674,019,300	363,679,656	310,339,644	

看護小規模多機能型居宅介護(短期利用型)	項目	区分	青葉区	宮城野区	若林区	太白区	泉区	合計	前年度	増減
	件数	介護	3	0	0	10	1	14	20	▲ 6
	日数回数	介護	38	20	0	34	6	98	85	13
	単位数	介護	3,667	▲ 454	0	26,905	3,427	33,545	68,214	▲ 34,669
費用額(円)	介護	37,879	▲ 4,690	0	277,924	35,400	346,513	704,641	▲ 358,128	

項目	区分	青葉区	宮城野区	若林区	太白区	泉区	合計	前年度	増減
		件数	予防	408	252	103	322	207	1,292
	介護	22,571	13,040	12,054	16,685	16,650	81,000	77,005	3,995
	計	22,979	13,292	12,157	17,007	16,857	82,292	78,296	3,996
日回数	予防	6,971	4,650	1,824	5,874	3,674	22,993	20,582	2,411
	介護	437,857	233,825	211,075	316,821	311,618	1,511,196	1,384,384	126,812
	計	444,828	238,475	212,899	322,695	315,292	1,534,189	1,404,966	129,223
単位数	予防	3,774,971	2,376,911	723,191	3,493,786	1,562,758	11,931,617	9,729,563	2,202,054
	介護	379,277,600	218,838,617	192,809,218	290,079,204	269,037,566	1,350,042,205	1,235,534,060	114,508,145
	計	383,052,571	221,215,528	193,532,409	293,572,990	270,600,324	1,361,973,822	1,245,263,623	116,710,199
費用額(円)	予防	38,904,636	24,506,053	7,470,497	35,956,009	16,126,244	122,963,439	100,393,870	22,569,569
	介護	3,900,216,227	2,251,516,763	1,982,897,856	2,984,458,355	2,769,004,708	13,888,093,909	12,708,319,150	1,179,774,759
	計	3,939,120,863	2,276,022,816	1,990,368,353	3,020,414,364	2,785,130,952	14,011,057,348	12,808,713,020	1,202,344,328
介護給付費(円)	予防	34,530,011	21,862,612	6,674,692	32,230,682	14,332,835	109,630,832	89,487,310	20,143,522
	介護	3,454,478,216	1,996,671,098	1,760,293,759	2,648,658,314	2,458,789,948	12,318,891,335	11,295,961,741	1,022,929,594
	計	3,489,008,227	2,018,533,710	1,766,968,451	2,680,888,996	2,473,122,783	12,428,522,167	11,385,449,051	1,043,073,116
利用者負担額(円)	予防	3,941,751	2,529,433	739,609	3,108,699	1,793,409	12,112,901	10,042,990	2,069,911
	介護	415,090,117	230,378,198	203,723,218	301,476,295	293,664,535	1,444,332,363	1,298,453,107	145,879,256
	計	419,031,868	232,907,631	204,462,827	304,584,994	295,457,944	1,456,445,264	1,308,496,097	147,949,167
公費負担額(円)	予防	432,874	114,008	56,196	616,628	0	1,219,706	863,566	356,140
	介護	30,647,894	24,467,467	18,880,879	34,321,447	16,550,225	124,867,912	113,900,215	10,967,697
	計	31,080,768	24,581,475	18,937,075	34,938,075	16,550,225	126,087,618	114,763,781	11,323,837

③ 施設サービス

介護老人福祉施設	項目	区分	青葉区	宮城野区	若林区	太白区	泉区	合計	前年度	増減
	件数	介護	13,615	5,477	3,384	7,708	9,909	40,093	38,206	1,887
	日数	介護	400,226	161,325	99,792	235,035	332,085	1,228,463	1,157,412	71,051
	単位数	介護	375,219,974	159,337,906	98,896,748	218,257,466	278,596,053	1,130,308,147	1,046,251,136	84,057,011
	費用額(円)	介護	3,850,751,042	1,633,678,783	1,013,775,236	2,237,396,163	2,855,754,413	11,591,355,637	10,727,894,666	863,460,971

介護老人保健施設	項目	区分	青葉区	宮城野区	若林区	太白区	泉区	合計	前年度	増減
	件数	介護	8,962	5,377	4,552	8,079	6,354	33,324	32,636	688
	日数	介護	255,703	155,253	131,556	226,941	178,620	948,073	921,015	27,058
	単位数	介護	269,663,779	158,445,216	132,336,397	237,117,952	187,101,060	984,664,404	944,044,454	40,619,950
	費用額(円)	介護	2,766,009,809	1,621,862,779	1,356,959,059	2,430,614,732	1,919,129,859	10,094,576,238	9,674,760,003	419,816,235

介護療養型医療施設	項目	区分	青葉区	宮城野区	若林区	太白区	泉区	合計	前年度	増減
	件数	介護	16	21	11	7	10	65	198	▲ 133
	日数	介護	460	611	319	192	304	1,886	5,638	▲ 3,752
	単位数	介護	446,527	644,440	449,010	228,239	363,829	2,132,045	5,342,699	▲ 3,210,654
	費用額(円)	介護	4,609,559	6,450,930	4,490,100	2,289,080	3,885,687	21,725,356	54,881,586	▲ 33,156,230

施設サービス合計(C)	項目	区分	青葉区	宮城野区	若林区	太白区	泉区	合計	前年度	増減
	件数	介護	22,593	10,875	7,947	15,794	16,273	73,482	71,040	2,442
	日数	介護	656,389	317,189	231,667	462,168	511,009	2,178,422	2,084,065	94,357
	単位数	介護	645,330,280	318,427,562	231,682,155	455,603,657	466,060,942	2,117,104,596	1,995,638,289	121,466,307
	費用額(円)	介護	6,621,370,410	3,261,992,492	2,375,224,395	4,670,299,975	4,778,769,959	21,707,657,231	20,457,536,255	1,250,120,976
	介護給付費利用者負担額	介護	5,877,883,466	2,897,836,677	2,115,296,649	4,162,711,378	4,243,578,455	19,297,306,625	18,234,050,156	1,063,256,469
公費負担額	介護	721,974,537	355,329,887	252,484,451	488,547,911	519,196,398	2,337,533,184	2,151,553,458	185,979,726	
公費負担額	介護	21,512,407	8,825,928	7,443,295	19,040,685	15,995,106	72,817,421	71,932,639	884,782	

④ 医療費

特定診療費	項目	区分	青葉区	宮城野区	若林区	太白区	泉区	合計	前年度	増減	
	件数	予防	0	0	0	0	0	0	0	2	▲ 2
		介護	32	17	12	8	10	79	353	▲ 274	
		計	32	17	12	8	10	79	355	▲ 276	
	単位数	予防	0	0	0	0	0	0	916	▲ 916	
		介護	36,596	13,925	24,588	22,049	13,988	111,146	390,454	▲ 279,308	
		計	36,596	13,925	24,588	22,049	13,988	111,146	391,370	▲ 280,224	
	費用額 (円)	予防	0	0	0	0	0	0	9,160	▲ 9,160	
		介護	365,960	139,250	245,880	220,490	139,880	1,111,460	3,904,540	▲ 2,793,080	
		計	365,960	139,250	245,880	220,490	139,880	1,111,460	3,913,700	▲ 2,802,240	

特別療養費	項目	区分	青葉区	宮城野区	若林区	太白区	泉区	合計	前年度	増減
	件数	介護	9	0	11	0	0	20	6	14
	単位数	介護	2,702	0	16,994	0	0	19,696	1,770	17,926
	費用額 (円)	介護	27,020	0	169,940	0	0	196,960	17,700	179,260

緊急時施設療養費	項目	区分	青葉区	宮城野区	若林区	太白区	泉区	合計	前年度	増減
	件数	介護	0	0	0	0	0	0	0	0
	単位数	介護	0	0	0	0	0	0	0	0
	費用額 (円)	介護	0	0	0	0	0	0	0	0

医療費合計(D)	項目	区分	青葉区	宮城野区	若林区	太白区	泉区	合計	前年度	増減	
	件数	予防	0	0	0	0	0	0	0	2	▲ 2
		介護	41	17	23	8	10	99	359	▲ 260	
		計	41	17	23	8	10	99	361	▲ 262	
	単位数	予防	0	0	0	0	0	0	916	▲ 916	
		介護	39,298	13,925	41,582	22,049	13,988	130,842	392,224	▲ 261,382	
		計	39,298	13,925	41,582	22,049	13,988	130,842	393,140	▲ 262,298	
	費用額 (円)	予防	0	0	0	0	0	0	9,160	▲ 9,160	
		介護	392,980	139,250	415,820	220,490	139,880	1,308,420	3,922,240	▲ 2,613,820	
		計	392,980	139,250	415,820	220,490	139,880	1,308,420	3,931,400	▲ 2,622,980	
	介護 給付費 (円)	予防	0	0	0	0	0	0	8,244	▲ 8,244	
		介護	343,924	125,325	371,291	198,185	125,892	1,164,617	3,459,446	▲ 2,294,829	
		計	343,924	125,325	371,291	198,185	125,892	1,164,617	3,467,690	▲ 2,303,073	
	利用者 負担額 (円)	予防	0	0	0	0	0	0	916	▲ 916	
		介護	47,701	13,925	44,529	22,305	13,988	142,448	437,250	▲ 294,802	
		計	47,701	13,925	44,529	22,305	13,988	142,448	438,166	▲ 295,718	
	公費 負担額 (円)	予防	0	0	0	0	0	0	0	0	
介護		1,355	0	0	0	0	1,355	25,544	▲ 24,189		
計		1,355	0	0	0	0	1,355	25,544	▲ 24,189		

⑤ 特定入所者介護サービス費

項目	区分	青葉区	宮城野区	若林区	太白区	泉区	合計	前年度	増減	
		件数	予防	152	65	67				86
		介護	17,507	8,686	6,896	13,089	12,729	58,907	58,216	691
		計	17,659	8,751	6,963	13,175	12,802	59,350	58,618	732
日回数	予防	1,026	403	438	541	300	2,708	2,517	191	
	介護	479,058	220,956	173,022	339,221	366,329	1,578,586	1,531,950	46,636	
	計	480,084	221,359	173,460	339,762	366,629	1,581,294	1,534,467	46,827	
費用額(円)	予防	2,443,488	1,131,080	1,137,736	1,658,640	748,584	7,119,528	6,286,695	832,833	
	介護	1,238,050,921	586,285,273	463,140,520	881,864,796	932,298,658	4,101,640,168	3,936,517,553	165,122,615	
	計	1,240,494,409	587,416,353	464,278,256	883,523,436	933,047,242	4,108,759,696	3,942,804,248	165,955,448	
介護給付費(円)	予防	1,305,828	537,080	689,106	764,120	394,494	3,690,628	3,447,975	242,653	
	介護	645,185,351	296,206,533	240,425,080	454,657,236	476,887,938	2,113,362,138	2,039,008,013	74,354,125	
	計	646,491,179	296,743,613	241,114,186	455,421,356	477,282,432	2,117,052,766	2,042,455,988	74,596,778	
利用者負担額(円)	予防	1,137,660	594,000	448,630	894,520	354,090	3,428,900	2,838,720	590,180	
	介護	585,188,252	287,556,077	220,287,070	421,534,122	450,677,315	1,965,242,836	1,874,113,634	91,129,202	
	計	586,325,912	288,150,077	220,735,700	422,428,642	451,031,405	1,968,671,736	1,876,952,354	91,719,382	
公費負担額(円)	予防	0	0	0	0	0	0	0	0	
	介護	7,677,318	2,522,663	2,428,370	5,673,438	4,733,405	23,035,194	23,395,906	▲ 360,712	
	計	7,677,318	2,522,663	2,428,370	5,673,438	4,733,405	23,035,194	23,395,906	▲ 360,712	

⑥ 居宅介護支援・介護予防支援

項目	区分	青葉区	宮城野区	若林区	太白区	泉区	合計	前年度	増減	
		件数	予防	16,485	10,530	6,604				12,993
		介護	51,910	32,725	25,904	48,406	39,774	198,719	198,541	178
		計	68,395	43,255	32,508	61,399	49,713	255,270	281,263	▲ 25,993
単位数	予防	7,219,950	4,597,200	2,896,720	5,692,290	4,392,870	24,799,030	36,117,960	▲ 11,318,930	
	介護	73,990,963	46,141,108	36,400,849	66,333,069	56,960,671	279,826,660	274,212,332	5,614,328	
	計	81,210,913	50,738,308	39,297,569	72,025,359	61,353,541	304,625,690	310,330,292	▲ 5,704,602	
費用額(円)	予防	75,213,541	47,893,014	30,179,860	59,300,394	45,770,993	258,357,802	376,286,677	▲ 117,928,875	
	介護	770,259,483	480,194,273	378,919,934	689,508,207	592,538,536	2,911,420,433	2,852,831,010	58,589,423	
	計	845,473,024	528,087,287	409,099,794	748,808,601	638,309,529	3,169,778,235	3,229,117,687	▲ 59,339,452	

⑦ 総合計(A+B+C+D+E)

項目	区分	青葉区	宮城野区	若林区	太白区	泉区	合計	前年度	増減	
		件数	予防	22,934	14,254	8,807				17,579
		介護	198,466	120,202	97,073	179,940	141,882	737,563	719,100	18,463
		計	221,400	134,456	105,880	197,519	154,945	814,200	838,474	▲ 24,274
日回数	予防	452,391	298,665	191,701	345,449	247,995	1,536,201	1,662,274	▲ 126,073	
	介護	3,484,581	1,974,922	1,573,274	2,928,165	2,508,473	12,469,415	12,010,486	458,929	
	計	3,936,972	2,273,587	1,764,975	3,273,614	2,756,468	14,005,616	13,672,760	332,856	
単位数	予防	42,508,326	25,158,286	12,886,087	31,327,020	24,142,808	136,022,527	231,043,857	▲ 95,021,330	
	介護	1,716,284,535	980,787,245	760,058,514	1,418,869,475	1,194,115,940	6,070,115,709	5,800,310,520	269,805,189	
	計	1,758,792,861	1,005,945,531	772,944,601	1,450,196,495	1,218,258,748	6,206,138,236	6,031,354,377	174,783,859	
費用額(円)	予防	438,475,028	258,356,811	132,986,954	322,570,357	248,605,492	1,400,994,642	2,381,681,495	▲ 980,686,853	
	介護	18,879,835,052	10,659,350,098	8,273,143,604	15,458,625,648	13,198,086,806	66,469,041,208	63,527,161,216	2,941,879,992	
	計	19,318,310,080	10,917,706,909	8,406,130,558	15,781,196,005	13,446,692,298	67,870,035,850	65,908,842,711	1,961,193,139	
介護給付費(円)	予防	385,238,919	228,310,925	117,256,145	285,096,046	218,026,029	1,233,928,064	2,109,246,832	▲ 875,318,768	
	介護	16,256,268,420	9,219,285,832	7,165,145,460	13,392,963,986	11,337,958,947	57,371,622,645	54,991,415,977	2,380,206,668	
	計	16,641,507,339	9,447,596,757	7,282,401,605	13,678,060,032	11,555,984,976	58,605,550,709	57,100,662,809	1,504,887,900	
利用者負担額(円)	予防	51,159,790	27,768,661	14,710,140	35,395,152	30,008,427	159,042,170	255,941,327	▲ 96,899,157	
	介護	2,514,784,213	1,354,190,695	1,039,260,834	1,922,338,713	1,806,006,173	8,636,580,628	8,105,834,935	530,745,693	
	計	2,565,944,003	1,381,959,356	1,053,970,974	1,957,733,865	1,836,014,600	8,795,622,798	8,361,776,262	433,846,536	
公費負担額(円)	予防	2,076,319	2,277,225	1,020,669	2,078,851	571,036	8,024,100	16,493,040	▲ 8,468,940	
	介護	108,776,159	85,850,333	68,737,310	143,320,649	54,121,636	460,806,087	429,869,077	30,937,010	
	計	110,852,478	88,127,558	69,757,979	145,399,500	54,692,672	468,830,187	446,362,117	22,468,070	

(2) 償還払い分

① 居宅サービス・介護予防サービス

（介護予防）特定福祉用具購入	項目	区分	青葉区	宮城野区	若林区	太白区	泉区	合計	前年度	増減	
	件数 (件)	予防		272	139	111	209	153	884	2,985	79
		介護		579	375	237	542	447	2,180		
		計		851	514	348	751	600	3,064		
	費用額 (円)	予防		8,307,341	4,103,280	3,406,960	6,202,553	4,450,183	26,470,317	99,225,985	6,687,953
		介護		20,687,259	14,521,868	8,795,966	19,543,025	15,895,503	79,443,621		
		計		28,994,600	18,625,148	12,202,926	25,745,578	20,345,686	105,913,938		
	支給額 (円)	予防		7,331,151	3,649,875	3,025,286	5,520,377	3,921,023	23,447,712	88,043,012	5,580,399
		介護		18,170,949	12,844,146	7,762,868	17,337,795	14,059,941	70,175,699		
		計		25,502,100	16,494,021	10,788,154	22,858,172	17,980,964	93,623,411		

（介護予防）住宅改修	項目	区分	青葉区	宮城野区	若林区	太白区	泉区	合計	前年度	増減	
	件数 (件)	予防		314	151	108	269	244	1,086	2,680	▲ 101
		介護		425	211	167	335	355	1,493		
		計		739	362	275	604	599	2,579		
	費用額 (円)	予防		32,221,710	15,285,537	10,991,779	29,111,749	29,131,222	116,741,997	282,103,327	▲ 8,497,829
		介護		42,142,604	22,108,997	17,695,131	35,138,248	39,778,521	156,863,501		
		計		74,364,314	37,394,534	28,686,910	64,249,997	68,909,743	273,605,498		
	支給額 (円)	予防		28,257,117	13,402,486	9,715,690	25,780,217	25,758,575	102,914,085	249,440,313	▲ 8,560,144
		介護		36,931,285	19,435,937	15,537,302	30,963,310	35,098,250	137,966,084		
		計		65,188,402	32,838,423	25,252,992	56,743,527	60,856,825	240,880,169		

居宅・介護予防サービス 合計	項目	区分	青葉区	宮城野区	若林区	太白区	泉区	合計	前年度	増減	
	件数 (件)	予防		586	290	219	478	397	1,970	5,665	▲ 22
		介護		1,004	586	404	877	802	3,673		
		計		1,590	876	623	1,355	1,199	5,643		
費用額 (円)	予防		40,529,051	19,388,817	14,398,739	35,314,302	33,581,405	143,212,314	381,329,312	▲ 1,809,876	
	介護		62,829,863	36,630,865	26,491,097	54,681,273	55,674,024	236,307,122			
	計		103,358,914	56,019,682	40,889,836	89,995,575	89,255,429	379,519,436			
支給額 (円)	予防		35,588,268	17,052,361	12,740,976	31,300,594	29,679,598	126,361,797	337,483,325	▲ 2,979,745	
	介護		55,102,234	32,280,083	23,300,170	48,301,105	49,158,191	208,141,783			
	計		90,690,502	49,332,444	36,041,146	79,601,699	78,837,789	334,503,580			

② 施設サービス

平成28年度、平成29年度、平成30年度とも実績なし

③ 居宅サービス・介護予防サービス・施設サービス合計

項目	区分	青葉区	宮城野区	若林区	太白区	泉区	合計	前年度	増減	
居宅・介護予防サービス	件数 (件)	予防	586	290	219	478	397	1,970	5,665	▲ 22
		介護	1,004	586	404	877	802	3,673		
		計	1,590	876	623	1,355	1,199	5,643		
施設サービス	費用額 (円)	予防	40,529,051	19,388,817	14,398,739	35,314,302	33,581,405	143,212,314	381,329,312	▲ 1,809,876
		介護	62,829,863	36,630,865	26,491,097	54,681,273	55,674,024	236,307,122		
		計	103,358,914	56,019,682	40,889,836	89,995,575	89,255,429	379,519,436		
合計	支給額 (円)	予防	35,588,268	17,052,361	12,740,976	31,300,594	29,679,598	126,361,797	337,483,325	▲ 2,979,745
		介護	55,102,234	32,280,083	23,300,170	48,301,105	49,158,191	208,141,783		
		計	90,690,502	49,332,444	36,041,146	79,601,699	78,837,789	334,503,580		

3 高額介護（予防）サービス費

※審査月（事業者から請求のあった月）ベースで集計しています。

(1) 区分別

(平成30年度末)

年月	区分	世帯合算	その他	計
平成30年4月	利用者負担第1段階	件数(件)	15,150	15,150
		支給額(円)	178,103,808	178,103,808
~	利用者負担第2段階	件数(件)	69,420	70,298
		支給額(円)	886,196,530	893,803,078
平成31年3月	利用者負担第3段階	件数(件)	21,335	24,929
		支給額(円)	130,852,156	166,056,513
	利用者負担第4段階	件数(件)	13,391	22,795
		支給額(円)	267,572,910	385,820,019
合計		件数(件)	119,296	133,172
		支給額(円)	1,462,725,404	1,623,783,418
前年度		件数(件)	113,349	128,287
		支給額(円)	1,323,121,311	1,479,421,333

(2) 月別

月	青葉区		宮城野区		若林区		太白区		泉区		合計	
	件数 件	金額 円	件数 件	金額 円	件数 件	金額 円	件数 件	金額 円	件数 件	金額 円	件数 件	金額 円
平成30年4月	3,328	38,672,604	1,753	20,582,344	1,292	15,850,607	2,484	28,836,815	2,079	25,457,615	10,936	129,399,985
5月	2,921	28,773,796	1,641	16,044,857	1,287	12,818,210	2,364	23,556,619	2,009	19,669,281	10,222	100,862,763
6月	3,229	37,445,523	1,724	20,266,160	1,336	16,164,205	2,575	29,809,341	2,074	24,834,334	10,938	128,519,563
7月	3,070	34,953,550	1,769	19,783,859	1,349	15,282,716	2,546	28,227,472	2,132	24,054,367	10,866	122,301,964
8月	3,242	38,938,152	1,670	20,269,605	1,391	16,464,809	2,605	30,532,040	2,118	25,863,029	11,026	132,067,635
9月	3,382	37,710,446	1,753	19,782,573	1,415	16,350,943	2,657	29,829,878	2,200	25,298,437	11,400	128,972,277
10月	3,233	39,284,437	1,740	20,421,757	1,321	16,624,405	2,553	30,345,688	2,200	26,687,679	11,047	133,363,966
11月	3,252	43,779,832	1,855	23,902,965	1,314	18,606,162	2,586	33,296,455	2,139	28,889,780	11,146	148,475,194
12月	3,287	43,509,331	1,819	23,069,113	1,392	18,569,320	2,673	32,967,456	2,125	27,374,540	11,296	145,489,760
平成31年1月	3,291	46,080,282	1,823	24,311,362	1,371	19,403,400	2,677	34,340,719	2,183	30,705,987	11,345	154,841,750
2月	3,432	44,389,608	1,786	22,832,891	1,434	18,738,662	2,704	33,597,524	2,213	28,747,319	11,569	148,306,004
3月	3,380	45,313,772	1,855	23,489,954	1,398	18,803,802	2,681	33,757,576	2,181	29,817,453	11,495	151,182,557
合計	39,047	478,851,333	21,188	254,757,440	16,300	203,677,241	31,105	369,097,583	25,653	317,399,821	133,293	1,623,783,418
前年度	37,934	433,005,076	20,602	236,699,441	16,271	193,437,051	29,055	329,827,347	24,425	286,452,418	128,287	1,479,421,333
増減	1,113	45,846,257	586	18,057,999	29	10,240,190	2,050	39,270,236	1,228	30,947,403	5,006	144,362,085

(3) 年間上限対象分

※利用者負担割合が1割の負担者のみの世帯については、年間上限額446,400円を設定する。

(平成29年8月から3年間の利用分に係る時限措置。平成30年度より申請受付・支給を開始)

年月	青葉区		宮城野区		若林区		太白区		泉区		合計	
	件数 件	金額 円	件数 件	金額 円	件数 件	金額 円	件数 件	金額 円	件数 件	金額 円	件数 件	金額 円
平成30年4月 ~ 平成31年3月	68	1,840,383	28	808,790	26	842,384	61	1,958,590	41	1,239,566	224	6,689,713

4 高額医療合算介護（予防）サービス費

※支給月ベースで集計しています。

(1) 区分別

(平成30年度末)

年 月	区 分		
平成30年4月 ～ 平成31年3月	上位所得世帯 現役並み所得世帯	件 数 (件)	443
		支給額 (円)	26,556,673
	一般所得世帯	件 数 (件)	777
		支給額 (円)	19,655,095
	低所得世帯 区分Ⅱ	件 数 (件)	1,612
		支給額 (円)	47,759,538
低所得世帯 区分Ⅰ	件 数 (件)	4,157	
	支給額 (円)	116,167,230	
合 計	件 数 (件)	6,989	
	支給額 (円)	210,138,536	
前年度	件 数 (件)	5,906	
	支給額 (円)	182,300,018	

(2) 月別

月	青葉区		宮城野区		若林区		太白区		泉区		合計	
	件数 件	金額 円	件数 件	金額 円	件数 件	金額 円	件数 件	金額 円	件数 件	金額 円	件数 件	金額 円
平成30年 4月	20	395,415	6	96,216	1	6,047	6	248,853	3	194,482	36	941,013
5月	54	2,248,817	22	747,634	28	1,334,838	42	1,276,888	5	58,843	151	5,667,020
6月	1,397	41,548,215	755	23,816,682	555	16,482,146	999	30,449,821	1,040	29,947,292	4,746	142,244,156
7月	356	10,946,369	123	3,634,350	153	3,906,284	214	6,378,604	205	6,579,881	1,051	31,445,488
8月	132	3,859,627	41	1,219,342	20	693,996	104	3,103,856	63	2,237,064	360	11,113,885
9月	56	2,021,279	38	1,083,781	34	904,994	45	1,210,748	52	1,356,680	225	6,577,482
10月	53	1,583,403	33	884,497	15	316,959	40	914,823	33	818,281	174	4,517,963
11月	35	1,237,066	10	256,220	3	137,377	19	600,944	18	503,550	85	2,735,157
12月	16	325,634	8	243,194	2	78,004	11	300,542	12	352,627	49	1,300,001
平成31年 1月	15	275,053	5	236,683	3	62,905	16	555,333	12	273,819	51	1,403,793
2月	8	187,641	3	53,201	0	0	5	251,016	8	294,152	24	786,010
3月	10	349,334	0	0	25	961,454	▲1	10,324	3	85,456	37	1,406,568
合計	2,152	64,977,853	1,044	32,271,800	839	24,885,004	1,500	45,301,752	1,454	42,702,127	6,989	210,138,536
前年度	1,879	57,603,797	916	29,682,701	604	18,853,291	1,279	39,591,968	1,228	36,568,261	5,906	182,300,018
増減	273	7,374,056	128	2,589,099	235	6,031,713	221	5,709,784	226	6,133,866	1,083	27,838,518

5 食費及び居住費の負担限度額の認定・利用者負担額の減免状況

(1) 食費・居住費の負担限度額の認定者数(平成30年度末)

(単位：人)

区 分		青 葉 区	宮 城 野 区	若 林 区	太 白 区	泉 区	合 計
利用者負担段階第1段階	介護老人福祉施設	4 (0)	4 (0)	6 (0)	4 (0)	4 (0)	22 (0)
	介護老人保健施設	2 (0)	3 (0)	10 (0)	1 (0)	1 (0)	17 (0)
	介護療養型医療施設	0 (0)	0 (0)	0 (0)	0 (0)	1 (0)	1 (0)
	介護医療院	0 (0)	0 (0)	0 (0)	0 (0)	0 (0)	0 (0)
	地域密着型介護老人福祉施設	0 (0)	0 (0)	1 (0)	0 (0)	0 (0)	1 (0)
	そ の 他	176 (0)	98 (0)	64 (0)	158 (1)	86 (0)	582 (1)
	計	182 (0)	105 (0)	81 (0)	163 (1)	92 (0)	623 (1)

区 分		青 葉 区	宮 城 野 区	若 林 区	太 白 区	泉 区	合 計
利用者負担段階第2段階	介護老人福祉施設	13 (0)	5 (0)	44 (0)	8 (0)	15 (0)	85 (0)
	介護老人保健施設	7 (0)	2 (0)	44 (1)	5 (0)	6 (0)	64 (1)
	介護療養型医療施設	0 (0)	0 (0)	0 (0)	2 (0)	2 (0)	4 (0)
	介護医療院	0 (0)	0 (0)	0 (0)	0 (0)	0 (0)	0 (0)
	地域密着型介護老人福祉施設	0 (0)	0 (0)	4 (0)	0 (0)	0 (0)	4 (0)
	そ の 他	402 (4)	209 (8)	124 (2)	297 (4)	297 (10)	1,329 (28)
	計	422 (4)	216 (8)	216 (3)	312 (4)	320 (10)	1,486 (29)

区 分		青 葉 区	宮 城 野 区	若 林 区	太 白 区	泉 区	合 計
利用者負担段階第3段階	介護老人福祉施設	28 (0)	17 (0)	72 (1)	21 (0)	25 (0)	163 (1)
	介護老人保健施設	22 (0)	18 (0)	101 (1)	15 (1)	21 (0)	177 (2)
	介護療養型医療施設	10 (0)	0 (0)	0 (0)	4 (0)	2 (0)	16 (0)
	介護医療院	0 (0)	0 (0)	0 (0)	0 (0)	0 (0)	0 (0)
	地域密着型介護老人福祉施設	0 (0)	0 (0)	9 (0)	0 (0)	0 (0)	9 (0)
	そ の 他	1,109 (10)	612 (11)	272 (1)	912 (10)	901 (14)	3,806 (46)
	計	1,169 (10)	647 (11)	454 (3)	952 (11)	949 (14)	4,171 (49)

区 分		青 葉 区	宮 城 野 区	若 林 区	太 白 区	泉 区	合 計
利用者負担段階第1～3段階の計	介護老人福祉施設	45 (0)	26 (0)	122 (1)	33 (0)	44 (0)	270 (1)
	介護老人保健施設	31 (0)	23 (0)	155 (2)	21 (1)	28 (0)	258 (3)
	介護療養型医療施設	10 (0)	0 (0)	0 (0)	6 (0)	5 (0)	21 (0)
	介護医療院	0 (0)	0 (0)	0 (0)	0 (0)	0 (0)	0 (0)
	地域密着型介護老人福祉施設	0 (0)	0 (0)	14 (0)	0 (0)	0 (0)	14 (0)
	そ の 他	1,687 (14)	919 (19)	460 (3)	1,367 (15)	1,284 (24)	5,717 (75)
	計	1,773 (14)	968 (19)	751 (6)	1,427 (16)	1,361 (24)	6,280 (79)

※ ()内は、第2号被保険者数〔再掲〕

(2) 介護老人福祉施設の旧措置入所者に係る減額・免除認定者数(平成30年度末)

(単位：人)

区 分	特定負担限度額								利用者負担額		
	高齢福祉年金受給者		利用者負担段階第2段階		利用者負担段階第3段階		合 計		減額認定者	免除認定者	合 計
	食費	居住費	食費	居住費	食費	居住費	食費	居住費			
青 葉 区	2 (0)	2 (0)	6 (0)	6 (0)	0 (0)	0 (0)	8 (0)	8 (0)	0 (0)	3 (0)	3 (0)
宮 城 野 区	0 (0)	1 (0)	3 (0)	2 (0)	0 (0)	0 (0)	3 (0)	3 (0)	1 (0)	0 (0)	1 (0)
若 林 区	0 (0)	0 (0)	1 (0)	1 (0)	1 (0)	1 (0)	2 (0)	2 (0)	0 (0)	0 (0)	0 (0)
太 白 区	1 (0)	2 (0)	4 (0)	3 (0)	0 (0)	0 (0)	5 (0)	5 (0)	2 (0)	0 (0)	2 (0)
泉 区	1 (0)	1 (0)	1 (0)	1 (0)	0 (0)	0 (0)	2 (0)	2 (0)	0 (0)	1 (0)	1 (0)
合 計	4 (0)	6 (0)	15 (0)	13 (0)	1 (0)	1 (0)	20 (0)	20 (0)	3 (0)	4 (0)	7 (0)
前年度	6 (0)	8 (0)	18 (0)	16 (0)	2 (0)	2 (0)	26 (0)	26 (0)	3 (0)	5 (0)	8 (0)
増減	▲2 (0)	▲2 (0)	▲3 (0)	▲3 (0)	▲1 (0)	▲1 (0)	▲6 (0)	▲6 (0)	0 (0)	▲1 (0)	▲1 (0)

※ ()内は、第2号被保険者数〔再掲〕

(3) 利用者負担額の減額・免除認定者数
(平成30年度末)

(単位：人)

区 分	利用者負担額		
	減額	免除	合計
青 葉 区	0 (0)	9 (0)	9 (0)
宮 城 野 区	0 (0)	6 (0)	6 (0)
若 林 区	0 (0)	4 (0)	4 (0)
太 白 区	0 (0)	7 (0)	7 (0)
泉 区	0 (0)	5 (0)	5 (0)
合 計	0 (0)	31 (0)	31 (0)
前年度	0 (0)	27 (0)	27 (0)
増減	0 (0)	4 (0)	4 (0)

※ ()内は、第2号被保険者数〔再掲〕

(4) 食費・居住費の特例減額措置認定者数
(平成30年度末)

(単位：人)

区 分	利用者負担額			
	食費のみ	居住費のみ	食費及び居住費	合計
青 葉 区	0 (0)	0 (0)	0 (0)	0 (0)
宮 城 野 区	0 (0)	0 (0)	1 (1)	1 (1)
若 林 区	0 (0)	0 (0)	0 (0)	0 (0)
太 白 区	0 (0)	0 (0)	0 (0)	0 (0)
泉 区	0 (0)	0 (0)	0 (0)	0 (0)
合 計	0 (0)	0 (0)	1 (1)	1 (1)

※ ()内は、第2号被保険者数〔再掲〕

(5) 社会福祉法人等による利用者負担軽減・特別対策による利用者負担減免認定者数(平成30年度末)

(単位：人)

区 分	社会福祉法人等による利用者負担軽減	障害者ホームヘルプサービス利用者に対する支援	合 計
青 葉 区	150 (8)	0 (0)	150 (8)
宮 城 野 区	39 (2)	0 (0)	39 (2)
若 林 区	52 (0)	0 (0)	52 (0)
太 白 区	74 (0)	0 (0)	74 (0)
泉 区	89 (2)	0 (0)	89 (2)
合 計	404 (12)	0 (0)	404 (12)
前年度	379 (11)	0 (0)	379 (11)
増減	25 (1)	0 (0)	25 (1)

※()内は、65歳未満の生活保護受給者と第2号被保険者数〔再掲〕

6 介護保険サービス提供事業所の指定状況

居宅サービス事業所数

	H25.4.1 現在	H26.4.1 現在	H27.4.1 現在	H28.4.1 現在	H29.4.1 現在	H30.4.1 現在	H31.4.1 現在
居宅介護支援	258	277	295	295	295	295	300
訪問介護	236	243	256	262	257	246	245
訪問入浴介護	16	16	16	15	15	14	14
訪問看護	55	57	66	73	77	87	92
訪問リハビリテーション	3	3	3	3	3	6	9
居宅療養管理指導	10	13	12	9	12	11	9
通所介護	262	296	318	122	124	122	124
通所リハビリテーション	40	38	27	28	28	31	33
短期入所生活介護	67	75	79	80	85	91	94
短期入所療養介護	28	28	30	31	31	34	35
特定施設入居者生活介護	32	33	36	39	41	43	44
福祉用具貸与	69	67	73	68	69	63	59
特定福祉用具販売	65	63	70	67	69	61	56

地域密着型サービス事業所数

	H25.4.1 現在	H26.4.1 現在	H27.4.1 現在	H28.4.1 現在	H29.4.1 現在	H30.4.1 現在	H31.4.1 現在
夜間対応型訪問介護	1	1	1	1	1	1	1
認知症対応型通所介護	25	25	25	26	24	27	28
小規模多機能型居宅介護	19	28	31	35	37	38	39
認知症対応型共同生活介護	71	75	88	90	99	112	112
地域密着型特定施設入居者生活介護	0	0	0	0	0	0	0
地域密着型介護老人福祉施設	8	12	12	13	13	15	15
看護小規模多機能型居宅介護	0	1	1	3	6	10	12
定期巡回・随時対応型訪問介護 看護	0	0	8	9	11	11	11
地域密着型通所介護	-	-	-	195	184	176	168

※ 医療みなしに係る件数を除く

※ 1ヵ所の事業所で複数の指定を受けた場合は、それぞれ1件として集計する

※ 平成28年4月1日から定員18名以下の通所介護は地域密着型通所介護に移行

施設サービス事業所数

	H25.4.1 現在	H26.4.1 現在	H27.4.1 現在	H28.4.1 現在	H29.4.1 現在	H30.4.1 現在	H31.4.1 現在
指定介護老人福祉施設	42	44	45	46	48	51	56
介護老人保健施設	27	27	29	30	30	34	36
指定介護療養型医療施設	2	2	2	2	1	0	0

(参考) 介護予防・生活支援サービス提供事業所の指定状況

	H25.4.1 現在	H26.4.1 現在	H27.4.1 現在	H28.4.1 現在	H29.4.1 現在	H30.4.1 現在	H31.4.1 現在
訪問介護型	-	-	-	-	57	175	183
生活支援訪問型	-	-	-	-	32	65	61
通所介護型	-	-	-	-	68	247	252
生活支援通所型	-	-	-	-	23	37	53

※ 市外の事業所を除く

このページは空白です。

主な地域支援事業の実績

主な地域支援事業の実績

1 介護予防・日常生活支援総合事業

(1) 一般介護予防事業等(短期集中予防サービスを含む)

介護予防把握事業	生活機能の状況確認を行う「豊齢力チェックリスト」の直接送付等により把握する。	介護予防把握事業 対象者数：6,522人
通所型短期集中予防サービス (元気応援教室)	要支援1・2又は事業対象者に対して通所形態で介護予防プログラムを提供し、短期・集中的に身体機能の維持・改善を図る。	実施事業所：24か所 利用者実人数：250人
訪問型短期集中予防サービス	要支援1・2又は事業対象者で、心身の状況等により通所形態による事業への参加が困難な方に対し訪問し、介護予防のための助言・指導を行う。	利用人数：延べ34人
介護予防教室事業	おおむね65歳以上の地域住民を対象として、介護予防の普及啓発を図ることを目的に、地域包括支援センターが運動教室や栄養講座、「認知症の正しい理解」に関する講座等を実施する。	開催回数：1,019回 延べ参加者数：15,839人
介護予防に関する 市民意識醸成のための イベントの開催	介護予防や健康づくりの大切さについて普及啓発を行うことを目的として、平成25年度から11月を介護予防月間とし、各関係機関との連携のもと介護予防普及啓発イベントを全市展開している。	実施期間：平成30年11月1日～11月30日 介護予防月間独自催事参加者数：2,072人
介護予防自主グループ 育成・支援	地域の住民参加により自主的に介護予防(軽運動等)に取り組む介護予防自主グループの育成と、その企画・運営を行うボランティア(介護予防運動サポーター)の養成やスキルアップを図る研修を行うなどにより活動を支援する。	介護予防自主グループ数： 230グループ (平成31年3月末現在)
シニア世代向け 介護予防栄養講座	おおむね65歳以上の高齢期における栄養バランスのとれた食事作りの実践を通じて、食生活への関心を高めてもらい、食生活の向上及び食の自立を支援する。	講座開催数：34回 参加者数：553人
地域リハビリテーション 活動支援事業 (健康づくり応援)	おおむね65歳以上の方が参加する地域のサロン等にリハビリテーション専門職を派遣し、普段の活動に運動を取り入れてもらうことで、介護予防の取り組みを支援する。	参加団体数：88団体

(2) 介護予防・生活支援サービス事業

① サービス区分別

(平成30年度末 単位:件)

サービス区分	青葉区	宮城野区	若林区	太白区	泉区	合計	前年度末	増減
訪問型サービス	1,286	674	505	937	620	4,022	3,842	180
通所型サービス	1,752	894	831	1,371	1,014	5,862	5,174	688
介護予防ケアマネジメント	1,789	906	799	1,416	1,046	5,956	5,502	454
合計	4,827	2,474	2,135	3,724	2,680	15,840	14,518	1,322

② 月別(審査月)

(単位:件)

行政区	区分	4月	5月	6月	7月	8月	9月	10月	11月	12月	1月	2月	3月	前年度末
青葉区	訪問型	1,300	1,305	1,354	1,342	1,325	1,283	1,303	1,381	1,298	1,309	1,266	1,286	1,238
	通所型	1,627	1,634	1,693	1,702	1,707	1,660	1,709	1,765	1,816	1,766	1,777	1,752	1,534
	介護予防ケアマネジメント	1,750	1,747	1,782	1,807	1,790	1,763	1,795	1,795	1,795	1,786	1,792	1,789	1,647
	計	4,677	4,686	4,829	4,851	4,822	4,706	4,807	4,941	4,909	4,861	4,835	4,827	4,419
宮城野区	訪問型	679	659	723	733	727	707	712	690	688	675	692	674	621
	通所型	849	865	912	910	925	893	910	908	951	911	916	894	827
	介護予防ケアマネジメント	914	889	909	899	895	899	920	914	884	875	922	906	809
	計	2,442	2,413	2,544	2,542	2,547	2,499	2,542	2,512	2,523	2,461	2,530	2,474	2,257
若林区	訪問型	525	511	521	526	518	521	532	504	510	536	516	505	502
	通所型	785	799	827	812	803	805	817	828	854	848	861	831	706
	介護予防ケアマネジメント	790	782	785	790	784	799	806	799	811	801	814	799	752
	計	2,100	2,092	2,133	2,128	2,105	2,125	2,155	2,131	2,175	2,185	2,191	2,135	1,960
太白	訪問型	932	915	941	941	934	904	935	953	943	935	937	937	896
	通所型	1,313	1,329	1,356	1,357	1,372	1,360	1,365	1,403	1,385	1,391	1,381	1,371	1,264
	介護予防ケアマネジメント	1,405	1,414	1,433	1,442	1,435	1,413	1,444	1,467	1,455	1,445	1,438	1,416	1,357
	計	3,650	3,658	3,730	3,740	3,741	3,677	3,744	3,823	3,783	3,771	3,756	3,724	3,517
泉区	訪問型	578	600	641	613	608	609	608	614	623	572	593	620	585
	通所型	901	941	943	933	958	974	997	1,003	1,012	1,012	1,015	1,014	843
	介護予防ケアマネジメント	949	963	982	993	992	972	1,009	1,024	1,031	1,013	1,057	1,046	938
	計	2,428	2,504	2,566	2,539	2,558	2,555	2,614	2,641	2,666	2,597	2,665	2,680	2,366
合計	訪問型	4,014	3,990	4,180	4,155	4,112	4,024	4,090	4,142	4,062	4,027	4,004	4,022	3,842
	通所型	5,475	5,568	5,731	5,714	5,765	5,692	5,798	5,907	6,018	5,928	5,950	5,862	5,174
	介護予防ケアマネジメント	5,808	5,795	5,891	5,931	5,896	5,846	5,974	5,999	5,976	5,920	6,023	5,956	5,503
	計	15,297	15,353	15,802	15,800	15,773	15,562	15,862	16,048	16,056	15,875	15,977	15,840	14,519

③ サービス実施状況

i. 訪問型サービス

項目	青葉区	宮城野区	若林区	太白区	泉区	合計	前年度	増減
件数	15,752	8,359	6,225	11,207	7,279	48,822	26,736	22,086
日数・回数	90,303	48,205	33,876	59,028	39,730	271,142	148,802	122,340
単位数	29,560,724	16,255,535	10,954,471	19,448,394	13,261,382	89,480,506	49,046,548	40,433,958
費用額(円)	307,979,643	169,339,270	114,079,539	202,490,791	138,047,149	931,936,392	510,618,588	421,317,804

ii. 通所型サービス

項目	青葉区	宮城野区	若林区	太白区	泉区	合計	前年度	増減
件数	20,608	10,844	9,870	16,383	11,703	69,408	37,584	31,824
日数・回数	97,593	55,031	47,160	79,380	54,765	333,929	178,795	155,134
単位数	51,180,383	29,602,712	25,050,340	41,927,839	27,807,475	175,568,749	94,458,938	81,109,811
費用額(円)	525,427,264	303,634,092	257,117,278	430,402,022	285,403,123	1,801,983,779	969,513,468	832,470,311

iii. 介護予防ケアマネジメント

項目	青葉区	宮城野区	若林区	太白区	泉区	合計	前年度	増減
件数	21,391	10,826	9,560	17,207	12,031	71,015	39,537	31,478
日数・回数	0	0	0	0	0	0	0	0
単位数	9,411,905	4,754,825	4,202,640	7,572,795	5,348,395	31,290,560	17,647,225	13,643,335
費用額(円)	98,056,530	49,532,228	43,781,148	78,887,817	55,717,840	325,975,563	183,748,768	142,226,795

iv. 訪問型サービス+通所型サービス+介護予防ケアマネジメント

項目	青葉区	宮城野区	若林区	太白区	泉区	合計	前年度	増減
件数	57,751	30,029	25,655	44,797	31,013	189,245	103,857	85,388
日数・回数	187,896	103,236	81,036	138,408	94,495	605,071	327,597	277,474
単位数	90,153,012	50,613,072	40,207,451	68,949,028	46,417,252	296,339,815	161,152,711	135,187,104
費用額(円)	931,463,437	522,505,590	414,977,965	711,780,630	479,168,112	3,059,895,734	1,663,880,824	1,396,014,910
事業費(円)	833,444,125	469,175,170	372,951,597	640,531,559	429,562,554	2,745,665,005	1,496,796,125	1,248,868,880
利用者負担額(円)	91,203,811	47,647,345	38,621,874	65,969,625	47,840,868	291,283,523	155,460,117	135,823,406
公費負担額(円)	6,815,501	5,683,075	3,404,494	5,279,446	1,764,690	22,947,206	11,624,560	11,322,646

- ④ 高額介護（予防）サービス費相当事業
 ※審査月（事業者から請求のあった月）ベースで集計しています。

i. 区分別

(平成30年度末)

年 月	区 分		世帯合算	その他	計
	利用者負担 第1段階	件数(件) 支給額(円)			
平成30年4月	利用者負担 第1段階	件数(件)	0	2	2
		支給額(円)	0	1,807	1,807
～	利用者負担 第2段階	件数(件)	1	314	315
		支給額(円)	18	491,196	491,214
平成31年3月	利用者負担 第3段階	件数(件)	1	397	398
		支給額(円)	53	731,538	731,591
	利用者負担 第4段階	件数(件)	0	627	627
		支給額(円)	0	1,762,655	1,762,655
	利用者負担 第5段階	件数(件)	0	310	310
		支給額(円)	0	1,130,583	1,130,583
合 計		件数(件)	2	1,650	1,652
		支給額(円)	71	4,117,779	4,117,850
前年度		件数(件)	0	636	636
		支給額(円)	0	1,287,698	1,287,698

ii. 月別

月	青葉区		宮城野区		若林区		太白区		泉区		合計	
	件数 件	金額 円	件数 件	金額 円	件数 件	金額 円	件数 件	金額 円	件数 件	金額 円	件数 件	金額 円
平成30年4月	34	70,391	14	47,544	26	51,076	26	53,653	20	40,779	120	263,443
5月	32	61,843	13	50,551	22	39,555	25	41,239	22	48,851	114	242,039
6月	36	81,955	19	60,471	23	55,637	27	53,629	22	48,565	127	300,257
7月	37	87,554	18	55,091	17	42,205	30	59,145	22	49,275	124	293,270
8月	38	89,271	25	73,568	17	48,318	28	55,503	19	44,144	127	310,804
9月	44	105,938	20	60,110	19	49,945	30	60,203	19	43,147	132	319,343
10月	46	109,687	21	68,302	29	63,665	27	61,973	17	41,231	140	344,858
11月	39	93,450	27	86,266	20	46,112	39	92,375	20	56,520	145	374,723
12月	49	142,537	25	97,163	25	61,002	28	59,838	24	66,458	151	426,998
平成31年1月	55	143,357	21	81,182	25	71,067	32	67,453	24	62,630	157	425,689
2月	50	124,070	26	87,083	26	62,538	31	61,296	25	63,477	158	398,464
3月	58	139,106	23	82,581	24	62,326	32	81,936	20	52,013	157	417,962
合計	518	1,249,159	252	849,912	273	653,446	355	748,243	254	617,090	1,652	4,117,850
前年度	190	368,578	74	201,918	86	162,565	154	304,462	132	250,175	636	1,287,698
増減	328	880,581	178	647,994	187	490,881	201	443,781	122	366,915	1,016	2,830,152

iii. 年間上限対象分

※利用者負担割合が1割の負担者のみの世帯については、年間上限額446,400円を設定する。
 (平成29年8月から3年間の利用分に係る時限措置。平成30年度より申請受付・支給を開始)

年月	青葉区		宮城野区		若林区		太白区		泉区		合計	
	件数 件	金額 円	件数 件	金額 円	件数 件	金額 円	件数 件	金額 円	件数 件	金額 円	件数 件	金額 円
平成30年4月 ～ 平成31年3月	4	66,852	2	38,458	1	11,822	2	6,632	2	48,388	11	172,152

2 包括的支援事業

地域包括支援センターの運営	高齢者が住み慣れた地域での暮らしを継続できるよう、様々な支援を包括的に行っている。 センター数：平成18年4月から 41か所 平成21年4月から 44か所 平成24年4月から 49か所 平成27年4月から 50か所 平成30年4月から 52か所	延べ相談件数： 54,688件 包括圏域会議 開催回数：189回 個別ケア会議 開催回数：117回
認知症に関する電話相談事業	認知症の人とその家族等に対して、認知症に関する電話相談等を行う。 (委託先：公益社団法人認知症の人と家族の会宮城県支部)	相談件数：139件
認知症に関する講話・相談会	認知症に関する講話や相談会を行う。 (委託先：公益社団法人認知症の人と家族の会宮城県支部)	実施回数：11回 延参加人数：111人
認知症の人を介護する家族懇談会	認知症の人を介護している家族の方が、介護の悩みや問題解決の方策を互いに話し合える懇談会を開催する。	実施回数：37回 延参加人数：302人

3 任意事業

給付適正化事業	介護サービス利用者に対し、年1回、利用状況を通知することで、不正請求などの確認を促し、介護給付の適正化を図っている。	利用状況の通知：年1回 (約40,000件)
ケアプラン適正化事業	居宅介護支援事業所等を任意抽出し、ケアプラン内容を評価し、担当ケアマネジャー（介護支援専門員）に対して個別面談により指導を行う。	指導事業所数：85事業所 実地指導と併せて実施 30 単独実施 55

家族介護慰労金支給事業	介護保険の要介護4又は5に相当する高齢者を、1年間介護保険サービス（年1週間以内のショートステイを除く。）を利用せずに在宅で介護している方で、高齢者及び介護者の属する世帯の全員が市民税非課税世帯の方に、年額10万円の家族介護慰労金を支給するもの。	支給人数：1人
介護用品支給事業	介護保険の要介護4又は5に相当し、市民税非課税世帯に属する高齢者等に対し、その介護に必要な紙おむつ等の介護用品を支給するもの。	利用件数：6,760件
成年後見制度利用支援事業	判断能力が不十分な高齢者等を保護・支援するために後見人等を選任する必要があるとき、家庭裁判所への申立てを行う親族がないなどの理由で制度利用が困難な方について、市長が後見等開始の審判の請求を行う。また、市長が後見等開始の審判の請求を行った場合に、一定の条件により成年後見人等報酬を助成する。	市長申立件数：31件
食の自立支援サービス事業	要支援者、要介護者及び要支援・要介護状態となる可能性の高い方のうち、低栄養状態の改善が必要であり、かつ、ひとり暮らし等で食事の用意が困難な方に、栄養バランスのとれた食事を自宅に届けるとともに、安否確認を行う。	延べ配食数：299,990食
生活援助員（LSA）派遣事業	市営住宅シルバーハウジングや高齢者向け優良賃貸住宅において、日常生活上の相談、安否確認、緊急時の対応等のサービスを提供する生活援助員（ライフサポートアドバイザー）を派遣する。	シルバーハウジング：3か所 高齢者向け優良賃貸住宅：9か所
介護相談員派遣事業	介護サービスの現場に介護相談員を派遣し、サービス利用者やその家族からの介護保険に関する相談に応じ、本市の介護サービスの質を高めるもの。	介護老人福祉施設（地域密着型含む）：8事業所 介護老人保健施設：2事業所 通所介護（地域密着型含む）：34事業所 特定施設：6事業所 小規模多機能型居宅介護：7事業所 認知症対応型共同生活介護：13事業所

このページは空白です。

財政狀況

1 平成30年度 歳入決算

(単位：千円)

款	項	決算額		平成30年度決算額の説明
		平成30年度	平成29年度	
1 介護保険料	1 介護保険料	17,459,995	15,763,041	第1号被保険者保険料
	計	17,459,995	15,763,041	
2 使用料及び手数料	1 手数料	16,474		介護サービス情報公表等
	計	16,474		
3 国庫支出金	1 国庫負担金	12,186,920	11,888,070	介護保険法による介護給付費負担金 介護保険法による調整交付金 2,437,442千円
	2 国庫補助金	3,754,999	3,339,833	介護保険法による地域支援事業交付金 1,161,814千円 介護保険法災害臨時特例補助金 6,809千円 介護サービス情報の公表制度支援事業費補助金 350千円 介護保険システム改修事業費補助金 7,776千円 保険者機能強化推進交付金 140,808千円
	計	15,941,919	15,227,903	
4 支払基金交付金	1 支払基金交付金	17,846,044	18,029,659	介護保険法による介護給付費交付金 17,152,700千円 介護保険法による地域支援事業支援交付金 693,344千円
	計	17,846,044	18,029,659	
5 県支出金	1 県負担金	9,381,309	9,130,977	介護保険法による介護給付費負担金
	2 県補助金	656,758	554,116	介護保険法による地域支援事業交付金
	計	10,038,067	9,685,093	
6 財産収入	1 財産運用収入	491	469	財政調整基金等運用収入
	計	491	469	
7 繰入金	1 一般会計繰入金	10,401,928	10,084,640	介護給付費に充当のための繰入金 7,998,868千円 地域支援事業費に充当のための繰入金 629,744千円 事務経費等に充当のための繰入金 1,622,809千円 介護給付費に充当のための繰入金 (低所得者保険料軽減費分) 150,507千円
	2 基金繰入金	169,702	784,615	介護給付費等に充当のための繰入金
	計	10,571,630	10,869,255	
8 繰越金	1 繰越金	2,649,385	1,963,847	前年度繰越金
	計	2,649,385	1,963,847	
9 諸収入	1 雑入	16,722	15,060	シルバーハウジング生活援助員派遣利用者負担金等
	計	16,722	15,060	
歳入合計		74,540,727	71,554,327	

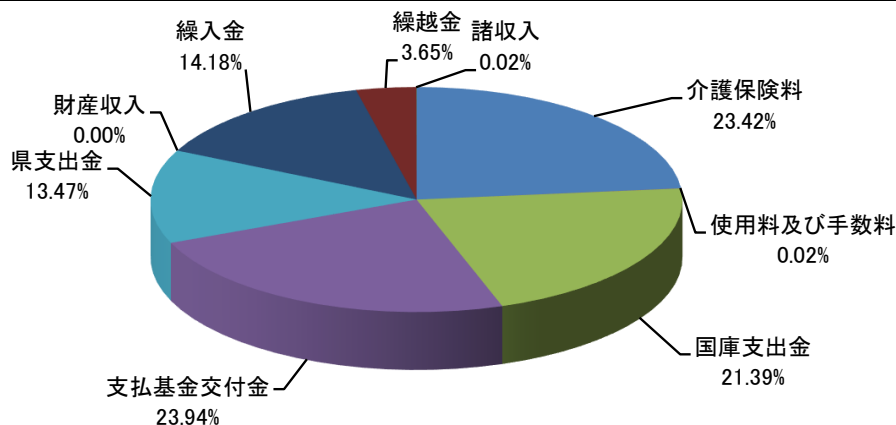

2 平成30年度 歳出決算

(単位：千円)

款	項	決算額		平成30年度決算額の説明			
		平成30年度	平成29年度				
1 総務費	1 総務管理費	1,647,322	1,700,329	一般管理費 1,005,541千円 介護認定諸費 641,781千円			
	計	1,647,322	1,700,329				
2 保険給付費	1 介護サービス等諸費	60,046,986	58,677,213	居宅介護サービス等給付費 37,522,411千円 居宅介護サービス等計画給付費 3,169,778千円 施設介護サービス等給付費 19,296,781千円 審査支払手数料 58,016千円			
				2 高額介護サービス諸費	1,840,612	1,661,721	高額介護サービス費 1,630,473千円 高額医療合算介護サービス費 210,139千円
				3 特定入所者介護サービス費	2,117,053	2,042,456	
	計	64,004,651	62,381,390				
3 地域支援事業費	1 地域支援事業費	4,306,751	2,957,898	介護予防・日常生活支援総合事業費 2,944,336千円 包括的支援事業費 1,183,738千円 任意事業費 178,677千円			
	計	4,306,751	2,957,898				
4 基金積立金	1 基金積立金	1,419,925	1,281,149	財政調整基金費			
	計	1,419,925	1,281,149				
5 諸支出金	1 還付金	1,030,241	580,428	第一号被保険者保険料還付金 18,298千円 償還金 1,011,943千円			
	2 諸支出金	4,066	3,748				
	計	1,034,307	584,176				
6 予備費	1 予備費						
	計						
歳 出 合 計		72,412,956	68,904,942				

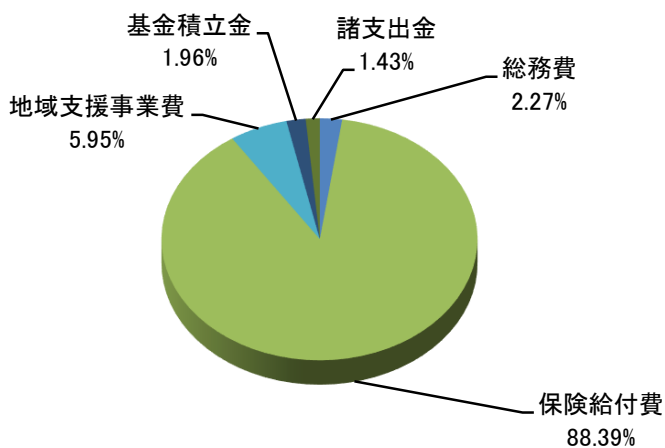

※令和元年度への繰越金 2,127,771千円

(内訳)

- (1) 国・県負担金返還額
847,575千円…国・県に対し返還
- (2) 支払基金交付金返還額
24,220千円…支払基金に対し返還
- (3) 第1号被保険者保険料
1,255,238千円…財政調整基金へ積立
- (4) その他補助金等返還額
738千円…国に対し返還

3 令和元年度 歳入予算

(単位：千円)

款	項	金額	説明
1 介護保険料	1 介護保険料	17,414,533	第1号被保険者保険料
	計	17,414,533	
2 使用料及び手数料	1 手数料	19,757	介護サービス情報公表等手数料
	計	19,757	
3 国庫支出金	1 国庫負担金	12,439,415	介護保険法による介護給付費負担金 負担基本額20/100(施設等給付費は15/100)
	2 国庫補助金	3,533,467	介護保険法による調整交付金 介護保険法による地域支援事業交付金
	計	15,972,882	
4 支払基金交付金	1 支払基金交付金	19,424,415	介護保険法による介護給付費交付金 介護保険法による地域支援事業支援交付金
	計	19,424,415	
5 県支出金	1 県負担金	9,923,317	介護保険法による介護給付費負担金 負担基本額12.5/100(施設等給付費は17.5/100)
	2 県補助金	673,782	介護保険法による地域支援事業交付金
	計	10,597,099	
6 財産収入	1 財産運用収入	5,000	
	計	5,000	
7 繰入金	1 一般会計繰入金	11,386,962	介護給付費に充当のための繰入金 8,601,051千円
			地域支援事業費に充当のための繰入金 673,782千円
	2 基金繰入金	595,728	事務経費等に充当のための繰入金 1,955,955千円 介護給付費に充当のための繰入金 (低所得者保険料軽減費分) 156,174千円
計	11,982,690	財政調整基金繰入金	
8 繰越金	1 繰越金	1	
	計	1	
9 諸収入	1 雑入	2,550	シルバーハウジング生活援助員派遣利用者負担金等
	計	2,550	
歳入合計		75,418,927	

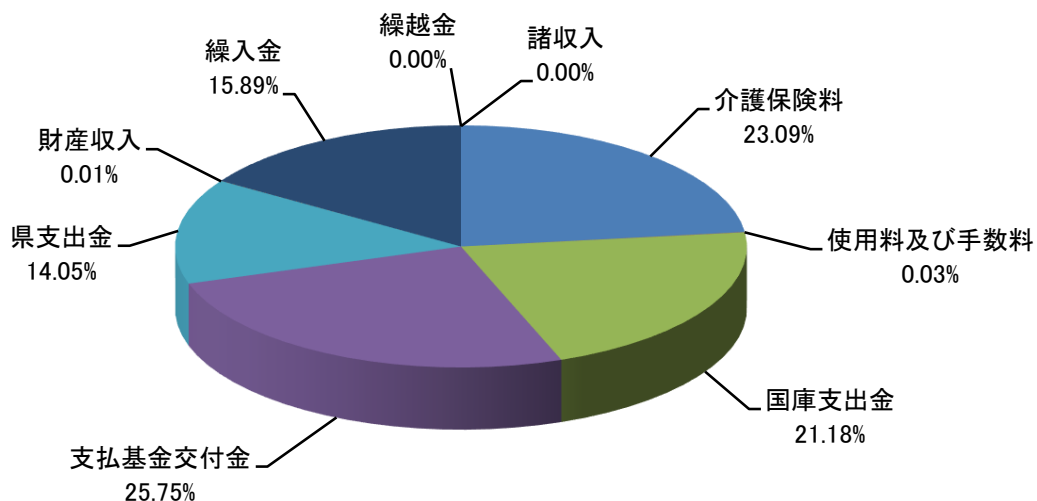

4 令和元年度 歳出予算

(単位：千円)

款	項	金額	説明
1 総務費	1 総務管理費	1,876,062	人件費 721,130千円
			介護保険システム運用等に要する経費 155,209千円
			事務経費等 230,741千円
			介護認定審査会委員報酬 111,040千円
			介護認定等に要する経費 657,942千円
	計	1,876,062	
2 保険給付費	1 介護サービス等諸費	64,305,402	居宅介護サービス等給付費 39,792,058千円
			居宅介護サービス等計画給付費 3,348,374千円
			施設介護サービス等給付費 21,098,957千円
			審査支払手数料 66,013千円
	2 高額介護サービス諸費	2,164,918	高額介護サービス費等支給に要する経費 1,941,165千円
			高額医療合算介護サービス費等支給に要する経費 223,753千円
	3 特定入所者介護サービス費	2,338,094	
	計	68,808,414	
3 地域支援事業費	1 地域支援事業費	4,601,595	介護予防・日常生活支援総合事業費 3,133,863千円
			包括的支援事業費 1,270,871千円
			任意事業費 196,861千円
	計	4,601,595	
4 基金積立金	1 基金積立金	5,000	財政調整基金積立金 5,000千円
	計	5,000	
5 諸支出金	1 還付金	22,796	第一号被保険者保険料の還付金 22,795千円
			償還金 1千円
	2 諸支出金	5,060	
	計	27,856	
6 予備費	1 予備費	100,000	
	計	100,000	
歳出合計		75,418,927	

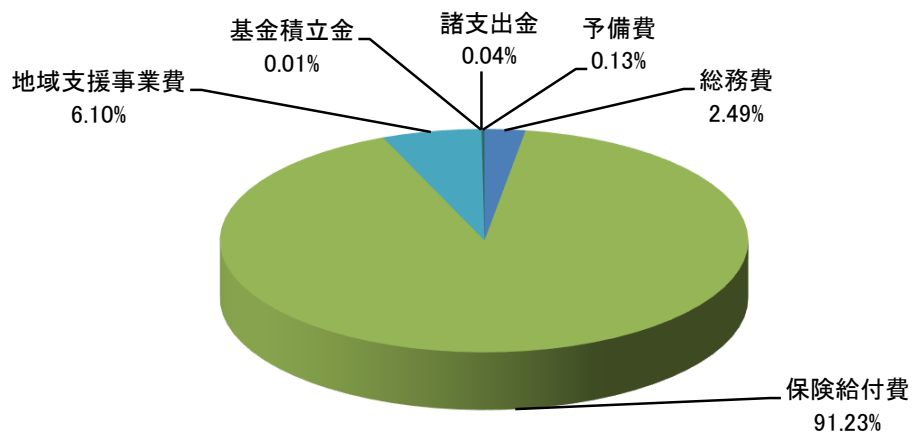

■ 介護保険の財源構成について

(1) 保険給付

介護保険の保険給付に係る財源の2分の1は公費で、残りの半分は保険料でまかなわれています。公費の負担割合は、施設等給付費（介護老人福祉施設、老人保健施設、介護医療院、特定施設に係る給付費）とそれ以外の居宅サービス等に係る給付費とで異なっており、それぞれの財源構成は次のとおりとなっています。

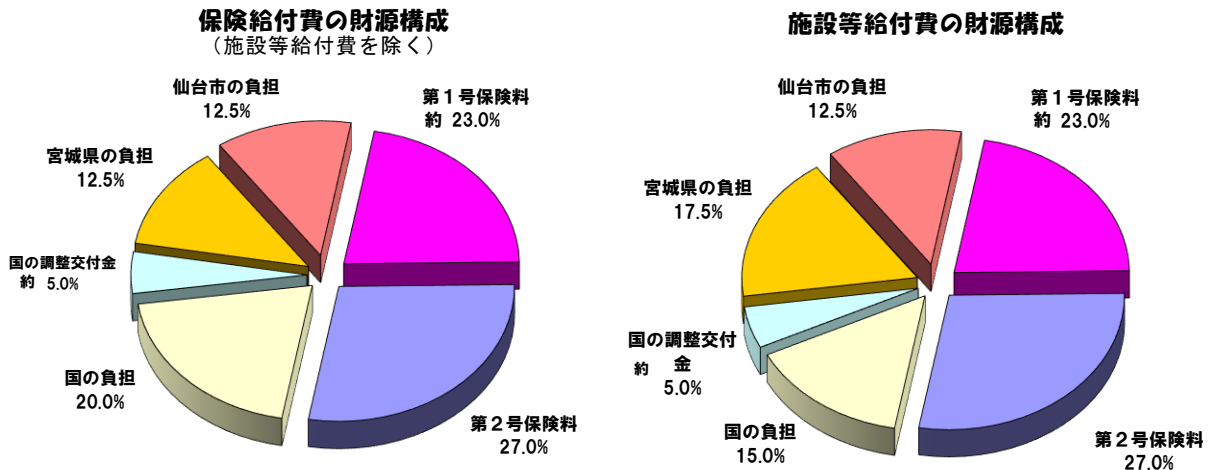

[第1号被保険者の23.0%と国の調整交付金の5.0%は全国平均です]

(2) 地域支援事業

地域支援事業に係る財源は、介護予防・日常生活支援総合事業（総合事業）と包括的支援事業・任意事業とで異なり、その財源構成は次のとおりとなっています。

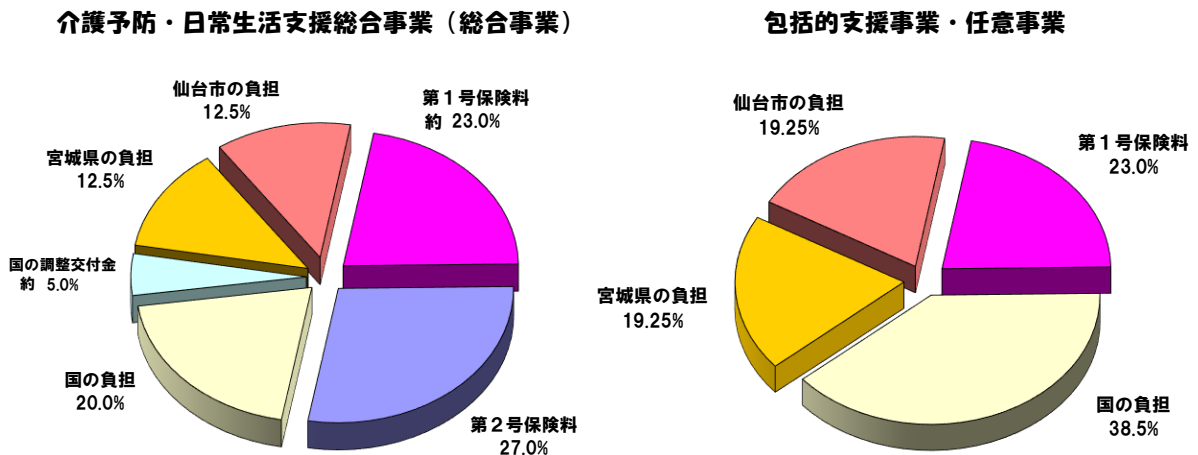

事業計画の進捗状況
(平成 30 年度～令和 2 年度)

1 介護保険事業計画（平成30年度～令和2年度）

(1) 人口推計

			平成30年度	令和元年度	令和2年度
第2号被保険者	40～64歳人口	A	364,188人	366,999人	368,703人
第1号被保険者	65歳以上人口	B	248,649人	252,955人	257,423人
	前期高齢者 (65～74歳)	C	129,204人	129,326人	131,625人
	割合 C/B		52.0%	51.1%	51.1%
	後期高齢者 (75歳以上)	D	119,445人	123,629人	125,798人
	割合 D/B		48.0%	48.9%	48.9%

(2) 要介護者等の推計

		平成30年度	令和元年度	令和2年度
第1号被保険者数	A	248,649人	252,955人	257,423人
要介護者等数	B	45,992人	47,622人	49,196人
要支援1		10,740人	11,064人	11,383人
要支援2		4,611人	4,745人	4,873人
要介護1		9,987人	10,353人	10,711人
要介護2		6,842人	7,101人	7,349人
要介護3		4,794人	4,984人	5,165人
要介護4		5,259人	5,468人	5,667人
要介護5		3,759人	3,907人	4,048人
出現率 B/A		18.5%	18.8%	19.1%

(3) 事業運営期間の総費用

(単位：千円)

	平成30年度	令和元年度	令和2年度
保険給付費	67,426,833	71,423,261	74,917,940
居宅サービス分	29,689,846	31,204,079	32,696,700
施設サービス分	20,829,626	22,598,890	23,493,459
地域密着型サービス	12,941,502	13,513,990	14,485,515
高額介護サービス費等	3,965,859	4,106,302	4,242,266
地域支援事業	5,479,737	5,653,851	5,824,511
財政安定化基金拠出金	0	0	0
合計	72,906,570	77,077,112	80,742,451

2 実績等

(1) 第1号被保険者数

(各前月末現在)

	平成28年 10月(参考)	平成29年10月(参考)		平成30年10月	
			増減		増減
75歳以上	110,566人 (46.8%)	114,904人 (47.3%)	+4,338人 +3.9%	119,399人 (48.1%)	+4,495人 +3.9%
65歳以上 75歳未満	125,664人 (53.2%)	127,771人 (52.7%)	+2,107人 +1.7%	128,786人 (51.9%)	+1,015人 +0.8%
計	236,230人	242,675人	+6,445人 +2.7%	248,185人	+5,510人 +2.3%

() は構成比

(2) 要介護・要支援認定者数

(各前月末現在)

	平成28年 10月(参考)	平成29年10月(参考)		平成30年10月	
			増減		増減
第1号 被保険者	42,146人 (97.6%)	43,068人 (97.6%)	+922人 +2.2%	44,522人 (97.8%)	+1,454人 +3.4%
第2号 被保険者	1,052人 (2.4%)	1,064人 (2.4%)	+12人 +1.1%	1,021人 (2.2%)	-43人 -4.0%
計	43,198人	44,132人	+934人 +2.2%	45,543人	+1,411人 +3.2%
出現率※	18.3%	18.2%		18.4%	

() は構成比 ※出現率は第1号被保険者数に占める割合

(3) 事業運営期間の保険給付費の執行状況等

(単位：千円)

	平成28年度		平成29年度		平成30年度	
	計画値	決算額	計画値	決算額	計画値	決算額
居宅サービス	33,415,544	29,830,393	35,519,088	29,000,601	29,689,846	28,264,494
施設サービス	18,376,375	17,487,045	19,824,007	18,235,755	20,829,626	19,296,781
地域密着型サービス	10,809,602	10,269,004	11,792,720	11,384,839	12,941,502	12,427,695
高額介護サービス費等	4,462,404	3,735,020	4,709,983	3,760,195	3,965,859	4,015,681
地域支援事業	—	—	—	1,504,726	5,479,737	4,306,751
合計	67,063,925	61,321,462	71,845,798	63,886,116	72,906,570	68,311,402
執行率(対計画値)		91.4%		88.9%		93.7%

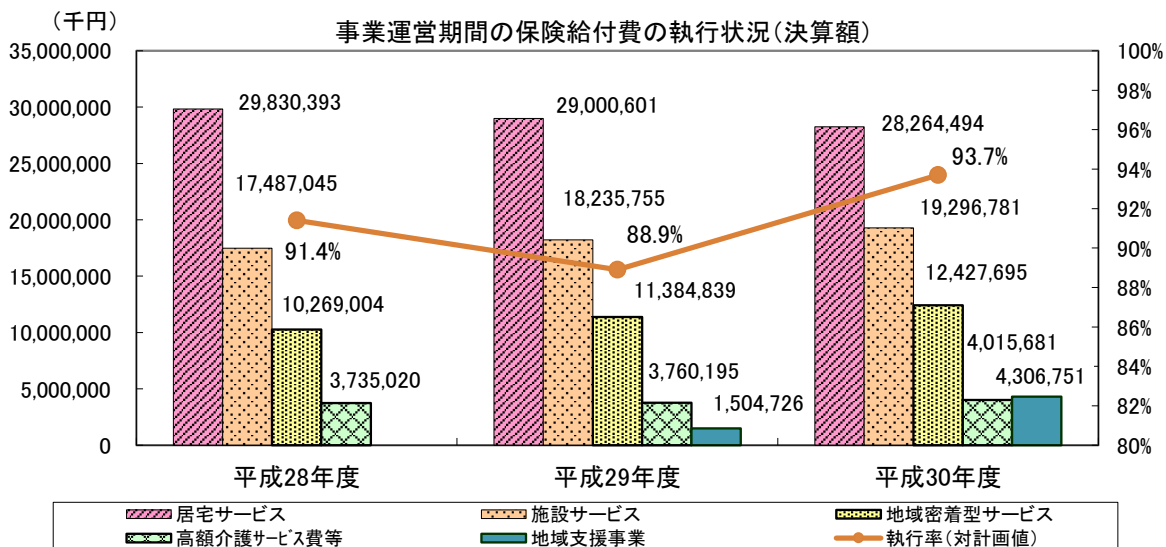

3 介護保険事業計画と実績の比較

(1) 介護サービス

サービスの種類	単 位	平成30年度 (令和元年7月審査分まで)			令和元年度	令和2年度
		計画値 (A)	実 績 (B)	割 合 B/A	計画値	計画値
①居宅サービス等						
訪問介護	回/年	1,777,052	1,628,612	91.6%	1,845,533	1,911,865
訪問入浴介護	回/年	44,298	38,187	86.2%	46,074	47,723
訪問看護	回/年	244,404	269,536	110.3%	253,723	262,720
訪問リハビリテーション	回/年	25,055	25,406	101.4%	26,022	26,980
居宅療養管理指導	人/月	5,025	5,573	110.9%	5,218	5,406
通所介護	回/年	724,844	674,092	93.0%	752,279	778,784
通所リハビリテーション	回/年	335,160	331,272	98.8%	347,886	360,100
短期入所生活介護	日/年	449,069	412,004	91.7%	466,499	483,088
短期入所療養介護	日/年	34,672	36,351	104.8%	35,909	37,206
特定施設入居者生活介護	人/月	1,352	1,414	104.6%	1,404	1,458
福祉用具貸与	人/月	10,712	10,514	98.2%	11,122	11,516
特定福祉用具購入	件/年	2,208	2,067	93.6%	2,316	2,388
住宅改修	件/年	1,716	1,485	86.5%	1,788	1,848
居宅介護支援	人/月	17,714	16,577	93.6%	18,386	19,034
②地域密着型サービス						
定期巡回・随時対応型訪問介護 看護	人/月	229	287	125.3%	250	268
夜間対応型訪問介護	人/月	27	17	63.0%	27	27
認知症対応型通所介護	回/年	59,890	57,576	96.1%	59,890	59,890
小規模多機能型居宅介護	人/月	706	712	100.8%	748	786
認知症対応型共同生活介護 (グループホーム)	人/月	1,908	1,888	99.0%	1,917	1,978
地域密着型介護老人福祉施設入 所者生活介護	人/月	397	409	103.0%	397	425
複合型サービス	人/月	212	220	103.8%	263	366
地域密着型通所介護	回/年	340,002	289,902	85.3%	352,966	365,436
③施設サービス						
介護老人福祉施設 (特別養護老人ホーム)	人/月	3,684	3,360	91.2%	3,997	4,198
介護老人保健施設	人/月	3,031	2,775	91.6%	3,201	3,201

※上記の単位は、利用月（実際にサービスを利用した月）ベースで集計したものです。

なお、「[保険給付等の状況]2保険給付」は審査月（事業者から請求のあった月）ベースで集計しているため、上記の数値とは一致しません。

※特定施設入居者生活介護、認知症対応型共同生活介護、介護老人福祉施設、介護老人保健施設は、施設の開所見込みをもとに推計しています。

(2) 介護予防サービス

サービスの種類	単 位	平成30年度 (令和元年7月審査分まで)			令和元年度	令和2年度
		計画値 (A)	実 績 (B)	割 合 B/A	計画値	計画値
①居宅サービス等						
介護予防訪問入浴介護	回/年	257	40	15.6%	34	34
介護予防訪問看護	回/年	16,355	30,205	184.7%	23,892	24,594
介護予防訪問リハビリテーション	回/年	1,933	3,274	169.4%	3,115	3,115
介護予防居宅療養管理指導	人/月	296	407	137.5%	351	360
介護予防通所リハビリテーション	回/年	64,628	76,166	117.9%	70,259	72,215
介護予防短期入所生活介護	日/年	7,562	8,954	118.4%	8,676	8,867
介護予防短期入所療養介護	日/年	354	618	174.6%	566	617
介護予防特定施設入居者生活介護	人/月	276	307	111.2%	293	304
介護予防福祉用具貸与	人/月	2,227	3,613	162.2%	3,205	3,294
特定介護予防福祉用具購入	件/年	964	892	92.5%	936	972
介護予防住宅改修	件/年	1,251	1,079	86.3%	1,236	1,272
介護予防支援	人/月	9,675	4,740	49.0%	5,205	5,352
②地域密着型サービス						
介護予防認知症対応型通所介護	回/年	296	603	203.7%	485	485
介護予防小規模多機能型居宅介護	人/月	41	82	200.0%	110	115
介護予防認知症対応型共同生活介護 (グループホーム)	人/月	5	17	340.0%	9	9

※上記の単位は、利用月（実際にサービスを利用した月）ベースで集計したもの。

なお、P48「[保険給付等の状況] 2 保険給付」は審査月（事業者から請求のあった月）ベースで集計しているため、上記の数値とは一致しません。

※介護予防特定施設入居者生活介護、介護予防認知症対応型共同生活介護は、施設の開所見込みをもとに推計しています。

(3) 地域支援事業

サービスの種類	単 位	平成30年度 (令和元年7月審査分まで)			令和元年度	令和2年度
		計画値 (A)	実 績 (B)	割 合 B/A	計画値	計画値
①介護予防・日常生活支援総合事業						
訪問介護型サービス・生活支援訪問型サービス	回/年	312,301	264,814	84.8%	321,633	330,794
通所介護型サービス・生活支援通所型サービス	回/年	322,204	330,789	102.7%	331,827	341,273
通所型短期集中予防サービス (元気応援教室)	人/年	410	250	61.0%	440	470
介護予防教室	回/年	1,040	1,019	98.0%	1,040	1,040
②包括的支援事業						
地域包括支援センター	所/年	52	52	100.0%	52	52
地域ケア会議	回/年	310	342	110.3%	310	310
認知症初期集中支援推進事業	件/年	65	54	83.1%	70	75
③任意事業						
介護給付費適正化事業 (介護給付費通知)	件/年	38,022	39,652	104.3%	39,824	41,628
成年後見制度利用支援事業	件/年	20	31	155.0%	25	30
シルバーハウジング生活援助員派遣	戸/年	303	286	94.4%	303	303
介護用品支給事業	件/年	6,734	6,760	100.4%	7,253	7,812
食の自立支援サービス事業	食/年	340,117	299,990	88.2%	343,518	346,953

※上記の単位は、利用月（実際にサービスを利用した月）ベースで集計したもの。

なお、P69「[主な地域支援事業の実績] 1 介護予防・日常生活支援総合事業 (2) 介護予防・生活支援サービス事業」は集計方法及び対象月数が異なるため、上記の数値とは一致しません。

※住所地特例者の介護予防・日常生活支援総合事業利用実績については、市町村毎に算定手法が異なるため集計から除外しています。

審 議 会

1 仙台市介護保険審議会

介護保険法第117条の規定により、市町村は、基本指針に即して、3年ごとに介護保険事業に係る保険給付の円滑な実施に関する計画（介護保険事業計画）を定めることとされており、この事業計画を定め又は変更するにあたっては、同条第11項の規定により、あらかじめ、被保険者の意見を反映させるために必要な措置を講じなければならないこととされている。

本市においては、被保険者の意見をはじめ、学識経験者、医療・保健関係者・福祉関係者、サービス提供事業者等、多くの有識者の方々から意見を伺うため介護保険運営委員会（平成12年9月25日要綱設置）を設置した。

第2期の事業運営期間がスタートするにあたり、この運営委員会を発展的に解消し、市の附属機関として「介護保険審議会」を平成15年4月に設置した。

(1) 所掌事項

審議会は、市長の諮問に応じ、次に掲げる事項について調査審議する。

- ① 仙台市介護保険事業計画の策定、変更及び進行状況に関する事項
- ② 前号に定めるもののほか、介護保険事業の円滑な運営のために必要な事項

(2) 開催状況

		協議内容等
平成15年	第1回 (7月9日)	<ul style="list-style-type: none"> ● 会長、副会長の選出 ● 仙台市介護保険審議会の運営等について ● 仙台市介護保険事業計画の概要について ● 仙台市介護保険の状況
	第2回 (8月28日)	<ul style="list-style-type: none"> ● 介護保険制度等の概要について
	第3回 (12月1日)	<ul style="list-style-type: none"> ● 第1期運営期間（H12～14）における介護保険の実施状況について ● 市民から寄せられた意見等について
平成16年	第4回 (1月28日)	<ul style="list-style-type: none"> ● 介護サービスの質の向上・給付の適正化について ● 介護サービスの評価について
	第5回 (4月28日)	<ul style="list-style-type: none"> ● 第3期介護保険事業計画作成のための実態調査の実施について ● 介護保険制度の見直しについて
	第6回 (10月13日)	<ul style="list-style-type: none"> ● 平成15年度決算について ● 第3期介護保険事業計画策定のための実態調査単純集計結果について ● 仙台市高齢者保健福祉計画策定のための実態調査項目について ● 介護保険制度の見直しについて
第2期	第7回 (1月27日)	<ul style="list-style-type: none"> ● 第3期介護保険事業計画策定のための実態調査集計結果について ● 介護保険制度の見直しについて
	第8回 (3月30日)	<ul style="list-style-type: none"> ● 第3期介護保険事業計画の策定について ● 平成17年度予算について
	第9回 (5月9日)	<ul style="list-style-type: none"> ● 日常生活圏域の考え方等について ● 介護保険事業の運営状況等について ● 仙台市高齢者保健福祉計画策定のための実態調査について ● 特別養護老人ホームの入所申込状況等の調査結果について
平成17年	第10回 (6月8日)	<ul style="list-style-type: none"> ● 仙台市高齢者保健福祉計画・介護保険事業計画構成（事務局素案）について ● 仙台市高齢者保健福祉計画における基本目標と視点（案）について ● 介護保険事業の円滑な推進のための施策の現状等について
	第11回 (7月27日)	<ul style="list-style-type: none"> ● 仙台市高齢者保健福祉計画の見直しについて ● 介護保険制度改正の概要（平成17年10月施行分）について
	第12回 (8月24日)	<ul style="list-style-type: none"> ● 介護保険制度の円滑な実施に関する方策について ● 介護給付等対象サービスの種類ごとの量の見込みについて
	第13回 (10月25日)	<ul style="list-style-type: none"> ● 地域密着型サービスについて ● 地域支援事業について ● 地域包括支援センターの考え方について
	第14回 (11月16日)	<ul style="list-style-type: none"> ● 仙台市高齢者保健福祉計画（介護保険事業計画）中間報告（案）について ● 地域密着型サービス運営委員会の設置について ● 地域包括支援センター受託申請の状況について

第2期	平成18年	第15回 (1月23日)	<ul style="list-style-type: none"> ● 仙台市高齢者保健福祉計画（介護保険事業計画）中間報告に係るパブリックコメントの実施について ● 仙台市高齢者保健福祉計画（介護保険事業計画）（案）について ● 仙台市地域包括支援センターについて
		第16回 (2月6日)	<ul style="list-style-type: none"> ● 仙台市介護保険事業計画のあり方について（答申案） ● 仙台市高齢者保健福祉計画（介護保険事業計画）最終案について ● 仙台市地域包括支援センターに係る事項について ● 仙台市地域密着型サービス運営委員会の設置について
		2月14日	<ul style="list-style-type: none"> ● 仙台市介護保険事業計画のあり方について（答申）
		第17回 (3月27日)	<ul style="list-style-type: none"> ● 仙台市高齢者保健福祉計画（介護保険事業計画）について ● 地域包括支援センターについて ● 第1回地域密着型サービス運営委員会審議等について
第3期	平成18年	第1回 (7月19日)	<ul style="list-style-type: none"> ● 会長、副会長の選出 ● 会議の運営について ● 仙台市介護保険審議会の概要について ● 仙台市における介護保険の状況 ● 地域包括支援センター運営協議会議事事項
		第2回 (8月30日)	<ul style="list-style-type: none"> ● 会議の運営について ● 仙台市介護保険制度の概要について ● 第3期仙台市高齢者保健福祉計画（介護保険事業計画）の概要について ● 地域密着型サービス運営委員会第1回会議について ● 地域包括支援センターの事業評価等について
		第3回 (12月20日)	<ul style="list-style-type: none"> ● 第2期事業運営期間における介護保険の実施状況について ● 地域密着型サービス運営委員会（第2回・第3回会議）について ● 地域包括支援センター運営協議会の設置について ● 地域包括支援センターの事業評価等の結果について ● 平成19年度受託法人決定の方針等について
	平成19年	第4回 (3月19日)	<ul style="list-style-type: none"> ● 第4期事業計画策定のための実態調査の実施について ● 平成18年度介護保険事業運営の実施状況について ● 地域密着型サービス運営委員会（第4回会議）について ● 地域包括支援センター運営委員会の設置について ● 平成19年度地域包括支援センター設置運営法人について
		第5回 (7月11日)	<ul style="list-style-type: none"> ● コムスン不正行為への対応について ● 地域密着型サービス運営委員会（第5回・第6回会議）について ● 第4期介護保険事業計画策定のための実態調査の実施について ● 平成18年度介護保険事業運営の実施状況について
	平成20年	第6回 (1月23日)	<ul style="list-style-type: none"> ● 地域密着型サービス運営委員会（第7回～第9回会議）について ● 地域包括支援センター運営委員会（第1回～第3回会議）について ● 「仙台市高齢者保健福祉計画（介護保険事業計画）」策定のための実態調査における単純集計結果について ● 税制改正に伴う介護保険料の激変緩和措置継続の取扱いについて ● 平成19年版「仙台市の介護保険」について
		第7回 (3月26日)	<ul style="list-style-type: none"> ● 第4期介護保険事業計画策定について・諮問 ● 仙台市高齢者保健福祉計画（介護保険事業計画）策定のための実態調査報告書について ● 制度改正に伴う情報提供 ● 平成20年度地域包括支援センター設置運営法人等について
		第8回 (6月4日)	<ul style="list-style-type: none"> ● 本市高齢者を取り巻く現状と課題について ● 仙台市高齢者保健福祉計画（介護保険事業計画）構成（案）について ● 介護保険事業の運営状況等について
		第9回 (8月6日)	<ul style="list-style-type: none"> ● 高齢者保健福祉施策における重点課題について ● 「日常生活圏域」設定の考え方について ● 高齢者保健福祉施策の推進について ● 介護保険事業の円滑な運営に関する方策について ● 第4期介護保険事業（支援）計画等について ● 地域密着型サービス運営委員会（第10回・第11回会議）について

第3期	平成20年	第10回 (8月27日)	<ul style="list-style-type: none"> ● 特別養護老人ホームの入所申込状況等の調査結果について ● 平成19年度介護保険の実施状況について ● 平成19年度地域支援事業等の実施状況について ● 高齢者保健施策の推進について ● 介護保険事業の円滑な運営に関する方策について ● 「日常生活圏域」設定の考え方について
		第11回 (10月22日)	<ul style="list-style-type: none"> ● 特別養護老人ホーム入居希望者アンケート調査結果に基づく特別養護老人ホーム優先入所必要者数の試算について ● 介護保険事業の円滑な運営に関する方策について ● 介護給付対象サービス及び地域支援事業の量の見込み等について ● 地域密着型サービス運営委員会（第12回会議）について ● 地域包括支援センター運営委員会（第4回・第5回会議）について
		第12回 (11月19日)	<ul style="list-style-type: none"> ● 地域包括支援センター運営委員会（第6回会議）について ● 高齢者保健福祉計画（介護保険事業計画）中間報告（案）について ● パブリックコメントの実施について
	平成21年	第13回 (1月28日)	<ul style="list-style-type: none"> ● 平成21年度介護報酬改定の概要等について ● 高齢者保健福祉計画（介護保険事業計画）中間報告に係るパブリックコメントの実施状況について ● 高齢者保健福祉計画（介護保険事業計画）（案）について
		第14回 (2月2日)	<ul style="list-style-type: none"> ● 仙台市介護保険事業計画のあり方（答申案）について ● 地域密着型サービス運営委員会（第13回会議）について ● 地域包括支援センター運営委員会（第7回会議）について ● 平成21年度地域包括支援センター設置運営について ● 高齢者保健福祉計画（介護保険事業計画）（案）について
		2月13日	<ul style="list-style-type: none"> ● 仙台市介護保険事業計画のあり方について（答申）
第4期	平成21年	第1回 (7月22日)	<ul style="list-style-type: none"> ● 会長及び副会長の選任 ● 仙台市介護保険審議会の概要等について ● 地域密着型サービス運営委員会及び地域包括支援センター運営委員会委員の指定 ● 介護保険の実施状況等について ● 地域密着型サービス運営委員会（第1回会議）について
		第2回 (3月24日)	<ul style="list-style-type: none"> ● 第3期事業運営期間における介護保険の実施状況について ● 高齢者保健福祉計画（介護保険事業計画）主要事業取組状況について ● 介護従事者の人材確保及び処遇改善に向けた取り組みについて ● 平成22年度地域包括支援センター設置運営について ● 地域密着型サービス運営委員会（第2回及び第3回会議）について ● 地域包括支援センター運営委員会（第1回、第2回及び第3回会議）について
	平成22年	第3回 (8月5日)	<ul style="list-style-type: none"> ● 第5期介護保険事業計画策定のための実態調査の実施について ● 介護保険の実施状況について ● 平成21年度地域支援事業の実施状況について ● 地域密着型サービス運営委員会（第4回及び第5回会議）について ● （仮称）仙台市介護予防推進計画の策定について
		第4回 (1月26日)	<ul style="list-style-type: none"> ● 仙台市高齢者保健福祉計画・介護保険事業計画策定のための実態調査報告（設問項目ごとの集計結果）について ● 平成22年版「仙台市の介護保険」について ● 地域密着型サービス運営委員会（第6回及び第7回会議）について ● 地域包括支援センター運営委員会（第4回及び第5回会議）について ● （仮称）仙台市介護予防推進プラン～目指そう豊齢力アップ～（案）について
		第5回 (6月29日)	<ul style="list-style-type: none"> ● 東日本大震災における要援護高齢者への対応状況等について ● 介護保険法改正の概要 ● 第5期介護保険事業計画策定について ● 仙台市高齢者保健福祉計画・介護保険事業計画策定のための実態調査報告について
	平成23年	第6回 (8月3日)	<ul style="list-style-type: none"> ● 仙台市高齢者保健福祉計画（介護保険事業計画）の策定について ● 仙台市の高齢者を取り巻く現状と課題について ● 仙台市高齢者保健福祉計画（介護保険事業計画）基本目標と施策の体系（案）について ● 平成22年度介護保険の実施状況について ● 平成22年度地域支援事業の実施状況について
		第7回 (9月7日)	<ul style="list-style-type: none"> ● 仙台市高齢者保健福祉計画（介護保険事業計画）基本目標と施策の体系（案）について ● 仙台市高齢者保健福祉計画（介護保険事業計画）の中間振り返りについて ● 仙台市高齢者保健福祉計画（介護保険事業計画）構成（案）について ● 高齢者保健福祉施策の推進（各論）について ● 介護保険事業の円滑な運営に関する方策について ● 地域包括支援センター運営委員会（第6回会議）について

第4期	平成23年	第8回 (10月7日)	<ul style="list-style-type: none"> ● 介護保険事業の円滑な運営に関する方策について ● 仙台市高齢者保健福祉計画（介護保険事業計画）の中間振り返りについて ● 高齢者保健福祉施策の推進（各論）について ● 地域包括支援センター運営委員会（第7回会議）について
		第9回 (11月2日)	<ul style="list-style-type: none"> ● 仙台市高齢者保健福祉計画（介護保険事業計画）の中間振り返りについて ● 高齢者保健福祉施策の推進（各論）について ● 特別養護老人ホーム入居希望者アンケート調査結果に基づく特別養護老人ホーム優先入所必要者数の試算について ● 介護給付対象サービス及び地域支援事業の量の見込み等について
		第10回 (11月16日)	<ul style="list-style-type: none"> ● 地域包括支援センター運営委員会（第8回会議）について ● 地域密着型サービス運営委員会（第8回及び第9回会議）について ● 仙台市高齢者保健福祉計画（介護保険事業計画）の中間案について ● パブリックコメントの実施について
	平成24年	第11回 (2月1日)	<ul style="list-style-type: none"> ● 平成24年度介護報酬改定の概要について ● 高齢者保健福祉計画・介護保険事業計画 中間案に係るパブリックコメント等の実施状況について ● 高齢者保健福祉計画・介護保険事業計画（案）について ● 地域包括支援センター運営委員会（第9回会議）について
		第12回 (2月8日)	<ul style="list-style-type: none"> ● 仙台市介護保険事業計画のあり方（答申案）について ● 地域密着型サービス運営委員会（第10回会議）について ● 地域包括支援センター運営委員会（第10回会議）について
第5期	平成24年	第1回 (8月1日)	<ul style="list-style-type: none"> ● 会長及び副会長の選出 ● 仙台市介護保険審議会の概要等について ● 地域密着型サービス運営委員会及び地域包括支援センター運営委員会委員の指定 ● 仙台市高齢者保健福祉計画・介護保険事業計画の概要について ● 介護保険サービス事業に関する基準の条例制定について
		第2回 (9月4日)	<ul style="list-style-type: none"> ● 介護保険サービス事業に関する基準の条例制定について ● 仙台市における地域支援事業について ● 地域密着型サービス運営委員会について ● 地域包括支援センター運営委員会について
		第3回 (11月5日)	<ul style="list-style-type: none"> ● 介護保険サービス事業に関する基準の条例制定について ● 第4期事業計画期間における介護保険の実施状況について ● 地域密着型サービス運営委員会について ● 地域包括支援センター運営委員会について
	平成25年	第4回 (4月23日)	<ul style="list-style-type: none"> ● 高齢者保健福祉計画・介護保険事業計画の平成24年度主要事業取り組み状況及び平成25年度の新規・拡充事業等について ● 介護保険サービス事業に関する基準の条例制定について ● 地域密着型サービス運営委員会（第3回及び第4回会議）について ● 地域包括支援センター運営委員会（第4回会議）について
		第5回 (8月28日)	<ul style="list-style-type: none"> ● 社会保障制度改革国民会議の報告書について ● 第6期仙台市介護保険事業計画策定のための実態調査の実施について ● 地域密着型サービス運営委員会（第5回会議）について ● 地域包括支援センター運営委員会（第5回会議）について
		第6回 (1月31日)	<ul style="list-style-type: none"> ● 仙台市高齢者保健福祉計画・介護保険事業計画策定のための実態調査報告（調査項目ごとの集計結果）について ● 社会保障審議会介護保険部会「介護保険制度の見直しに関する意見」について ● 地域密着型サービス運営委員会（第6回及び第7回会議）について ● 地域包括支援センター運営委員会（第6回及び第7回会議）について
		第7回 (3月26日)	<ul style="list-style-type: none"> ● 仙台市高齢者保健福祉計画・介護保険事業計画策定のための実態調査結果報告について ● 仙台市高齢者保健福祉計画・介護保険事業計画の策定について
	平成26年	第8回 (6月4日)	<ul style="list-style-type: none"> ● 仙台市高齢者保健福祉計画・介護保険事業計画の策定について ● 高齢者保健福祉計画策定・介護保険事業計画策定のための実態調査報告について ● 本市の高齢化の状況等について ● 高齢者保健福祉計画・介護保険事業計画の主要事業取組について ● 本市における今後の高齢者保健福祉施策の方向性について ● 地域密着型サービス運営委員会（第8回会議）について
		第9回 (7月23日)	<ul style="list-style-type: none"> ● 高齢者保健福祉計画・介護保険事業計画の構成（案）について ● 高齢者保健福祉計画・介護保険事業計画の基本目標と施策の体系（案）について ● 高齢者保健福祉施策の推進（各論）について ● 地域密着型サービス運営委員会（第9回会議）について ● 地域包括支援センター運営委員会（第8回会議）について

第5期	平成26年	第10回 (9月3日)	<ul style="list-style-type: none"> ● 高齢者保健福祉施策の推論（各論）について
		第11回 (10月15日)	<ul style="list-style-type: none"> ● 高齢者保健福祉施策の推論（各論）について ● 地域密着型サービス運営委員会（第10回会議）について ● 地域包括支援センター運営委員会（第9回会議）について
		第12回 (10月29日)	<ul style="list-style-type: none"> ● 高齢者保健福祉施策の推進（各論）について ● 特別養護老人ホーム等の入所必要者数の試算について ● 介護給付対象サービス及び地域支援事業の量の見込み等について
		第13回 (11月12日)	<ul style="list-style-type: none"> ● 仙台市高齢者保健福祉計画・介護保険事業計画の中間案について ● パブリックコメントの実施について ● 地域包括支援センター運営委員会（第10回会議）について
		第14回 (12月24日)	<ul style="list-style-type: none"> ● 居宅介護支援事業に関する基準の条例制定について ● 地域包括支援センター運営委員会（第11回会議）について
	平成27年	第15回 (2月4日)	<ul style="list-style-type: none"> ● 仙台市高齢者保健福祉計画・介護保険事業計画中間案に係るパブリックコメント等の実施状況について ● 仙台市高齢者保健福祉計画・介護保険事業計画（案）について ● 地域密着型サービス運営委員会（第11回会議）について ● 地域包括支援センター運営委員会（第12回会議）について ● 仙台市介護保険事業計画のあり方（答申案）について
第6期	平成27年	第1回 (8月26日)	<ul style="list-style-type: none"> ● 会長及び副会長の選出 ● 仙台市介護保険審議会の概要等について ● 地域密着型サービス運営委員会及び地域包括支援センター運営委員会委員の指定 ● 仙台市高齢者保健福祉計画・介護保険事業計画の概要について ● 介護保険の実施状況について ● 地域密着型サービス運営委員会（第5期第12回会議）について ● 地域密着型サービス運営委員会（第6期第1回会議）について ● 地域包括支援センター運営委員会（第6期第1回会議）について
		第2回 (3月23日)	<ul style="list-style-type: none"> ● 平成28年度当初予算の概要について ● 新しい総合事業について ● 地域密着型サービス運営委員会（第6期第2回会議）について ● 地域密着型サービス運営委員会（第6期第3回会議）について ● 地域包括支援センター運営委員会（第6期第2回会議）について ● 地域包括支援センター運営委員会（第6期第3回会議）について ● 地域包括支援センター運営委員会（第6期第4回会議）について
	平成28年	第3回 (6月29日)	<ul style="list-style-type: none"> ● 介護保険の実施状況（平成27年度決算見込み版）について ● 仙台市「介護予防・日常生活支援総合事業（新しい総合事業）」について ● 地域密着型サービス運営委員会（第6期第4回会議）について
		第4回 (8月3日)	<ul style="list-style-type: none"> ● 仙台市「介護予防・日常生活支援総合事業（新しい総合事業）」修正案と「介護予防・生活支援サービス事業」の基準、報酬等（案）に対する市民意見募集（パブリックコメント）の実施について ● 第7期仙台市介護保険事業計画策定のための実態調査の実施について ● 地域包括支援センター運営委員会（第6期第5回会議）について ● 地域密着型サービス運営委員会（第6期第5回会議）について
		第5回 (11月9日)	<ul style="list-style-type: none"> ● 「介護予防・生活支援サービス事業」の基準や報酬等（案）の市民意見募集（パブリックコメント）の結果と「介護予防・生活支援サービス事業」の基準や報酬等（案）について ● 仙台市「介護予防・日常生活支援総合事業（新しい総合事業）」のスケジュールについて ● 仙台市介護保険事業計画策定のための実態調査（要介護者等調査）調査票について ● 地域密着型サービス運営委員会（第6期第6回会議）について
平成29年	第6回 (3月29日)	<ul style="list-style-type: none"> ● 仙台市高齢者保健福祉計画・介護保険事業計画の策定について ● 介護予防・日常生活支援総合事業について ● 地域包括支援センター運営委員会（第6期第6回会議）について ● 地域包括支援センター運営委員会（第6期第7回会議）について ● 地域密着型サービス運営委員会（第6期第7回会議）について 	
	第7回 (6月7日)	<ul style="list-style-type: none"> ● 仙台市高齢者保健福祉計画・介護保険事業計画の策定について ● 仙台市高齢者保健福祉計画・介護保険事業計画策定のための実態調査報告について ● 本市の高齢化の状況等について ● 仙台市高齢者保健福祉計画・介護保険事業計画の主要事業取り組みについて ● 本市における今後の高齢者保健福祉施策の方向性について ● 地域密着型サービス運営委員会（第6期第8回会議）について 	

第6期	平成29年	第8回 (7月19日)	<ul style="list-style-type: none"> ● 高齢者保健福祉計画・介護保険事業計画の基本目標と施策の体系（案）について ● 高齢者保健福祉施策の推進（各論）について ● 地域密着型サービス運営委員会（第6期第9回会議）について ● 地域包括支援センター運営委員会（第6期第8回会議）について
		第9回 (8月30日)	<ul style="list-style-type: none"> ● 高齢者保健福祉施策の推進（各論）について
		第10回 (9月13日)	<ul style="list-style-type: none"> ● 高齢者保健福祉施策の推進（各論）について
		第11回 (10月25日)	<ul style="list-style-type: none"> ● 高齢者保健福祉施策の推進（各論）について
		第12回 (11月8日)	<ul style="list-style-type: none"> ● 仙台市高齢者保健福祉計画・介護保険事業計画の中間案について ● パブリックコメントの実施について ● 地域包括支援センター運営委員会（第6期第9回会議）について
		第13回 (2月7日)	<ul style="list-style-type: none"> ● 仙台市高齢者保健福祉計画・介護保険事業計画中間案に係るパブリックコメント等の実施状況について ● 仙台市高齢者保健福祉計画・介護保険事業計画（案）について ● 地域密着型サービス運営委員会（第6期第11回会議）について ● 地域包括支援センター運営委員会（第6期第10回会議）について ● 仙台市介護保険事業計画のあり方（答申案）について
第7期	平成30年	第1回 (8月22日)	<ul style="list-style-type: none"> ● 会長及び副会長の選出 ● 仙台市介護保険審議会の概要等について ● 地域密着型サービス運営委員会及び地域包括支援センター運営委員会委員の指定 ● 仙台市高齢者保健福祉計画・介護保険事業計画の概要について ● 介護保険の実施状況について ● 地域密着型サービス運営委員会（第6期第12回会議）について ● 地域密着型サービス運営委員会（第7期第1回会議）について ● 地域包括支援センター運営委員会（第6期第11回会議）について ● 地域包括支援センター運営委員会（第7期第1回会議）について
		令和元年	第2回 (7月31日)

(3) 委員の構成（令和元年12月1日現在）

被保険者を代表する委員	4人
学 識 経 験 者	4人
保健・医療関係者を代表する委員	4人
福祉関係者を代表する委員	4人
介護保険関連事業者を代表する委員	4人
合 計	20人

(4) 委 員 名 簿

(敬称略)

令和元年12月1日現在

区 分	氏 名	所 属 ・ 役 職 等
被 保 険 者 代 表	岩 渕 秀 子	被保険者代表
	木 村 昭 憲	被保険者代表
	斉 藤 誠 一	被保険者代表
	森 高 広	被保険者代表
学 識 経 験 者	井 野 一 弘	仙台弁護士会
	◎ 辻 一 郎	東北大学大学院医学系研究科教授
	橋 本 啓 一	仙台市議会議員
	○ 宮 林 幸 江	東北福祉大学健康科学部保健看護学科教授
保 健 ・ 医 療 関 係 者	小 坂 浩 之	(一社)仙台市薬剤師会常務理事
	駒 井 伸 也	(一社)仙台歯科医師会副会長
	佐 藤 功 子	(公社)宮城県看護協会 若林訪問看護ステーション所長
	長 野 正 裕	(一社)仙台市医師会副会長
福 祉 関 係 者 等	板 橋 純 子	(一社)宮城県社会福祉士会 権利擁護センターばあとな宮城運営委員
	大 内 修 道	仙台市民生委員児童委員協議会会長
	若 生 栄 子	(公社)認知症の人と家族の会宮城県支部 代表
	渡 邊 純 一	(社福)仙台市障害者福祉協会常務理事
介 護 保 険 事 業 関 係 者	草 刈 拓	宮城県ケアマネジャー協会副会長
	鈴 木 峻	仙台市老人福祉施設協議会副会長
	田 口 美 之	仙台介護サービスネットワーク事務局長
	土 井 勝 幸	宮城県老人保健施設連絡協議会理事

◎ : 会長

○ : 副会長

そ の 他

1 苦情等対応フロー（平成30年度時点）

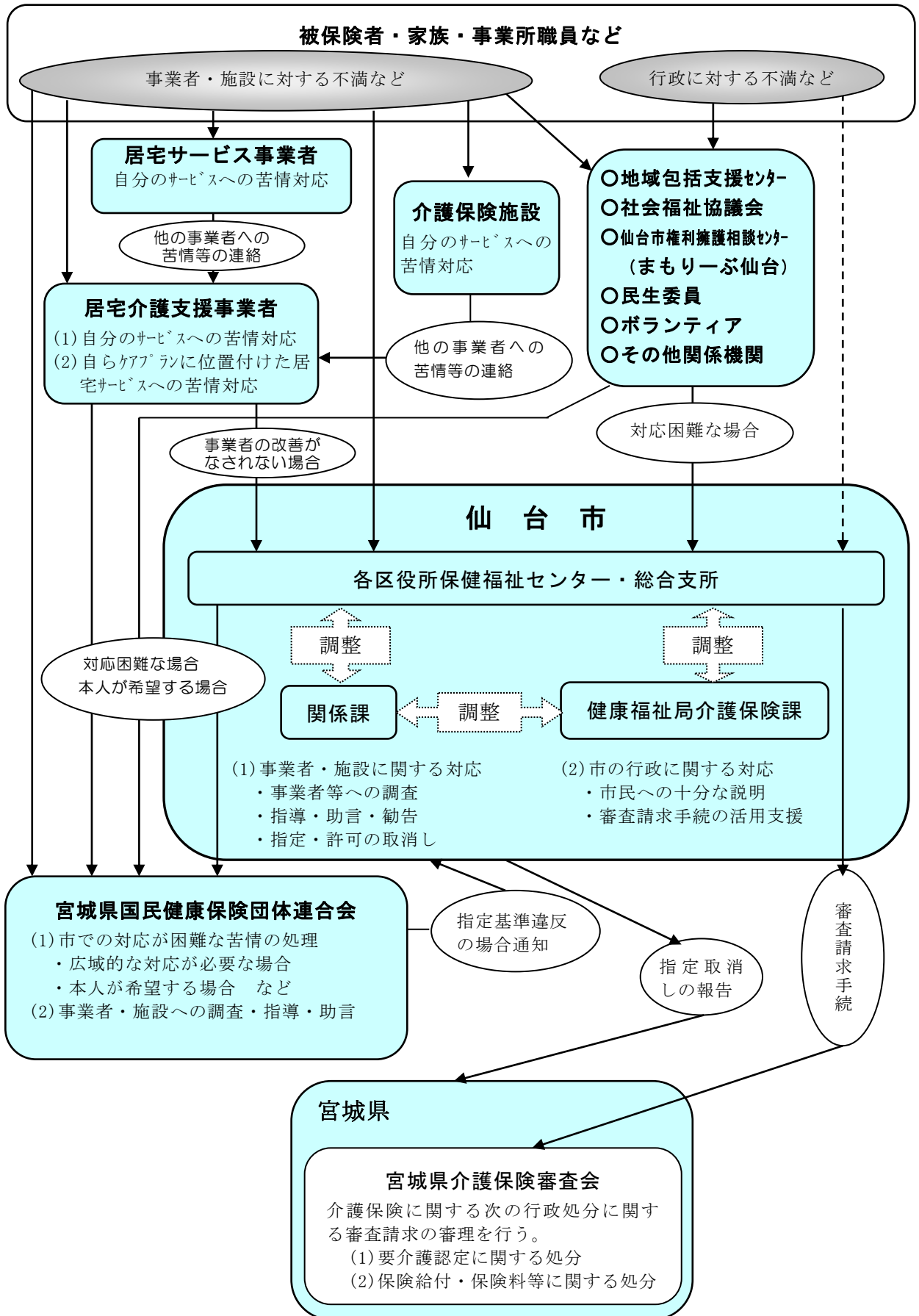

2 審査請求の状況について

(1) 審査請求件数

(平成30年度末)

	受理件数	取下げ件数	裁 決 件 数			審 理 中	
			却 下	認 容	棄 却		
26年度	5	2	3	0	0	3	0
27年度	0	0	0	0	0	0	0
28年度	2	0	2	0	1	1	0
29年度	1	0	0	0	0	0	1
30年度	0	0	0	0	0	0	0
累計	8	2	5	0	1	4	1

※上記の件数は、宮城県介護保険審査会において受理した審査請求に関する件数である。

(2) 審査請求の概要（平成30年度分）

平成30年度における審査請求はありません。

3 市政出前講座実施状況

市政出前講座（市民の皆様の要望により市の職員が出向いて、政策や事業について説明するとともに意見交換を行う）において「よくわかる介護保険」をテーマとして、平成14年度より実施。

年度	開催回数
14	22回
15	31回
16	25回
17	26回
18	41回
19	13回
20	8回
21	7回
22	14回
23	9回
24	9回
25	12回
26	9回
27	9回
28	11回
29	2回
30	3回

4 指定居宅介護支援事業所等への説明会・研修会実施状況

研修等の区分	実施時期	対 象	研修等の内容
集団指導	平成30年 6月12日	市内の指定居宅 介護支援事業所 等	(1)平成30年度実地指導・ケアプラン適正化事業の実施について (2)平成29年度実地指導結果及び留意事項について (3)居宅介護支援業務・介護予防支援業務における留意点について
居宅介護支援専門 員等研修会	平成30年 6月12日	市内の指定居宅 介護支援事業 所、指定介護予 防支援事業所 (地域包括支援 センター)、指 定小規模多機能 型居宅介護事業 所、指定看護小 規模多機能型居 宅介護事業所	テーマ「保健福祉サービスの活用について」 (1)障害者総合支援法の仕組みと介護保険制度との関連等について (2)生活保護法における介護扶助の取り扱いについて (3)高齢者在宅福祉サービスについて (4)地域包括ケアの推進について (*初任者向け研修会)
	平成30年 7月13日		テーマ「医療と介護の連携について ～ケアマネに求められる役割と情報共有のあり方～」 講話 講 師 医療法人 草恵会 院長 草刈 拓氏
	平成30年 9月11日		テーマ「高齢者の口腔ケア～情報伝達のポイント～」 講話 (1)高齢者の口腔ケアの重要性 ～「食べる力」に注目して介護力アップ 東北大学大学院歯学研究所加齢歯科学分野 教授 服部 佳功氏 (2)歯科訪問診療の実際～ケアマネに期待すること 仙台歯科福祉プラザ 歯科医師 板橋 志保氏 (3)会話から気づけますか？お口の問題 仙台市職員
	平成31年 2月13日		テーマ「高齢者の栄養スクリーニングとアセスメント ～栄養課題の伝え方～」 講話と演習 講 師 むらた日帰り外科手術WOCクリニック 在宅訪問管理栄養士 塩野崎 淳子氏
施設等介護支援専門 員研修会	平成30年 12月10日	市内の介護老人 福祉施設、介護 老人保健施設、 認知症対応型共 同生活介護事業 所、特定施設入 居者生活介護事 業所	テーマ「チームケアによる個別ケアの実践 ～アセスメントの方法とケアプランの作成～①」 講話 講 師 東洋大学 ライフデザイン学部 生活支援学科 准教授 高野 龍昭 氏
	平成31年 1月23日		テーマ「チームケアによる個別ケアの実践 ～アセスメントの方法とケアプランの作成～②」 演習 講 師 東洋大学 ライフデザイン学部 生活支援学科 准教授 高野 龍昭 氏
講演会 (ケアマネジメン ト研修会)	平成30年 11月2日	市内指定居宅介 護支援事業所等	テーマ「ケアプラン作成について ～その人らしさに注目した課題と目標の設定～」 講話 講 師 ケアタウン総合研究所 代表 高室 成幸氏

研修等の区分	実施時期	対 象	研修等の内容
研修会 (住宅改修事業者 研修会)	平成30年 10月29日	「介護保険住宅 改修事業者リス ト」に掲載され ている住宅改修 事業者および新 規掲載を希望す る住宅改修事業 者	講演 テーマ「相談から振り返る住宅改修対応」 講 師 社会福祉法人愛泉会 南中山地域包括支援センター 所長 西澤 英之氏
	平成30年 11月9日		

このページは空白です。

組 織

1 事務機構

(平成31年4月1日現在)

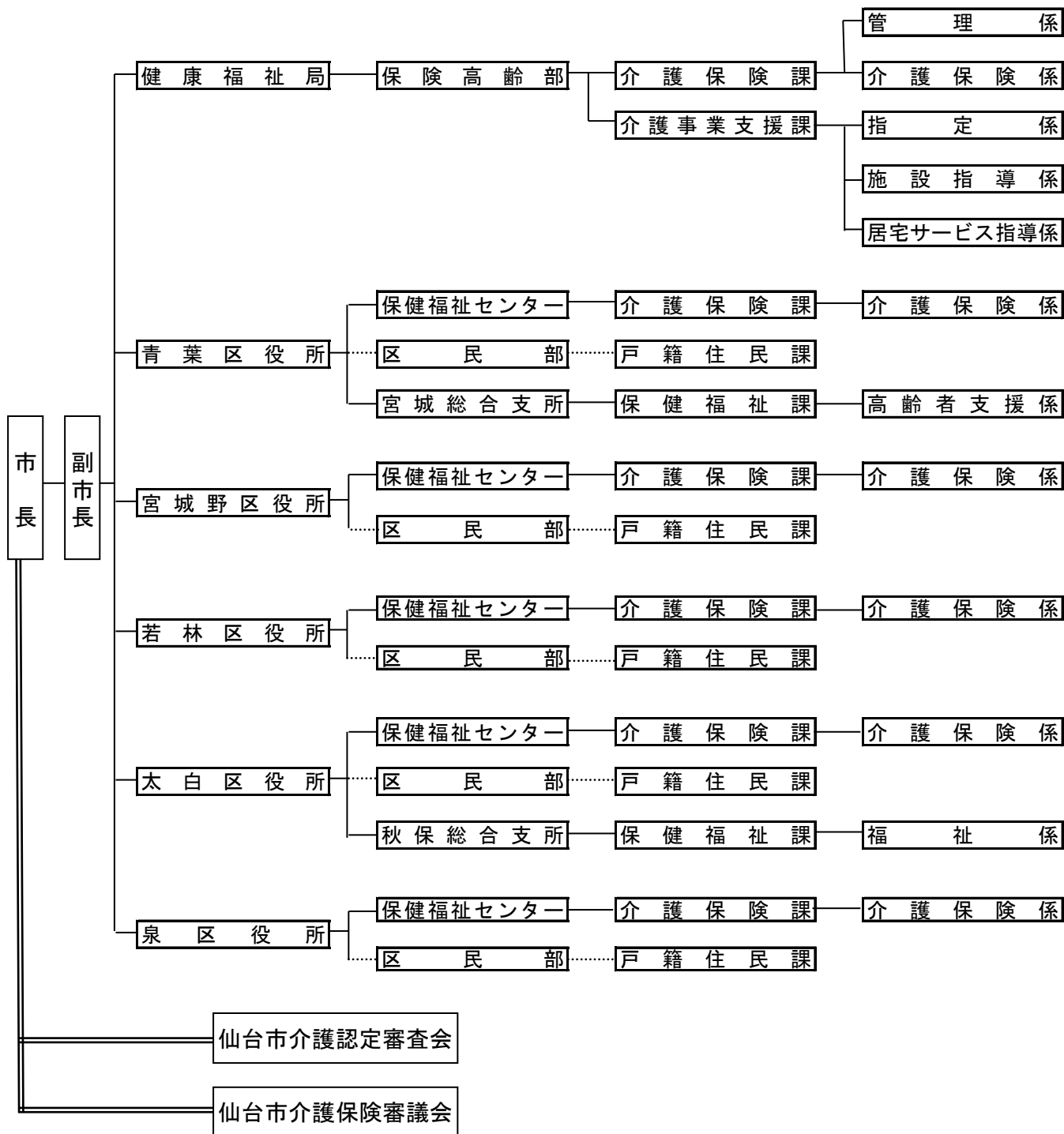

2 事務分掌

(1) 本 庁

(平成31年4月1日現在)



(2) 区 役 所

(平成31年4月1日現在)

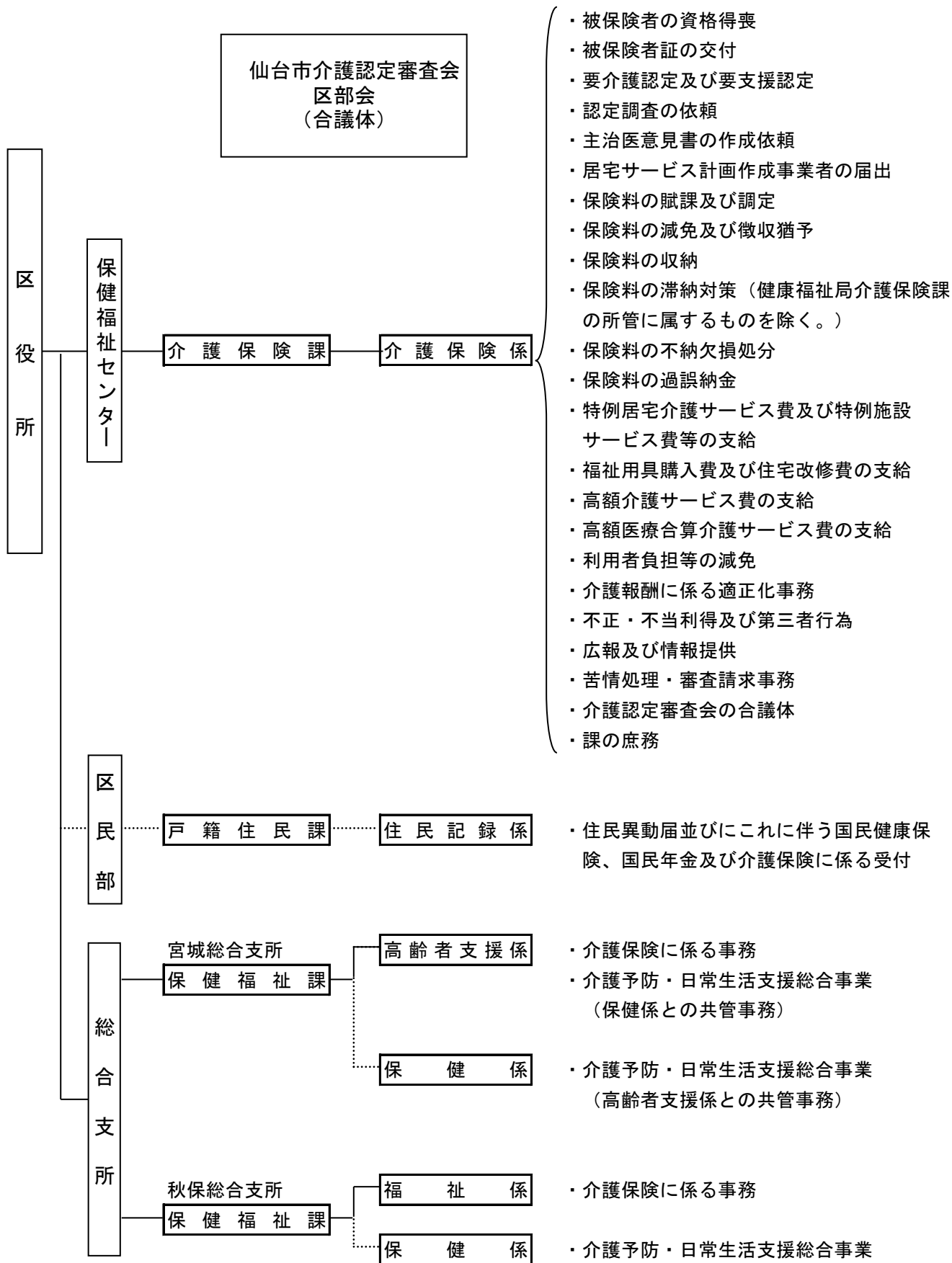

3 職 員 配 置 状 況

(平成31年4月1日現在)

所 属	職 名	課長	主幹	係長	主査	主任・主事・ 専門員	合計
健康福祉局 保険高齢部 介護保険課		1	0	2	0	11	14
	管 理 係			1		3	4
	介 護 保 険 係			1		8	9
健康福祉局 保険高齢部 介護事業支援課		1	0	3	2	17	23
	指 定 係			1	1	6	8
	施 設 指 導 係			1		4	5
	居 宅 サ ー ビ ス 指 導 係			1	1	7	9
区 役 所		5 (2)	1 (0)	4 (2)	1 (0)	44 (2)	55 (6)
保健福祉センター 介護保険課		5	1	4	1	42	53
青 葉 区		1		1	1	11	14
宮 城 野 区		1		1		7	9
若 林 区		1	1			7	9
太 白 区		1		1		9	11
泉 区		1		1		8	10
総合支所 保健福祉課		0 (2)	0 (0)	0 (2)	0 (0)	2 (2)	2 (6)
宮城総合支所		(1)		(1)		2	2 (2)
秋保総合支所		(1)		(1)		(2)	0 (4)
全 市 合 計		7 (2)	1 (0)	9 (2)	3 (0)	72 (2)	92 (6)

() 内は、他業務を兼務している職員の外数

4 所在地等

(平成31年4月1日現在)

健康福祉局 保険高齢部 介護保険課		〒980-8671 仙台市青葉区国分町三丁目7-1	(代表) 022-261-1111	(FAX) 022-214-4443
課長	(直通)	022-214-5223	(内線)	3290
管理係	(直通)	022-214-8246	(内線)	3291~3
介護保険係	(直通)	022-214-5225	(内線)	3294~8
健康福祉局 保険高齢部 介護事業支援課				(FAX) 022-214-4443
課長	(直通)	022-214-8508	(内線)	3320
指定係	(直通)	022-214-8169	(内線)	3235~9
施設指導係	(直通)	022-214-8318	(内線)	3321~3, 3348
居宅サービス指導係	(直通)	022-214-8192	(内線)	3324~9, 3339
区役所				
保健福祉センター 介護保険課 介護保険係				
青葉区	〒980-8701 仙台市青葉区上杉一丁目5-1	(代表) 022-225-7211	(FAX) 022-225-7721	(内線) 6745~50, 6306
宮城野区	〒983-8601 仙台市宮城野区五輪二丁目12-35	(代表) 022-291-2111	(FAX) 022-298-0717	(内線) 6745~50
若林区	〒984-8601 仙台市若林区保春院前丁3-1	(代表) 022-282-1111	(FAX) 022-282-1280	(内線) 6745~50, 6511
太白区	〒982-8601 仙台市太白区長町南三丁目1-15	(代表) 022-247-1111	(FAX) 022-308-5002	(内線) 6745~50
泉区	〒981-3189 仙台市泉区泉中央二丁目1-1	(代表) 022-372-3111	(FAX) 022-374-3301	(内線) 6745~9
総合支所 保健福祉課				
宮城総合支所 (高齢者支援係)	〒989-3125 仙台市青葉区下愛子字観音堂5	(代表) 022-392-2111	(FAX) 022-392-0571	(内線) 5441, 5443~5445
秋保総合支所 (福祉係)	〒982-0243 仙台市太白区秋保町長袋字大原45-1	(代表) 022-399-2111	(FAX) 022-399-2580	(内線) 5231~6

沿 革

介護保険制度の沿革

年 月	介護保険制度のあゆみ	仙台市の取り組み
昭和37年	○ 訪問介護（ホームヘルプ）事業の創設	
昭和38年	○ 老人福祉法制定，特別養護老人ホーム創設	
昭和53年	○ ショートステイ事業の創設	
昭和54年	○ 日帰り介護（デイサービス）事業の創設	
昭和57年	○ 老人保健法制定	
昭和61年	○ 老人保健施設創設	
平成元年	○ 「高齢者保健福祉推進10か年戦略（ゴールドプラン）」を大蔵・厚生・自治の三大臣合意により策定	
平成2年	○ 在宅福祉サービスの積極的な推進，在宅・施設サービスにおける実施権限の市町村への一元化	
	○ 各地方自治体の老人保健福祉計画の策定の義務づけ（社会福祉関係八法の改正）	
平成3年	○ 老人訪問看護制度の創設	
平成4年	4月	○ 高齢化社会対策本部設置（助役を本部長とし，局長クラスで構成）
平成5年		○ 各地方自治体 老人保健福祉計画作成
平成6年	3月	○ 「21世紀福祉ビジョン」の策定（ゴールドプランを見直し，新高齢者保健福祉推進10か年戦略（新ゴールドプラン）の策定と新介護システムの構築を提言） ○ 厚生省 高齢者介護対策本部を設置
	4月	○ 高齢者介護・自立支援システム研究会の報告（「高齢者の自立支援」を基本理念とし，「社会保険方式」に基礎をおいたシステムの創設を提言）
	12月	○ 「新高齢者保健福祉推進10か年戦略（新ゴールドプラン）」を大蔵・厚生・自治の三大臣合意により策定
平成7年	2月	○ 老人保健福祉審議会が「公的介護保険制度」について審議開始
	7月	○ 社会保障制度審議会が「社会保障体制の再構築（～安心して暮らせる21世紀の社会を目指して～）」を勧告
平成8年	4月	○ 老人保健福祉審議会が「公的介護保険制度」について最終報告
	5月	○ 高齢化社会対策本部幹事会（各局次長クラスで構成）開催 ○ 高齢化社会対策本部会議開催 ・ 幹事会の中に，高齢者介護保険対応検討専門部会（高齢部長を部会長とし，関係課長クラスで構成）を設置 ・ 専門部会の中に，高齢者介護保険対応検討専門部会プロジェクトチーム（関係各課の事務担当者で構成）を設置

年 月	介護保険制度のあゆみ	仙台市の取り組み	
平成8年	6月	○ 厚生省 老人保健福祉審議会に介護保険制度（案）大綱を諮問 ○ 老人保健福祉審議会 厚生省に介護保険制度（案）大綱について答申 ○ 介護保険制度創設に関する与党合意	○ 高齢者介護保険対応検討専門部会開催
	8月		○ 高齢化社会対策本部幹事会開催 ○ 高齢化社会対策本部会議開催
	9月	○ 介護保険法要綱（案）修正事項に関する与党合意（市町村に対する財政面、事務面の支援等の強化） ※全国市長会、全国町村会において了承	○ 高齢者介護保険対応検討専門部会プロジェクトチーム会議開催
	10月		○ 高齢化社会対策本部幹事会開催
	11月	○ 第139回臨時国会に介護保険制度関連三法案を提出	
	12月	○ 第139回臨時国会閉会 介護保険制度関連三法案は継続審議	
平成9年	1月		○ 高齢化社会対策本部幹事会開催 ○ 高齢化社会対策本部会議開催
	4月		○ 健康福祉局高齢部高齢企画課に介護保険係（係長1，係員2）を設置
	5月	○ 第140回臨時国会衆議院本会議で介護保険関連三法案を修正可決，参議院に送付	
	6月	○ 第140回臨時国会閉会 介護保険制度関連三法案は継続審議	
	7月		○ 高齢者介護保険対応検討専門部会開催 ○ 関係団体，市民団体，市民等への出前説明会開始
	8月		○ 高齢化社会対策本部幹事会開催 ○ 高齢者介護保険対応検討専門部会プロジェクトチーム会議開催 ○ 平成9年度要介護認定モデル事業実施（宮城野区：対象者100人）
平成9年	9月		○ 高齢化社会対策本部会議開催
	10月		○ 高齢企画課介護保険係 係員1名増員
平成9年	12月	○ 第141回臨時国会参議院本会議で介護保険関連三法案を再修正可決し，衆議院に回付（3日） ○ 衆議院本会議で介護保険制度関連三法案可決成立（9日） ○ 介護保険制度関連三法公布（17日） ○ 厚生省 介護保険制度実施推進本部（高齢者介護対策本部を名称変更），介護保険制度施行準備室（介護保険制度準備室を名称変更）を設置	

年 月	介護保険制度のあゆみ	仙台市の取り組み
平成10年	1月	○ 医療保険福祉審議会老人保健福祉部会が政省令（案）等の審議開始
	2月	○ 高齢化社会対策本部幹事会開催 ○ 高齢化社会対策本部会議開催 ○ 高齢者介護保険対応検討専門部会開催
	4月	○ 医療保険福祉審議会介護給付費部会が介護報酬設定等の審議開始
	8月	○ 健康福祉局保険高齢部介護保険準備室（室長1，主査2，係員7，保健婦1）を設置 ○ 平成10年第1回介護支援制度等調査特別委員会 ○ 仙台市介護保険事業計画策定委員会設置（第1回会議） ○ 事業計画策定のための実態調査実施 ・高齢者一般調査 ・要援護高齢者需要調査
	9月	○ 第1回介護支援専門員実務研修受講試験実施（9月20日・27日，10月4日・11日） ○ 厚生省 医療保険福祉審議会介護給付費部会に「介護報酬の主な論点と基本的な考え方（案）中間とりまとめ」を提出
	10月	○ 平成10年度要介護認定モデル事業実施（全区：対象者341人） ○ 第2回介護保険事業計画策定委員会
	11月	○ 介護保険準備室（係員2）増員 ○ 平成10年第2回介護支援制度等調査特別委員会 ○ 「高齢社会を考えるつどい」（各区，各総合支所の7か所） ○ 第3回介護保険事業計画策定委員会
	12月	○ 介護保険法施行令，介護保険の国庫負担金の算定等に関する政令公布
平成11年	1月	○ 平成10年第3回介護支援制度等調査特別委員会 ○ 第4回介護保険事業計画策定委員会
	3月	○ 介護保険法施行規則，指定居宅サービス等の事業の人員，設備及び運営に関する基準，介護保険の医療保険者の納付金の算定等に関する省令等を公布 ○ 第5回介護保険事業計画策定委員会 ○ 介護関連サービスの提供に関する意向調査実施
	4月	○ 介護保険準備室（主幹1）増員 ○ 各区保健福祉センター高齢保健福祉課介護保険係（係長5，係員33）を設置，宮城総合支所保健福祉課福祉係（係員1）増員 ○ （財）仙台市在宅福祉サービス公社訪問調査係に職員（保健婦7）を派遣 訪問調査員は41名体制
	5月	○ 第6回介護保険事業計画策定委員会
6月	○ 第7回介護保険事業計画策定委員会 ○ 介護保険制度・介護保険事業計画市民説明会（市民センター50か所）	

年 月	介護保険制度のあゆみ	仙台市の取り組み	
平成11年	7月	○ 第2回介護支援専門員実務研修受講試験実施	○ 平成11年第1回介護支援制度等調査特別委員会 ○ 第8回介護保険事業計画策定委員会
	8月		○ 平成11年第2回介護支援制度等調査特別委員会 ○ 第9回介護保険事業計画策定委員会 ○ 第10回介護保険事業計画策定委員会
	9月	○ 準備要介護認定の申請受付開始	○ 介護保険事業計画（中間報告公表）
	10月	○ 介護保険制度に関する与党三党申し入れ ○ 介護保険制度の円滑な実施のための特別対策の決定	○ 平成11年第3回介護支援制度等調査特別委員会
	11月	○ 介護保険法の円滑な実施のための特別対策の公表	○ 平成11年第4回介護支援制度等調査特別委員会 ○ 第11回介護保険事業計画策定委員会
	12月	○ 今後5か年間の高齢者保健福祉施策の方向～ゴールドプラン21～の策定	○ 介護支援制度等調査特別委員会中間報告
平成12年	1月		○ 平成11年第5回介護支援制度等調査特別委員会 ○ 第12回介護保険事業計画策定委員会
	2月	○ 介護報酬単価告示	○ 第13回介護保険事業計画策定委員会 ○ 仙台市介護保険事業計画策定 ○ 仙台市基準該当サービス及び基準該当居宅介護支援に関する規則施行
	4月	○ 介護保険法施行 ※特別対策により、平成12年9月まで第1号被保険者の保険料を徴収せず ○ 短期入所サービスの振替利用制度の実施	○ 仙台市介護保険条例施行 ○ 仙台市介護保険条例施行規則施行 ○ 高齢化社会対策本部を高齡社会対策推進本部に名称変更 ○ 組織変更・減員（主幹1） ・健康福祉局保険高齢部介護保険課（課長1，主幹1，係長1，係員9，保健1）を設置（介護保険準備室を廃止） ・各区介護保険係（係員11）増員 ・宮城総合支所保健福祉課福祉係（係員1）増員 ○ 平成11年第6回介護支援制度等調査特別委員会
	5月	○ ケアマネジャー支援センター設置（～平成18年3月）	○ 「介護保険制度施行に伴うサービス利用の傾向調べ」実施 ○ 「介護保険制度の課題把握のためのアンケート」実施
	6月		○ 介護支援制度等調査特別委員会報告
	9月		○ 仙台市介護保険運営委員会設置 ○ 「居宅介護支援事業所等業務実施状況調査」実施 ○ 「介護サービス利用者意識調査」実施

年 月	介護保険制度のあゆみ	仙台市の取り組み	
平成12年	10月	○ 第1号被保険者の保険料徴収開始 ※特別対策により、平成13年9月まで第1号被保険者の保険料を1/2に軽減	○ 社会福祉法人等による生計困難者に対する介護保険サービスに係る利用者負担額減免措置事業（社福減免）の実施
	11月		○ 介護保険運営委員会（第1回会議）
	12月	○ 福祉用具貸与、住宅改修の保険給付の範囲拡大	○ 「介護保険サービス利用に関する調査」実施 ○ 介護保険運営委員会（第1回勉強会）
平成13年	1月	○ 短期入所サービス振替利用制度変更（月ごとの振替上限日数14日を撤廃） ○ 介護保険施設入所者標準負担額及び特定標準負担額の改定（1日につき760円から780円に） ○ 省庁再編（厚生省と労働省を再編し厚生労働省が発足、老健局は5課1室体制となる）	平成9年度～平成12年度の関係団体、市民団体、市民等への出前説明会（実績） 回数578回 参加者 延べ29,358人 ○ 予防・生活支援事業の追加実施（住宅改修理由書作成、短期入所サービス振替利用手続きに対し、補助金（2,000円/件）を交付）
	2月		○ 介護サービス試行評価事業の実施（2月～3月） ○ 介護保険運営委員会（第2回会議）
	3月		○ 介護保険運営委員会（第3回会議） ○ 介護保険事業者リスト作成・配付
	4月		○ 介護保険課（係員1）増員 ○ （財）仙台市在宅福祉サービス公社を廃止し、（財）仙台市健康福祉事業団在宅福祉部訪問調査センターに保健婦6を派遣 ※訪問調査員は49名体制（保健婦6名を含む。） ○ 介護保険運営委員会（第4回会議）
	7月		○ 介護保険運営委員会（第5回会議）
	8月		○ 介護保険運営委員会（第2回勉強会）
	10月	○ 第1号被保険者保険料の本来額徴収開始 ○ 介護保険制度の検証・見直のため社会保障審議会に介護給付費分科会を設置	○ 第1号被保険者保険料の生活困窮者に対する減免制度開始
	11月		○ 介護保険運営委員会（第6回会議）
	12月		○ 仙台市介護保険事業計画及び高齢者保健福祉計画策定のための実態調査
	平成14年	1月	○ 訪問通所サービスと短期入所サービスの利用限度額の一本化
3月			○ 介護保険運営委員会（第7回会議）
5月			○ 介護保険運営委員会（第8回会議）
6月			○ 介護保険運営委員会（第9回会議）
7月			○ 介護保険運営委員会（第10回会議）
8月		○ 事業者評価方法の検討のため介護サービス選択のための評価の在り方に関する検討会設置	○ 高齢社会対策推進本部会議
9月			○ 介護保険運営委員会（第11回会議）

年 月	介護保険制度のあゆみ	仙台市の取り組み	
平成14年	10月	<ul style="list-style-type: none"> ○ 第5回介護支援専門員実務研修受講試験実施 ○ 仙台市介護保険事業計画中間報告公表 ・市民意見の聴取 ○ 市民説明会開催 <div style="border: 1px solid black; border-radius: 15px; padding: 10px; margin-top: 10px;"> <ul style="list-style-type: none"> ● 市民説明会 各区・各総合支所単位に1回ずつ、計7回開催し、来場者は467人。 ● 市民意見 212人から280件の意見を中間報告書綴込みはがき等によりいただきました。 </div>	
	11月	○ 介護保険運営委員会（第12回会議）	
	12月	○ 介護保険運営委員会（第13回会議）	
平成15年	1月	○ 介護保険運営委員会（第14回会議）	
	3月	<ul style="list-style-type: none"> ○ 介護報酬単価改訂公表 ○ ゴールドプラン21以後の高齢者介護についての検討機関として高齢者介護研究会設置 	
	4月	<ul style="list-style-type: none"> ○ 介護保険法改正 ○ 高齢低所得者の利用負担軽減措置の利用者負担率を6%へ引き上げ 	<ul style="list-style-type: none"> ○ 仙台市介護保険条例改正 ○ 介護保険審議会公募委員募集
	5月	○ 法施行後5年を目処とした全般的な法見直のため社会保障審議会に介護保険部会設置	
	6月	○ 高齢者介護研究会検討結果を「2015年の高齢者介護」として報告	
	7月		○ 介護保険審議会（第2期計画期間第1回会議）
	8月		○ 介護保険審議会（第2期計画期間第2回会議）
	10月	○ 第6回介護支援専門員実務研修受講試験実施	
	12月		○ 介護保険審議会（第2期計画期間第3回会議）
平成16年	1月	○ 介護制度改革について福祉、医療、年金など制度横断的な関連施策の総合的な調整を行うため、厚生労働事務次官を本部長とする「介護制度改革本部」を設置	○ 介護保険審議会（第2期計画期間第4回会議）
	4月		○ 介護保険審議会（第2期計画期間第5回会議）
	6月		○ 仙台市介護保険事業計画及び高齢者保健福祉計画策定のための実態調査
	7月	○ 社会保障審議会・介護保険部会「介護保険制度見直しに関する意見」とりまとめ	
	9月	○ 介護制度改革広報センターの設置	
	10月		○ 介護保険審議会（第2期計画期間第6回会議）
	12月	○ 社会保障審議会・介護保険部会「被保険者・受給者の範囲」の拡大に関する意見」とりまとめ	

年 月	介護保険制度のあゆみ	仙台市の取り組み
平成17年	1月	○ 介護保険審議会（第2期計画期間第7回会議）
	2月	○ 介護保険法改正案を国会提出
	3月	○ 高齢低所得者の利用負担軽減措置終了 ○ 介護保険審議会（第2期計画期間第8回会議）
	5月	○ 介護保険審議会（第2期計画期間第9回会議）
	6月	○ 介護保険法改正法が可決成立(29日公布) ○ 介護保険課に嘱託徴収員2名配置 ○ 介護保険審議会（第2期計画期間第10回会議）
	7月	○ 介護保険審議会（第2期計画期間第11回会議）※社会福祉審議会老人福祉専門分科会と合同開催
	8月	○ 介護保険審議会（第2期計画期間第12回会議）
	10月	○ 改正介護保険法一部施行 ・施設給付の見直し （食費・居住費を自己負担に） ○ 社会福祉法人等による生計困難者に対する介護保険サービスに係る利用者負担額軽減措置事業の制度改正 ○ ユニット型個室に係る社会福祉法人等による生計困難者に対する利用者負担額軽減制度特例措置開始(平成18年3月まで) ○ 介護保険審議会（第2期計画期間第13回会議）※社会福祉審議会老人福祉専門分科会と合同開催
	11月	○ 介護保険審議会（第2期計画期間第14回会議）※社会福祉審議会老人福祉専門分科会と合同開催
12月	○ 仙台市高齢者保健福祉計画（介護保険事業計画）中間報告公表・市民意見の聴取 ○ 市民説明会開催 <div style="border: 1px solid black; border-radius: 15px; padding: 10px; margin-top: 10px;"> <ul style="list-style-type: none"> ●市民説明会 本庁舎8階ホールで開催し、来場者は約150人。 ●市民意見 214人から404件の意見を中間報告書綴込みはがき等によりいただきました。 </div>	
平成18年	1月	○ 介護保険審議会（第2期計画期間第15回会議）※社会福祉審議会老人福祉専門分科会と合同開催
	2月	○ 介護保険審議会（第2期計画期間第16回会議）※社会福祉審議会老人福祉専門分科会と合同開催 ○ 介護保険審議会答申「仙台市介護保険事業計画のあり方について」
	3月	○ 厚生労働省老健局長，社会・援護局長，障害保健福祉部長の私的検討会「介護保険制度の被保険者・受給者範囲に関する有識者会議」第1回会議開催 ○ 介護保険審議会（第2期計画期間第17回会議）

年 月	介護保険制度のあゆみ	仙台市の取り組み	
平成18年	4月	<ul style="list-style-type: none"> ○ 改正介護保険法施行 ・新予防給付, 地域支援事業開始 	<ul style="list-style-type: none"> ○ 組織変更 ・介護保険課に指導係(係長1, 係員5)を設置 ○ 仙台市介護保険条例改正 ○ 地域包括支援センター41か所開設 ○ 障害者ホームヘルプサービス利用者に対する支援措置事業の制度改正 ○ 社会福祉法人等による生計困難者に対する介護保険サービスに係る利用者負担額軽減措置事業の制度改正
	5月		○ 介護保険審議会公募委員募集
	7月		○ 介護保険審議会(第3期計画期間第1回会議)
	8月		○ 介護保険審議会(第3期計画期間第2回会議)
	12月		○ 介護保険審議会(第3期計画期間第3回会議)
平成19年	2月		<ul style="list-style-type: none"> ○ せんだい訪問調査センター事務所移転 キムラオフィスビル3F→交通局庁舎4F ○ 介護保険審議会に地域包括支援センター運営委員会を設置
	3月	○ 「介護保険料のあり方に関する検討会」第1回会議開催	○ 介護保険審議会(第3期計画期間第4回会議)
	7月		○ 介護保険審議会(第3期計画期間第5回会議)
	8月	○ 「社会福祉事業に従事するも者の確保を図るための措置に関する基本的な指針」改正	
	10月		○ 仙台市介護保険事業計画及び高齢者保健福祉計画策定のための実態調査
平成20年	1月		○ 介護保険審議会(第3期計画期間第6回会議)
	3月	○ 改正介護保険法施行令等施行 税制改正の影響に伴う介護保険料の激変緩和措置を規定, 高額医療・高額介護合算制度の創設	<ul style="list-style-type: none"> ○ 介護保険審議会(第3期計画期間第7回会議) ○ 仙台市介護保険条例改正 税制改正の影響に伴う介護保険料の激変緩和措置を実施
	4月	○ 「介護労働者の確保・定着等に関する研究会」第1回会議開催	○ 介護保険課嘱託徴収員を2名増員
	5月	○ 「介護従事者等の人材確保のための介護従事者等の処遇改善に関する法律」施行	
	6月		○ 介護保険審議会(第3期計画期間第8回会議) ※社会福祉審議会老人福祉専門分科会と合同開催
	7月	○ 「介護の日」(11月11日)を設定	
	8月		<ul style="list-style-type: none"> ○ 介護保険審議会(第3期計画期間第9回会議) ※社会福祉審議会老人福祉専門分科会と合同開催 ○ 介護保険審議会(第3期計画期間第10回会議) ※社会福祉審議会老人福祉専門分科会と合同開催
	10月		○ 介護保険審議会(第3期計画期間第11回会議) ※社会福祉審議会老人福祉専門分科会と合同開催
	11月	○ 「安心と希望の介護ビジョン」策定	○ 介護保険審議会(第3期計画期間第12回会議) ※社会福祉審議会老人福祉専門分科会と合同開催

年 月	介護保険制度のあゆみ	仙台市の取り組み
平成20年 12月		<ul style="list-style-type: none"> ○ 仙台市高齢者保健福祉計画（介護保険事業計画）中間報告公表・市民意見の募集 ○ 市民説明会開催 <div style="border: 1px solid black; border-radius: 15px; padding: 10px; margin-top: 10px;"> <ul style="list-style-type: none"> ● 市民説明会 各区役所単位に1回ずつ計5回開催し、来場者は82人。 ● 市民意見 272人から733件の意見を中間報告書綴込みはがき等によりいただきました。（市政モニターへのアンケート含む） </div>
平成21年	1月	○ 介護保険審議会（第3期計画期間第13回会議）※社会福祉審議会老人福祉専門分科会と合同開催
	2月	<ul style="list-style-type: none"> ○ 「特別養護老人ホームにおける看護職員と介護職員の連携によるケアの在り方に関する検討会」第1回会議開催 ○ 介護保険審議会（第3期計画期間第14回会議）※社会福祉審議会老人福祉専門分科会と合同開催 ○ 介護保険審議会答申「仙台市介護保険事業計画のあり方について」
	3月	<ul style="list-style-type: none"> ○ 仙台市介護保険事業臨時基金条例制定 ○ 仙台市介護保険条例改正 ○ 介護報酬改定に係る事業者説明会開催 ○ 税制改正の影響に伴う介護保険料の激変緩和措置の終了
	4月	<ul style="list-style-type: none"> ○ 改正介護保険法施行令等施行介護報酬改定等の実施 ○ 要介護認定方法の見直しの実施（経過措置含む） ○ 「要介護認定の見直しに係る検証・検討会」第1回会議開催 ○ 「社会保障審議会介護給付費分科会調査実施委員会」第1回会議開催 ○ 地域包括支援センターを41か所から44か所に増設
	5月	<ul style="list-style-type: none"> ○ 改正介護保険法等施行介護サービス事業者に対する業務管理体制の整備の義務付け ○ 介護保険審議会公募委員募集
	6月	○ 介護予防普及啓発事業「SKY大作戦（Sendai Kaigo Yobou）」を展開
	7月	<ul style="list-style-type: none"> ○ 厚生労働省老健局の組織等の見直し課名変更ほか（介護保険課→介護保険計画課、計画課→高齢者支援課） ○ 介護保険審議会（第4期計画期間第1回会議）
	9月	○ 要介護認定方法の見直しに伴う経過措置の廃止
	10月	<ul style="list-style-type: none"> ○ 平成21年度介護従事者処遇状況等調査の実施 ○ 要介護認定方法の再見直しの実施 ○ 介護施設等サービス向上支援事業（ふるさと雇用再生特別基金事業活用）の実施 ○ 介護職員処遇改善等臨時特例基金条例制定（宮城県）
	11月	○ 「全国地域包括ケア推進会議」第1回会議開催
	12月	○ 「介護職員のキャリアパスに関する懇談会」開催

年 月	介護保険制度のあゆみ	仙台市の取り組み	
平成22年	2月	○ 介護保険制度に関する国民の皆さまからのご意見募集（2月24日～3月31日）	
	3月	○ 「今後の介護人材養成の在り方に関する検討会」第1回会議開催 ○ 「地域包括ケア研究会報告書」公表	○ 介護保険審議会（第4期計画期間第2回会議）
	6月	○ 「地域包括支援センター全国担当者会議」開催 ○ 「24時間地域巡回型訪問サービスのあり方検討会」第1回会議開催 ○ 「日常生活圏域ニーズ調査モデル事業全国担当者等会議」開催	○ 介護予防推進委員会（第1回会議）
	7月	○ 平成22年度介護従事者処遇状況等調査の実施 ○ 「介護職員等によるたんの吸引等の実施のための制度の在り方に関する検討会」第1回会議開催	○ 介護予防推進委員会（第2回会議）
	8月		○ 介護保険審議会（第4期計画期間第3回会議）
	9月	○ 介護保険施設のユニット型個室の床面積を緩和（13.2㎡→10.65㎡）	○ 介護予防推進委員会（第3回会議）
	10月	○ 参酌標準の廃止（要介護2～5の認定者数に占める施設・居住系サービスの利用者数の割合を平成26年度に37%以下） ○ 「第5期介護保険事業（支援）計画の策定準備及び地域支援事業の見直しに係る会議」開催	
	11月		○ 「特別養護老人ホームにおける看護職員と介護職員によるケア連携協働のため研修」開催（仙台市老人福祉施設協議会主催） ○ 仙台市介護保険事業計画及び高齢者保健福祉計画策定のための実態調査
	12月		○ 介護予防推進委員会（第4回会議）
平成23年	1月		○ 介護保険審議会（第4期計画期間第4回会議）
	2月		○ 介護予防推進委員会（第5回会議）
	3月	○ 東日本大震災により被災した要介護者等への対応について周知 ・ 保険料及び利用者負担の減免 ・ 介護保険施設等の食費・居住費の減免 ・ 介護保険施設等の定員超過の利用 等々	○ 東日本大震災により被災した要介護者等への対応の実施 ・ 保険料（～H24.9）及び利用者負担の減免（～H25.3） ・ 介護保険施設等の食費・居住費の減免（～H24.2） ・ 介護保険施設等の定員超過の利用 等々 ○ 仙台市介護予防推進プラン策定
	4月		○ 社会福祉法人等による生計困難者に対する介護保険サービスに係る利用者負担額軽減措置事業の拡大
	6月		○ 介護保険審議会（第4期計画期間第5回会議）

年 月	介護保険制度のあゆみ	仙台市の取り組み
平成23年	8月	○ 「介護保険サービスに関する関係団体懇談会」第1回会議開催 ○ グループホーム型福祉仮設住宅の設置 ○ 介護保険審議会（第4期計画期間第6回会議）※社会福祉審議会老人福祉専門分科会と合同開催
	9月	○ 介護保険審議会（第4期計画期間第7回会議）※社会福祉審議会老人福祉専門分科会と合同開催
	10月	○ 改正高齢者の居住の安定確保に関する法律施行 ○ 介護保険審議会（第4期計画期間第8回会議）※社会福祉審議会老人福祉専門分科会と合同開催
	11月	○ 介護保険審議会（第4期計画期間第9回会議）※社会福祉審議会老人福祉専門分科会と合同開催 ○ 介護保険審議会（第4期計画期間第10回会議）※社会福祉審議会老人福祉専門分科会と合同開催
	12月	○ 仙台市高齢者保健福祉計画・介護保険事業計画 中間報告公表・市民意見の募集 ○ 市民説明会開催 ●市民説明会 各区役所単位に1回ずつ計5回開催し、来場者は30人。 ●市民意見 54人から91件の意見を中間報告書綴込みはがき等によりいただきました。
平成24年	2月	○ 介護保険審議会（第4期計画期間第11回会議）※社会福祉審議会老人福祉専門分科会と合同開催 ○ 介護保険審議会（第4期計画期間第12回会議） ○ 介護保険審議会答申「仙台市介護保険事業計画のあり方について」
	3月	○ 「介護専門員の資質向上と今後のあり方に関する検討会」第1回会議開催 ○ 仙台市介護保険条例改正 ○ 介護報酬改定に係る事業者説明会開催
	4月	○ 改正介護保険法施行 ・都道府県が処理している介護サービス事業者の指定、報告命令、立入検査等について、指定都市及び中核市へ移譲 ○ 介護報酬改定等の実施 ○ 「介護報酬改定検証・研究委員会」第1回会議開催 ○ 組織変更 ・介護保険課に指導第一係、指導第二係を設置 ○ 地域包括支援センターを44か所から49か所に増設
	8月	○ 介護保険審議会（第5期計画期間第1回会議）
	9月	○ 介護保険審議会（第5期計画期間第2回会議）
	10月	○ 平成24年度介護従事者処遇状況等調査実施
	11月	○ 第1回社会保障制度改革国民会議開催 ※以降、平成25年8月まで計20回開催 ○ 介護保険審議会（第5期計画期間第3回会議）
	12月	○ 仙台市介護保険条例改正

年 月	介護保険制度のあゆみ	仙台市の取り組み
平成25年	4月	○ 介護保険審議会（第5期計画期間第4回会議）
	8月	○ 社会保障制度改革国民会議報告書取りまとめ ○ 介護保険審議会（第5期計画期間第5回会議）
	10月	○ 福祉用具購入費受領委任払い制度の開始
	11月	○ 「仙台市高齢者保健福祉計画策定のための実態調査」及び「仙台市介護保険事業計画策定のための実態調査」実施
	12月	○ 「持続可能な社会保障制度の確立を図るための改革の推進に関する法律」施行 ○ 社会保障審議会介護保険部会「介護保険制度の見直しに関する意見」取りまとめ
平成26年	1月	○ 介護保険審議会（第5期計画期間第6回会議）
	3月	○ 介護保険審議会（第5期計画期間第7回会議） ※第6期仙台市介護保険事業計画の策定について諮問
	6月	○ 「地域における医療及び介護の総合的な確保を推進するための関係法律の整備等に関する法律」公布 ※同法により介護保険法を一部改正 ○ 介護保険審議会（第5期計画期間第8回会議）※社会福祉審議会老人福祉専門分科会と合同開催 ○ 仙台市介護保険条例改正（引用している関係法改正に伴う規定整備）
	7月	○ 介護保険審議会（第5期計画期間第9回会議）※社会福祉審議会老人福祉専門分科会と合同開催
	9月	○ 介護保険審議会（第5期計画期間第10回会議）※社会福祉審議会老人福祉専門分科会と合同開催
	10月	○ 介護保険審議会（第5期計画期間第11回会議）※社会福祉審議会老人福祉専門分科会と合同開催 ○ 介護保険審議会（第5期計画期間第12回会議）※社会福祉審議会老人福祉専門分科会と合同開催
	11月	○ 介護保険審議会（第5期計画期間第13回会議）※社会福祉審議会老人福祉専門分科会と合同開催
	12月	○ 仙台市高齢者保健福祉計画・介護保険事業計画 中間案公表・市民意見の募集 ○ 市民説明会開催 <div style="border: 1px solid black; border-radius: 15px; padding: 10px; margin: 10px 0;"> <ul style="list-style-type: none"> ●市民説明会 各区単位に1回ずつ計5回開催し、来場者は64人。 ●市民意見 30人から68件の意見を中間案冊子綴込みはがき等によりいただきました。 </div> ○ 介護保険審議会（第5期計画期間第14回会議）
平成27年	2月	○ 介護保険審議会（第5期計画期間第15回会議） ※社会福祉審議会老人福祉専門分科会との合同開催に引き続き介護保険審議会を単独開催 ○ 介護保険審議会答申「仙台市介護保険事業計画のあり方について」

年 月	介護保険制度のあゆみ	仙台市の取り組み	
平成27年	3月	<ul style="list-style-type: none"> ○ 仙台市介護保険条例改正（第6期計画期間の第1号被保険者保険料率、介護予防・日常生活支援総合事業に関する経過措置） ○ 仙台市介護保険条例改正（第3次地方分権一括法施行による介護保険法改正に伴う指定居宅介護支援等の基準制定） 	
	4月	<ul style="list-style-type: none"> ○ 改正介護保険法施行 <ul style="list-style-type: none"> ・特別養護老人ホームの新規入所対象者を原則要介護3～5に変更、地域支援事業の充実など ○ 介護報酬改定の実施 	<ul style="list-style-type: none"> ○ 仙台市介護保険条例改正（低所得者対象の法定の保険料軽減措置） ○ 地域包括支援センターを49か所から50か所に増設
	8月	<ul style="list-style-type: none"> ○ 改正介護保険法施行 <ul style="list-style-type: none"> ・一定以上の所得がある利用者の自己負担引き上げ（1割→2割）、補足給付（特定入所者介護（予防）サービス費）の支給要件に資産などを追加、現役並み所得がある利用者の高額介護（予防）サービス費の負担上限額引き上げなど） 	<ul style="list-style-type: none"> ○ 介護保険審議会（第6期計画期間第1回会議）
	10月		<ul style="list-style-type: none"> ○ 福祉用具購入費受領委任払い制度の市外事業者への拡大
平成28年	3月		<ul style="list-style-type: none"> ○ 介護保険審議会（第6期計画期間第2回会議）
	6月		<ul style="list-style-type: none"> ○ 介護保険審議会（第6期計画期間第3回会議）
	8月	<ul style="list-style-type: none"> ○ 改正介護保険法施行 <ul style="list-style-type: none"> ・施設サービス・ショートステイの食費・部屋代負担軽減の見直し（利用者負担段階の被保険者の所得状況の変更（「課税年金収入額」から「課税年金及び非課税年金（障害年金、遺族年金など）の年金収入額」へ変更）） 	<ul style="list-style-type: none"> ○ 介護保険審議会（第6期計画期間第4回会議） ○ 「介護予防・生活支援サービス事業」の基準・報酬等（案）に対する市民意見の募集
	11月		<ul style="list-style-type: none"> ○ 介護保険審議会（第6期計画期間第5回会議） ○ 「仙台市高齢者保健福祉計画策定のための実態調査」及び「仙台市介護保険事業計画策定のための実態調査」実施
平成29年	3月		<ul style="list-style-type: none"> ○ 介護保険審議会（第6期計画期間第6回会議） ※第7期仙台市介護保険事業計画の策定について諮問
	4月		<ul style="list-style-type: none"> ○ 組織変更 <ul style="list-style-type: none"> ・介護保険課を介護事業支援課と分割 ・介護事業支援課に指定係、施設指導係、居宅サービス指導係を設置
	6月	<ul style="list-style-type: none"> ○ 改正介護保険法施行 <ul style="list-style-type: none"> ・自立支援・重度化防止に向けた保険者機能の強化等の取組の推進 ・医療・介護連携の推進等 ・地域共生社会の実現に向けた取組の推進等 ・介護医療院の創設 ・2割負担者のうち特に所得の高い層の負担割合を3割とする（平成30年8月施行） ・介護納付金への総報酬割の導入（平成29年8月分から適用） 	<ul style="list-style-type: none"> ○ 介護保険審議会（第6期計画期間第7回会議） ※社会福祉審議会老人福祉専門分科会と合同開催
	7月		<ul style="list-style-type: none"> ○ 介護保険審議会（第6期計画期間第8回会議） ※社会福祉審議会老人福祉専門分科会と合同開催
	8月		<ul style="list-style-type: none"> ○ 介護保険審議会（第6期計画期間第9回会議） ※社会福祉審議会老人福祉専門分科会と合同開催
	9月		<ul style="list-style-type: none"> ○ 介護保険審議会（第6期計画期間第10回会議） ※社会福祉審議会老人福祉専門分科会と合同開催
	10月		<ul style="list-style-type: none"> ○ 仙台市介護保険条例改正（引用している関係法改正に伴う規定整備） ○ 介護保険審議会（第6期計画期間第11回会議） ※社会福祉審議会老人福祉専門分科会と合同開催
11月		<ul style="list-style-type: none"> ○ 介護保険審議会（第6期計画期間第12回会議） ※社会福祉審議会老人福祉専門分科会と合同開催 	

年 月		介護保険制度のあゆみ	仙台市の取り組み
平成29年	12月		<ul style="list-style-type: none"> ○ 仙台市高齢者保健福祉計画・介護保険事業計画 中間案公表・市民意見の募集 ○ 市民説明会開催 <div style="border: 1px solid black; border-radius: 10px; padding: 5px; margin-top: 10px;"> <ul style="list-style-type: none"> ● 市民説明会 本庁舎8階ホールで、平日午後、平日夜、休日（午前）計3回開催。来場者は計33人。 </div>
平成30年	2月		<ul style="list-style-type: none"> ○ 介護保険審議会（第6期計画期間第13回会議） ※社会福祉審議会老人福祉専門分科会と合同開催に引き続き介護保険審議会を単独開催 ○ 介護保険審議会答申「仙台市介護保険事業計画のあり方について」
	3月		<ul style="list-style-type: none"> ○ 仙台市介護保険条例改正（第7期計画期間の第1号被保険者保険料率） ○ 仙台市介護保険条例改正「介護保険法」の改正に伴う介護医療院等の基準制定）
	4月	<ul style="list-style-type: none"> ○ 改正介護保険法施行 ・介護医療院の創設、自立支援・重度化防止に向けた保険者機能の強化（保険者機能強化推進交付金ほか）など ○ 介護報酬改定の実施 	<ul style="list-style-type: none"> ○ 地域包括支援センターを50か所から52か所に増設
	6月		<ul style="list-style-type: none"> ○ 仙台市介護保険条例改正（「介護保険法施行規則」の改正に伴う看護小規模多機能型居宅介護に係る基準変更）
	8月	<ul style="list-style-type: none"> ○ 改正介護保険法施行 ・2割負担者のうち特に所得の高い層の負担割合を3割とする 	<ul style="list-style-type: none"> ○ 介護保険審議会（第7期計画期間第1回会議）
平成31年	4月		<ul style="list-style-type: none"> ○ 組織変更 ・各区障害高齢課を介護保険課と分割 ○ 仙台市介護保険条例改正（第1号被保険者のうち低所得者（第1段階から第4段階）の介護保険料軽減）
令和元年	7月		<ul style="list-style-type: none"> ○ 介護保険審議会（第7期計画期間第2回会議）
	10月	○ 介護報酬改定の実施	
	11月		<ul style="list-style-type: none"> ○ 「仙台市高齢者保健福祉計画策定のための実態調査」及び「仙台市介護保険事業計画策定のための実態調査」実施

※ 組織、役職等は当時の名称

令和元年版
仙台市の介護保険
(平成30年度実績)
令和元年12月

発行：仙台市健康福祉局保険高齢部介護保険課

〒980-8671

仙台市青葉区国分町三丁目7番1号

電話：022-214-8246

F a x：022-214-4443

Eメール：fuk005170@city.sendai.jp

ホームページ：<https://www.city.sendai.jp/kaigohoken-kanri/kurashi/kenkotofukushi/korenokata/kaigohoken/torikumi/kaigohoken.html>