1:10,000 仙台市宅地造成履歴等情報マップ （土砂災害危険箇所図）

仙台市宅地造成履歴等情報マップ
（土砂災害危険箇所図）
D1

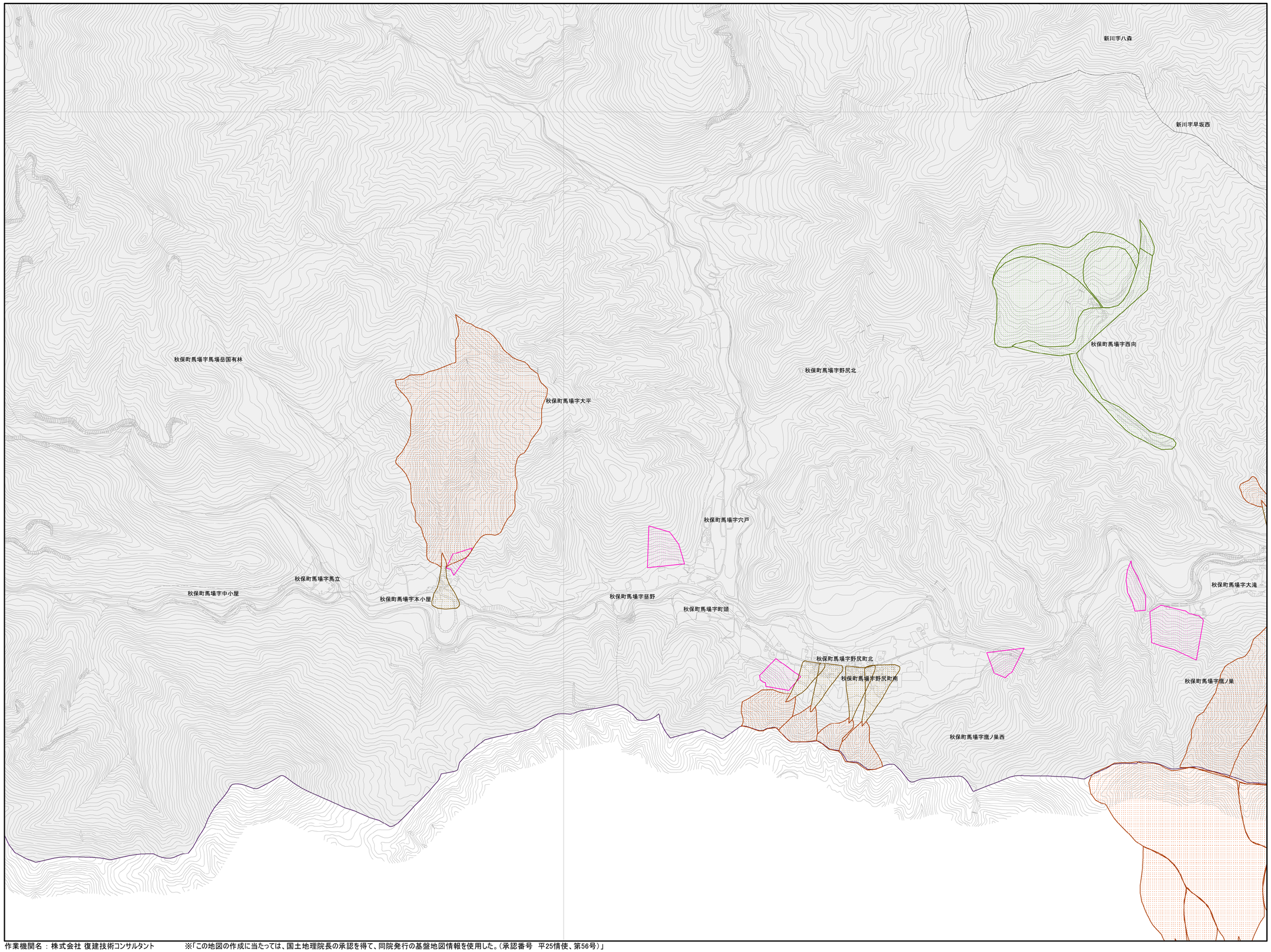

索引図

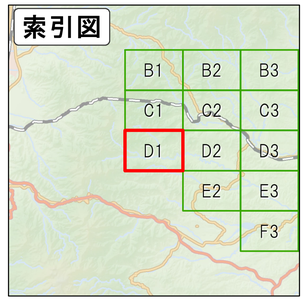

【マップのご利用にあたって】

- 当マップは，既存の資料を整理して作成したもので，実際とは状況が異なる場合がありますので、参考図としてご利用ください。
- 盛土は，現在の地形図の標高値が昔の地形図の標高値より1m以上高い範囲を示しています。
- 現在の地形図の作成には，国土地理院が2008年に作成した基盤地図情報（数値標高モデル）5mメッシュ（標高）および開発時の資料等を利用しています。
- 昔の地形図の作成には，1958～1968年に作成された都市計画図および1947～1948年に撮影された米軍空中写真を利用しています。
- 背景には，仙台市の都市計画図(1/10,000)を利用しています。

凡　例

〔盛土区分〕

- 盛土1m以上
- 切土・盛土区分範囲外

〔土砂災害危険箇所〕

- 土石流危険渓流
- 土石流危険区域
- 地すべり危険箇所
- 急傾斜地崩壊危険箇所
- 避難所

1:10,000（A1）
0　200　400　600 m

仙 台 市
（2013年3月作成）

作業機関名 ： 株式会社 復建技術コンサルタント

※「この地図の作成に当たっては、国土地理院長の承認を得て、同院発行の基盤地図情報を使用した。（承認番号　平25情使、第56号）」