

第1号議案

「燕沢地区地域交通本格運行事業の変更について」



1. 燕沢地区における取組経過と本格運行の概要

2. 運行内容変更に係る検討経過

3. 事業計画の変更

4. 今後のスケジュール

1. 燕沢地区における取組経過と本格運行の概要

- 平成29年6月 「燕沢地区交通検討会」を設立
- 平成30年10月 試験運行Ⅰを実施(1ヶ月間)
(燕沢地区内を運行する定時定路線型の乗合タクシー)
- 平成31年4月 試験運行Ⅱ(1回目)を実施(令和元年9月まで)
(運行ルートオープン病院や東仙台駅に延伸、運行ダイヤも見直し)
- 令和元年10月 試験運行Ⅱ(2回目)を実施(令和2年3月まで)
(冬季期間に配慮した運行ダイヤを設定)
- 令和2年4月 実証運行を実施(令和3年3月まで)
(1年間を通した運行を検証)
- 令和2年7月 燕沢乗合タクシー運営協議会を設立
- 令和3年4月 本格運行を開始
- 令和4年4月 大人運賃の改定

1. 燕沢地区における取組経過と本格運行の概要



名称	のりあい・つばめ
運行形態	乗合タクシー (定時定路線型)
運行事業者	有限会社 高砂タクシー
運行日	月・水・金
事業許可	道路運送法 第4条
運行回数	夏季:8回/日 8~17時台 冬季:6回/日 8~15時台
運賃	現金 大人 300円/回 子供 100円/回 高齢者等 100円/回 回数券 一般 3,000円/11枚 高齢者等 1000円/10枚
利用者数	(R5年度実績) 利用人数 5,607人 1日平均:39.8人 1便平均: 5.6人
収支率	28.6% (R5年度実績)

1. 燕沢地区における取組経過と本格運行の概要

	赤回り停留所	1便	3便	5便	7便
1	仙台オープン病院	8:40	10:40	13:40	15:40
2	鶴ヶ谷市民センター	8:41	10:41	13:41	15:41
3	みやぎ生協鶴ヶ谷店	8:42	10:42	13:42	15:42
4	鶴ヶ谷団地入口(東仙台さとう整形外科前)	8:44	10:44	13:44	15:44
5	燕沢北入口(つばめさわ教会前)	8:45	10:45	13:45	15:45
6	鶴ヶ谷7丁目東(大山内科胃腸科前)	8:48	10:48	13:48	15:48
7	鶴ヶ谷7丁目(鶴ヶ谷東コミュニティ・センター)	8:48	10:48	13:48	15:48
8	鶴ヶ谷6丁目東(西友鶴ヶ谷店前)	8:48	10:48	13:48	15:48
9	鶴ヶ谷東駐車場前	8:49	10:49	13:49	15:49
10	菖蒲沢公園南	8:50	10:50	13:50	15:50
11	鶴ヶ谷南公園	8:50	10:50	13:50	15:50
12	耕田寺霊園前	8:50	10:50	13:50	15:50
13	つばめ保育園前	8:50	10:50	13:50	15:50
24	燕沢コミュニティ・センター	8:53	10:53	13:53	15:53
14	比丘尼坂上	8:53	10:53	13:53	15:53
15	小鶴1丁目(ほれほれ鍼灸整骨院前)	8:54	10:54	13:54	15:54
16	市営バス東仙台営業所前	8:58	10:58	13:58	15:58
17	東仙台1丁目(燕沢郵便局前)	9:00	11:00	14:00	16:00
18	JR東仙台駅	9:05	11:05	14:05	16:05
19	燕沢住宅前	9:06	11:06	14:06	16:06
16	市営バス東仙台営業所前	9:10	11:10	14:10	16:10
20	燕沢1丁目(ザ・ビッグ エクスプレス 燕沢店前)	9:11	11:11	14:11	16:11
21	小鶴北部集会所(いこいの郷・燕沢前)	9:12	11:12	14:12	16:12
22	燕沢東3丁目	9:12	11:12	14:12	16:12
23	特別養護老人ホームパルシア	9:13	11:13	14:13	16:13
24	燕沢コミュニティ・センター	9:16	11:16	14:16	16:16
13	つばめ保育園前	9:17	11:17	14:17	16:17
25	鶴ヶ谷東2丁目	9:17	11:17	14:17	16:17
26	山崎西公園北(チョウエイハンス前)	9:18	11:18	14:18	16:18
27	タウンハウス前	9:18	11:18	14:18	16:18
28	菖蒲沢集会所前	9:19	11:19	14:19	16:19
8	鶴ヶ谷6丁目東(西友鶴ヶ谷店前)	9:20	11:20	14:20	16:20
7	鶴ヶ谷7丁目(鶴ヶ谷東コミュニティ・センター)	9:21	11:21	14:21	16:21
6	鶴ヶ谷7丁目東(大山内科胃腸科前)	9:24	11:24	14:24	16:24
5	燕沢北入口(つばめさわ教会前)	9:24	11:24	14:24	16:24
4	鶴ヶ谷団地入口(東仙台さとう整形外科前)	9:25	11:25	14:25	16:25
29	鶴ヶ谷8丁目(鶴ヶ谷郵便局前)	9:26	11:26	14:26	16:26
3	みやぎ生協鶴ヶ谷店	9:26	11:26	14:26	16:26
2	鶴ヶ谷市民センター	9:27	11:27	14:27	16:27
1	仙台オープン病院	9:28	11:28	14:28	16:28

	青回り停留所	2便	4便	6便	8便
1	仙台オープン病院	9:40	11:40	14:40	16:40
2	鶴ヶ谷市民センター	9:41	11:41	14:41	16:41
3	みやぎ生協鶴ヶ谷店	9:42	11:42	14:42	16:42
4	鶴ヶ谷団地入口(東仙台さとう整形外科前)	9:44	11:44	14:44	16:44
5	燕沢北入口(つばめさわ教会前)	9:45	11:45	14:45	16:45
6	鶴ヶ谷7丁目東(大山内科胃腸科前)	9:48	11:48	14:48	16:48
7	鶴ヶ谷7丁目(鶴ヶ谷東コミュニティ・センター)	9:48	11:48	14:48	16:48
8	鶴ヶ谷6丁目東(西友鶴ヶ谷店前)	9:48	11:48	14:48	16:48
28	菖蒲沢集会所前	9:49	11:49	14:49	16:49
27	タウンハウス前	9:50	11:50	14:50	16:50
26	山崎西公園北(チョウエイハンス前)	9:50	11:50	14:50	16:50
25	鶴ヶ谷東2丁目	9:51	11:51	14:51	16:51
13	つばめ保育園前	9:51	11:51	14:51	16:51
24	燕沢コミュニティ・センター	9:53	11:53	14:53	16:53
23	特別養護老人ホームパルシア	9:53	11:53	14:53	16:53
22	燕沢東3丁目	9:54	11:54	14:54	16:54
21	小鶴北部集会所(いこいの郷・燕沢前)	9:55	11:55	14:55	16:55
20	燕沢1丁目(ザ・ビッグ エクスプレス 燕沢店前)	9:56	11:56	14:56	16:56
16	市営バス東仙台営業所前	9:59	11:59	14:59	16:59
17	東仙台1丁目(燕沢郵便局前)	10:00	12:00	15:00	17:00
18	JR東仙台駅	10:05	12:05	15:05	17:05
19	燕沢住宅前	10:07	12:07	15:07	17:07
16	市営バス東仙台営業所前	10:11	12:11	15:11	17:11
15	小鶴1丁目(ほれほれ鍼灸整骨院前)	10:12	12:12	15:12	17:12
14	比丘尼坂上	10:13	12:13	15:13	17:13
24	燕沢コミュニティ・センター	10:16	12:16	15:16	17:16
13	つばめ保育園前	10:17	12:17	15:17	17:17
12	耕田寺霊園前	10:17	12:17	15:17	17:17
11	鶴ヶ谷南公園	10:17	12:17	15:17	17:17
10	菖蒲沢公園南	10:18	12:18	15:18	17:18
9	鶴ヶ谷東駐車場前	10:18	12:18	15:18	17:18
8	鶴ヶ谷6丁目東(西友鶴ヶ谷店前)	10:19	12:19	15:19	17:19
7	鶴ヶ谷7丁目(鶴ヶ谷東コミュニティ・センター)	10:21	12:21	15:21	17:21
6	鶴ヶ谷7丁目東(大山内科胃腸科前)	10:24	12:24	15:24	17:24
5	燕沢北入口(つばめさわ教会前)	10:24	12:24	15:24	17:24
4	鶴ヶ谷団地入口(東仙台さとう整形外科前)	10:25	12:25	15:25	17:25
29	鶴ヶ谷8丁目(鶴ヶ谷郵便局前)	10:26	12:26	15:26	17:26
3	みやぎ生協鶴ヶ谷店	10:26	12:26	15:26	17:26
2	鶴ヶ谷市民センター	10:27	12:27	15:27	17:27
1	仙台オープン病院	10:28	12:28	15:28	17:28

※ 7便と8便は夏季(4月1日~9月30日)のみ運行

1. 燕沢地区における取組経過と本格運行の概要

■ 本格運行後の利用人数の推移

- ・ 本格運行を開始した令和3年度は目標収支率の達成に苦慮したものの、その後は利用・収支ともに安定した状況になってきている。

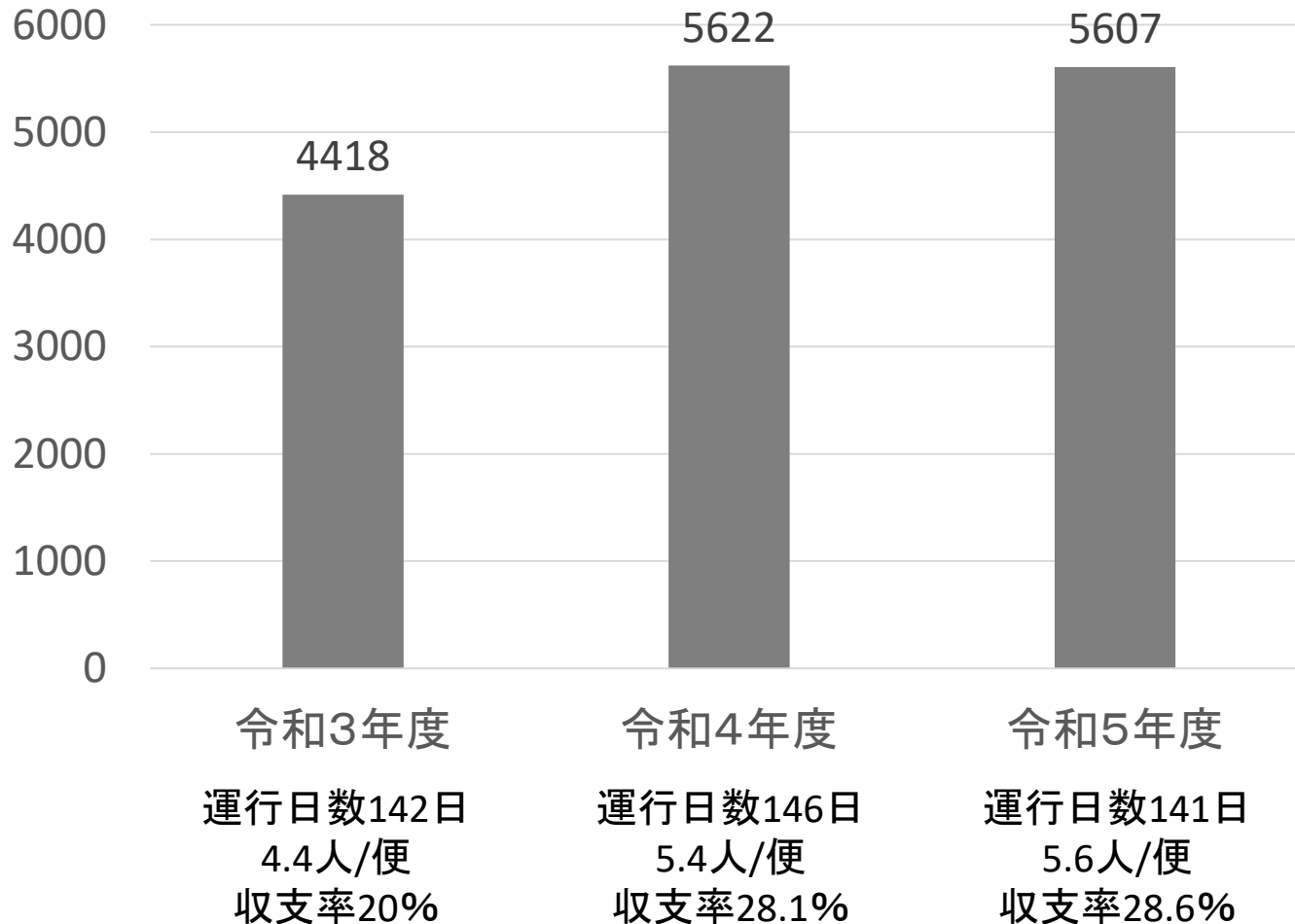

1. 燕沢地区における取組経過と本格運行の概要

■ 本格運行後の月別の利用人数の推移

- ・ 各月とも概ね、前年と同等又は増加傾向が見られ、利用者の定着と増加が窺える。

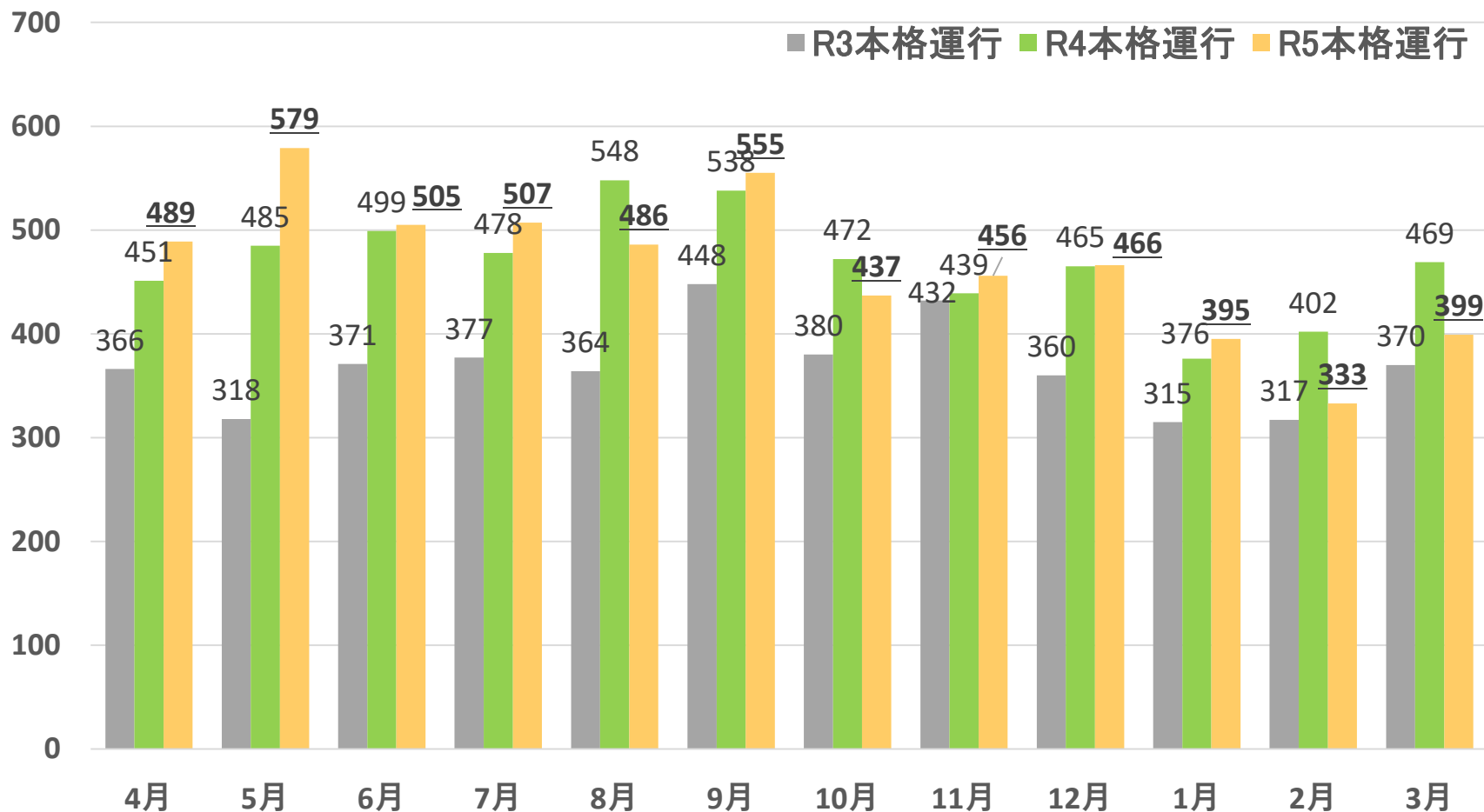

1. 燕沢地区における取組経過と本格運行の概要

2. 運行内容変更に係る検討経過

3. 事業計画の変更

4. 今後のスケジュール

2. 運行内容変更に係る検討経過

■ 燕沢乗合タクシー運営協議会におけるR5年度の運行内容変更に係る検討経過

構成団体：燕沢学区町内会連合会・燕沢地区社会福祉協議会・燕沢地域包括支援センター

検討会等	日付	内容
第1回	4月17日	・R4年度の本格運行の収支実績 ・R5年度運行体制について
総会	6月12日	・運行内容変更に係る検討(検討項目整理) ・利用促進策の検討
第2回	8月21日	・運行内容変更に係る検討(検討方針)
第3回	9月11日	・運行内容変更に係る検討(調査方法)
第4回	10月16日	・運行内容変更に係る検討(調査方法)
第5回	11月20日	・運行内容変更に係る検討(変更の必要性)
第6回	1月22日	・運行内容変更に係る検討(変更の必要性)
第7回	2月19日	・運行内容変更に係る検討(収支計画案)
第8回	3月11日	・運行内容変更に係る検討(変更計画案) ・R6年度運行について

※上記のほか、毎回速報値による利用状況の確認を実施

1. 燕沢地区における取組経過と本格運行の概要
 2. 運行内容変更に係る検討経過
 - 3. 事業計画の変更**
-
4. 今後のスケジュール

3. 事業計画の変更

事業の名称	燕沢乗合タクシー本格運行事業	
運営主体	名称	燕沢乗合タクシー運営協議会
運行事業者	名称	有限会社 高砂タクシー
事業の概要	運行形態	乗合タクシー(路線定期運行型)
	運行開始	令和3年4月2日
	事業許可	道路運送法 第4条
	使用車両	特定大型乗用車(ジャンボタクシー 定員10名) 1台(常用車) 小型乗用車(セダン 定員5名) 1台(予備車)
	路線	1路線 約13.51 km 路線図のとおり
	停留所数	29箇所
	運行ダイヤ	時刻表のとおり
	運行回数	夏季(4月1日～ 10月31日) 8回/日 冬季(11月1日 ～3月31日) 6回/日 週3日(月曜・水曜・金曜)のみ運行 祝日及び8月13日～8月15日、12月29日～1月3日は運休。
	運賃設定	・現金:300円/回(大人)、100円/回(子ども・小学生以下) 100円/回(高齢者70歳以上及び障害者等) ※仙台市民以外は70歳以上・障がい者等の方においても大人運賃とする。 ・回数券:3,000円(11枚綴)/冊 1,000円(10枚綴)/冊(高齢者70歳以上及び障害者等)
	収支計画	収支計画書のとおり

3. 事業計画の変更

■収支計画（収入）

収入					
項目		運賃	利用人数	合計	備考
運賃収入	大人 : 現金	300	248	74,400	本格運行の運行日数 : 142日 想定利用人数 : 5,778人 (うち高齢者等の利用人数を5,484人と想定)
	高齢者等 : 現金	100	3729	372,900	
	子ども : 現金	100	5	500	
	高齢者等 : 現金 (元気乗り乗り割引運賃への市補助)	200	3729	745,800	
	大人 : 回数券 (単位: 冊)	3,000	4	12,000	
	高齢者等 : 回数券 (単位: 冊)	1,000	176	176,000	
	高齢者等 : 回数券 (元気乗り乗り割引運賃への市補助)	200	1755	351,000	
小計				1,732,600	…①

補助金	地域交通乗り乗り事業に基づく運行経費の補助	4,740,800	
小計		4,740,800	

補助金	地域交通乗り乗り事業に基づくその他経費の補助	300,000	※初期費用に対する市の補助 広報啓発費: 上限30万円で実費分
小計		300,000	

3. 事業計画の変更

■収支計画（支出）

支出					
項目		単価	数量	金額	備考
運行経費	運行委託料 通常便	6,435,000	1	6,435,000	運行事業者見積単価 <u>(夏季タイヤ10月まで延長)</u>
	運行委託料 追走便	3,200	12	38,400	運行事業者見積単価
小計				6,473,400	…②

初期費用	ポスター作成費	1,500	100	150,000	B3：片面、防水・色褪せ加工
	リーフレット作成費	100	1450	145,000	A3：両面、フルカラー
	広報誌作成費等	5,000	1	5,000	郵送費、梱包資材等
小計				300,000	

合計				6,773,400
----	--	--	--	-----------

収支率(運賃収入/運行経費)	26.8%	…①/②
----------------	-------	------

※市補助制度の目標収支率
本格運行 … 20%

3. 事業計画の変更

■ 事前協議の経過

6月14日 国土交通省東北運輸局宮城運輸支局 事前協議 支障なし

6月18日 交通管理者（宮城県警察本部交通規制課） 事前協議 支障なし

6月13日 宮城県タクシー協会 事前協議 支障なし

6月17日 道路管理者（仙台市宮城野区道路課） 事前協議 支障なし

6月12日 仙台市交通局 事前協議 支障なし

6月19日 宮城交通株式会社 情報提供

1. 燕沢地区における取組経過と本格運行の概要
 2. 運行内容変更に係る検討経過
 3. 事業計画の変更
 4. 今後のスケジュール
-

4. 今後のスケジュール

仙台市地域公共交通会議における協議（本日）



合意

地域公共交通会議の会長による
「協議が調っていることの証明書」の交付

運行事業者（有限会社 高砂タクシー）から
東北運輸局へ変更届出書を提出



周知

燕沢乗合タクシー運営協議会にてチラシを作成
燕沢地区の各世帯へ配布するなど広報周知を実施

変更後の運行内容で運行開始
(令和6年10月1日)