



仙台市老人福祉センター ご案内



亀岡老人福祉センター
台原老人福祉センター
小鶴老人福祉センター
高砂老人福祉センター

沖野老人福祉センター
大野田老人福祉センター
郡山老人福祉センター
泉中央老人福祉センター



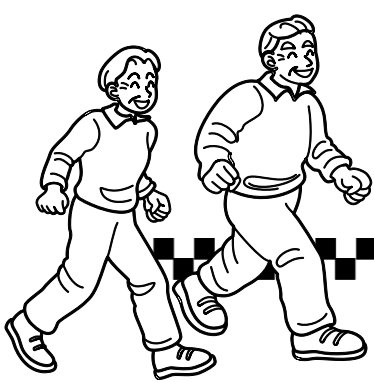

老人福祉センターのご案内

仙台市老人福祉センターは、市内8ヶ所(亀岡・台原・小鶴・高砂・沖野・大野田・郡山・泉中央)にあります。

「老人福祉センター」って、どんなところ!?

60歳以上の仙台市民のみなさんが、明るく健康的な毎日を過ごしていただけるように、「趣味の教室」や季節の行事・レクリエーション、健康づくりを応援しています。また、生活相談や健康相談も行っており、お風呂があるセンターもあります。

<利用条件>

- ◎仙台市内にお住まいの60歳以上の方がご利用できます。
- ◎利用料金は、原則「無料」です。



Q&A. よくある質問

(質問) 利用するために、どのような「手続き」が必要ですか?

(回答) 利用される方のお名前、ご住所、電話番号、ご家族等の連絡先などを記入していただきます。

(質問) 費用はかかりますか?

(回答) 利用料金は原則として「無料」ですが、一部の教室や愛好会・同好会等で、材料費などの実費や講師謝礼等の費用がかかる場合があります。

(質問) どのようなことができますか?

- (回答) ① センターが主催する「趣味の教室」や「各種講座」に参加することができます。
「趣味の教室」例・・・詩吟、書道、華道、民謡、俳句、カラオケ、ダンス、ゲートボールなど
「各種講座」例・・・介護予防講座、パソコン教室 など
- ② 利用者が自主的に活動している「愛好会・同好会」があります。
空いているホール・部屋、ゲートボール場を、無料で利用できます。
団体利用の方は、使用日の5日前までに、各センターにお申し込みください。
- ③ 「お風呂」を無料でご利用できます。
- ④ 映画上映会、センター祭り、芋煮会、演芸会、作品展などのイベントを行っています。
- ⑤ 看護師による血圧測定や、健康相談に応じています。

次のページから、それぞれのセンターを紹介します!

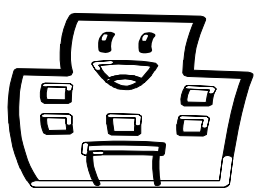

～ 詳しくは、各センターまでお問い合わせください ～

亀岡老人福祉センター

(センター正面)



青葉山の自然の中にいだかれ、日本の四季を満喫できる施設です。遠く太平洋を望み、海の向こうに馳せた夢や若かりし頃の胸の鼓動をもう一度感じてください。

ゆったりしたお風呂に浸かり、森の小鳥にはなしかけてみましょう。帰りには仙台市博物館・宮城県美術館に立ち寄り日本の歴史や伝統美にふれましょう。きっと心豊かな一日になることでしょう。皆様のお越しを職員一同心よりお待ちしております。

1. ご案内

住所

〒980-0865 仙台市青葉区川内亀岡町62-2

電話

022-225-2811

F A X

022-225-2811

利用時間

9:30~17:30 (12~3月は17:00まで)

休館日

・月1回毎月最終日曜日

・年末年始(12/28~1/4)

交通案内



バス 市営バス、宮城交通バスともに、

「川内亀岡」バス停で下車し亀岡八幡に向かって徒歩15分



地下鉄 東西線「川内」駅下車し、亀岡八幡に向かって徒歩17分

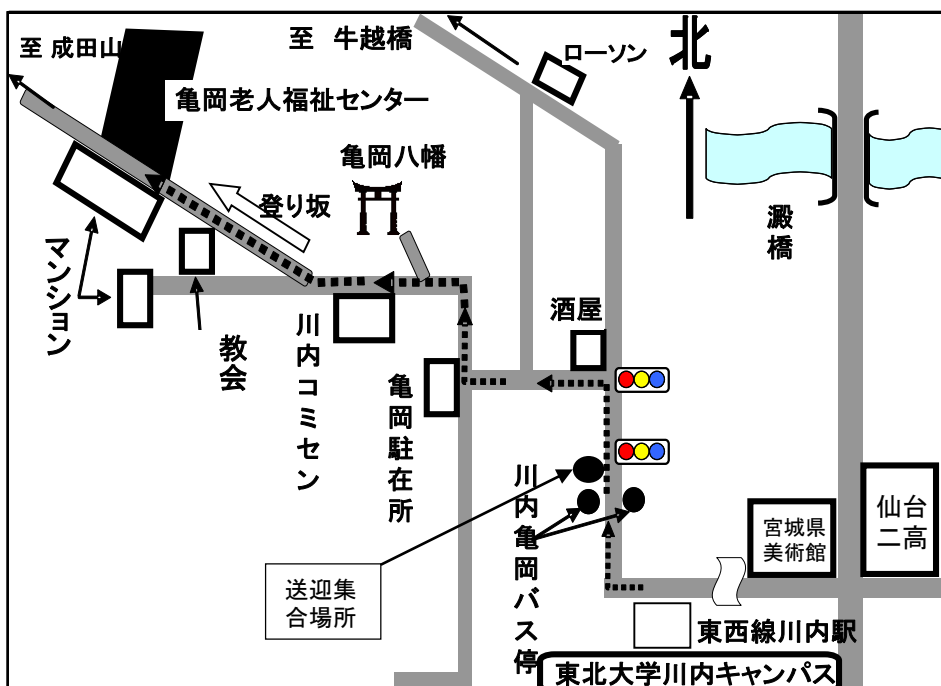

* サークル活動やお風呂などの個人利用者にはそれぞれ無料送迎サービスを提供しています。(詳しくはセンターまでお問い合わせください)



2. 主な施設・設備

大広間(80畳) 風呂(男女別) 相談室 機能回復訓練室 和室 図書室
グラウンド(390坪)

(眺望: 遠く太平洋を望む)

(花と緑のガーデン)



3. 趣味の教室(13教室)

カラオケⅠ	詩吟
カラオケⅡ	川柳
舞踊	民謡
初級ダンス	健康リハビリ運動
ヨガ	太極拳
ペタンク	元気サロン
	花咲かボランティア

(太極拳教室)



4. 主な愛好会

ダンス 楽楽(らら)	亀の絵手紙
ひなの会(吊るし雛)	抹茶
菊づくり	文の会舞踊
カラオケ好流	尺八
詩吟好流	抹茶おさらい会
亀岡カラオケ愛好会	健康民謡舞踊
若葉句会	ハーモニカ
ハッピーマジック	なごみ(書道)
	亀岡俳句会

(ひなの会愛好会吊るし雛)



5. 講習会・年間行事

- ・お誕生会(毎月)・センター祭り・日帰り旅行・行政相談・新春演芸大会
- ・介護予防講座・健康講話・認知症サポーター養成講座・栄養指導教室
- ・健康いきいきフェスタ・うたごえ喫茶店・防災避難訓練・なんでも相談
- ・ふだん着のダンスパーティー・新体アップ・ホップマッサージ

(花咲かボランティア)

(元気サロンミニピンポン)

(健康リハビリマッサージ)



台原老人福祉センター

(センター外観)

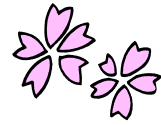

地下鉄台原駅から徒歩1分。

台原森林公園に隣接する豊かな自然環境の下、デイサービスセンター、地域包括支援センター等や、コミュニティ・センターが併設された複合施設です。

60才以上の方々を対象に文化系・運動系の愛好会の趣味の活動の場と、新たな学びや活動の講座を提供し、みなさまの健康や生きがいがづくり、地域での社会参加を応援しています。

のんびりと入浴もできますので、みなさまのご利用をお待ちしております。

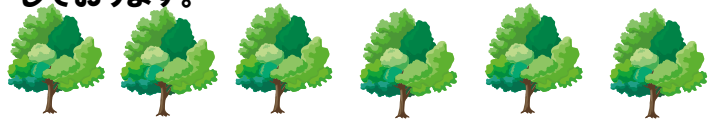

1. ご案内

住所 〒981-0903 仙台市青葉区台原森林公園1-3

電話 022-233-3901 **F A X** 022-233-4248

利用時間 9:30 ~ 16:30

休館日

- ・毎週月曜日、祝日の翌日
(月曜が祝日の場合は開館し、火曜日・水曜日が休館)
- ・年末年始(12/28~1/4)

交通案内



地下鉄 ◇南北線台原駅 南1番出口より 徒歩1分



バス ◇市営バス「台原駅」下車徒歩1分

※一般ご利用者用駐車場はありません

公共交通機関をご利用ください

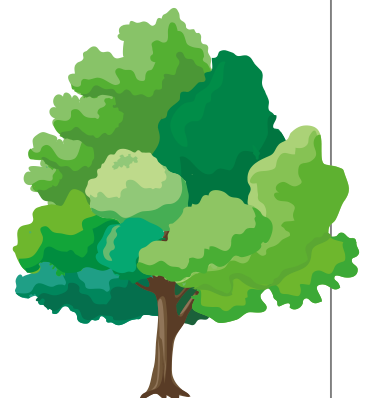
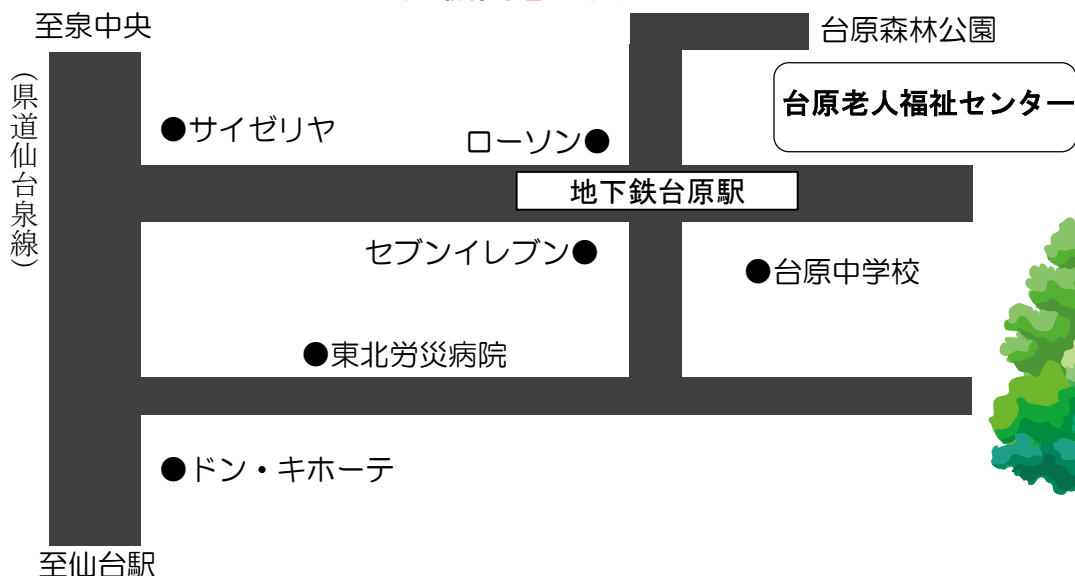

2. 主な施設・設備

浴室 健康相談室 機能訓練室 会議室 和室 図書室 多目的ホール
文化活動室 創作室 視聴覚室 ボランティア室



(浴室)



(3階文化活動室)



(2階和室)

3. 主な愛好会

編物	民謡
生け花	尺八
茶道	三味線
書道	大正琴
水彩画	囲碁
郷土史	マジック
川柳	六和功
短歌	ゲートボール
合唱	舞踊
カラオケ	レクダンス
詩吟	社交ダンス 他

平成25年度にセンターが主催する「趣味の教室」から、愛好会の自主的な運営形態へ移行しました。「趣味の体験教室」や「入会説明会」を開催し、一般利用者に向けた会の活動紹介や入会者募集を行っております。

詳しくは1階の受付窓口へお問い合わせください。



(運動 台原エンジョイサークル)



(ゲートボール杜の会)

4. 講習会・年間行事

・台原交流祭 ・台原健康セミナー ・シニア健康動教室 ・森の音楽会 ・終活セミナー
・シニア くらしアップ講座 ・やさしい健康マージャン教室 他



(台原交流祭の作品展示)



(頭の体操倶楽部)



(やさしい健康マージャン教室)

こづる 小鶴老人福祉センター

(センター外観)



小鶴センターでは『健康講座』や『ウォーキング』などの健康増進活動、『趣味の教室・愛好会』など教養の向上を目的とした学習活動およびレクリエーション活動に多彩なメニューを展開しています。入会の可能なサークル活動は見学・体験もできますのでセンターまでお問い合わせください。趣味の活動以外でも「気軽に立ち寄れて相談できる場所」としてより多くの皆様にご利用いただける施設づくりを目指しておりますのでお気軽に窓口の職員にお声掛け下さい。

1. ご案内

住所

〒983-0032 仙台市宮城野区仙石2-1

電話

022-236-4171

F A X

022-236-4171

利用時間

9:30 ~ 16:30

休館日

・毎週月曜日、祝日の翌日

(月曜が祝日の場合は開館し、火曜日・水曜日が休館)

・年末年始(12/28~1/4)

交通案内



JR 仙石線「小鶴新田駅」より 徒歩8分



バス 市営バス「扇町二丁目・小鶴老人福祉センター入口」より 徒歩10分

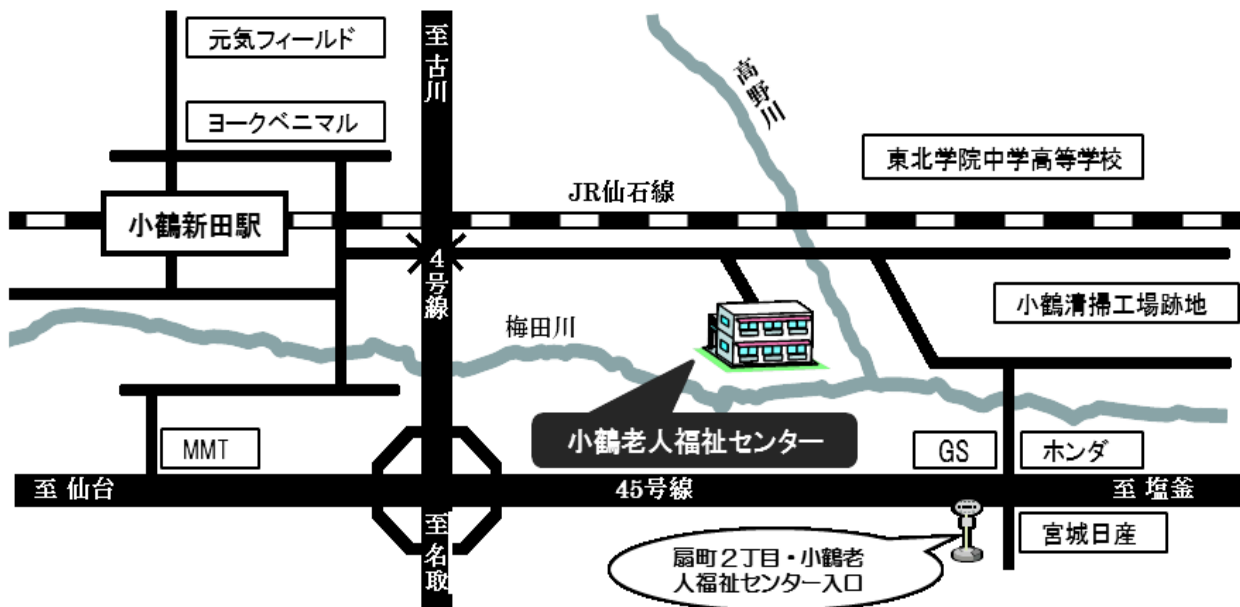

2. 主な施設・設備

シャワー室 ヘルストロン 岩盤浴 トレーニングルーム 図書室 茶室 和室 大広間
 (ヘルストロン) (岩盤浴)



3. 趣味の教室(7教室)

社交ダンス 箏
 舞踊 詩吟
 六和功 華道
 三味線

(舞踊)



4. 主な愛好会

フラダンス(木・金) 手品工作
 イングリッシュ・カフェ シークエンスダンス
 いきいき元気サークル 3Bクラブ
 エンジョイ・イングリッシュ パッチワーク
 カラオケ(木・楽×3・土) ハーモニカ
 大正琴 布の手作り
 ボディメンテナンス 社交ダンス
 押し花 リラックス・ヨガ
 絵手紙 卓球
 囲碁
 オカリナ
 書道
 着物リメイク
 エコクラフト
 茶道
 編み物

(オカリナ)



5. 講習会・年間行事

・小鶴はつらつ講座(健康増進講座・栄養講座・保健衛生講話) ・パソコン教室
 ・学習旅行 ・芋煮会 ・小鶴文化祭 ・ウォーキング 他

(味噌作り講座)



(地藏文字講座)



(小鶴手作り作品展)



高砂老人福祉センター

(センター外観)



高砂老人福祉センターは仙台市東部、宮城野区高砂にある複合施設のひとつで、多くの皆様にご利用いただいております。

明るく大きなお風呂と開放感のある広い集会室が特徴で、市民の皆様の交流の場、憩いの場となっております。また、駐車場が広く車でのご来館が可能です。

センターのご利用者の皆様はお元気で明るく、館内はいつも笑顔があふれ、和やかな雰囲気です。

また、入浴前など、看護師による健康相談も行っておりますので、ぜひ、ご利用ください。職員一同、皆様のご来館を心よりお待ちしております。

1. ご案内

住所

〒983-0014 仙台市宮城野区高砂1丁目24-9

電話

022-259-7860

F A X

022-259-7882

利用時間

9:30 ~ 16:30

休館日

・毎週月曜日、祝日の翌日

(月曜が祝日の場合は開館し、火曜日・水曜日が休館)

・年末年始(12/28~1/4)

交通案内



仙台市営バス

仙台駅前バス乗り場50番

(青葉通り沿い「アイリス青葉ビル」前)

蒲生(中野新町)行き乗車 40分

「高砂二丁目」下車 徒歩 6分



JR 仙石線

「陸前高砂駅」下車 徒歩15分



2. 主な施設・設備

風呂(男女別) 相談室 集会室 和室 洋室 図書コーナー
(デイサービスセンター、地域包括支援センター、ケアプランセンター、市民センター、児童館等が併設・隣接しています)



(明るく大きな風呂)



(開放感のある広い集会室)



3. 趣味の教室(6教室)

詩吟
気功
ダンス初心者
舞踊
大正琴
民謡



(大正琴)



(舞踊)

4. 愛好会

カラオケ愛好会
カラオケカトレア会
カラオケOB会
カラオケローゼ会
カラオケうぐいす会
カラオケドリーム
高砂健康麻雀愛好会
リラックスヨガ

卓球同好会
ピンポンひよこ
卓球クラブラビット
いきいきクラブ
あみもの愛好会
煎茶愛好会
学び舎サロン愛好会



(リラックスヨガ)

5. 講習会・年間行事

- ・健康マージャン教室 ・健康講和
- ・ゆうゆうスマイルカフェ ・料理教室
- ・ミニカフェ(様々な講座、運動等)
- ・風呂の日(変わり湯)
- ・介護予防教室 ・豊齢を祝う会
- ・フリー活動(囲碁将棋、カラオケ、卓球)他



(ミニカフェ・スマホ教室)

沖野老人福祉センター

(センター外観)



平成3年の開館以来、沖野の自然豊かな田園風景と地域の皆様に見守られ、支えられながらその歴史を紡いできました。

令和5年度は大規模改修工事の為、しばらくの間、仮事務所に移転し規模を縮小しての運営となりますが、多くの皆様の笑顔に出会えますよう、職員一同心よりご来館をお待ち申し上げます。

1. ご案内

住所

〒984-0831 仙台市若林区沖野7丁目34-43

電話

022-282-0531

F A X

022-282-0532

利用時間

9:30 ~ 16:30

休館日

・毎週月曜日、祝日の翌日

(月曜が祝日の場合は開館し、火曜日・水曜日が休館)

・年末年始(12/28~1/4)

交通案内



バス 仙台駅バスプール6番より

市営バス

◇沖野行「沖野」終点 下車

◇井土浜・中野行

藤田・三本塚・荒井駅行

六郷小学校前行

「上飯田三丁目」下車 徒歩15分

地下鉄東西線 薬師堂駅より

◇藤田行

「沖野市民センター前」下車 徒歩1分

2. 主な施設・設備

浴室(男女別) 大広間 娯楽会議室 機能回復訓練室 生活相談室
健康相談室 図書コーナー

(浴室)



(機能回復訓練室)



3. 趣味の教室(10教室)

民謡
詩吟
舞踊
華道
俳句

編物(1)
編物(2)
抹茶
六和功
アート組ひも

(アート組ひも教室)



4. 主な愛好会

沖野カラオケなでしこ会
絵手紙の会
一藝クラブ(書道)
パソコン学習会
桂書道会 他

沖野将棋愛好会
沖野老福卓球会

(沖野カラオケなでしこ会)



5. 講習会・年間行事

・歴史講座 ・衛生講話 ・健康講話 ・交通講話 ・絵手紙講座 ・介護保険教室
・市民活動発表会 ・終活講座 ・折り紙ボランティア養成講座 他

(手作り講座)



(歴史講座)



大野田老人福祉センター

(センター外観)



当センターは、平成23年5月に、地下鉄富沢駅から徒歩約5分の距離に新築移転し、高齢者と若い世代の融合された街の一角に立地しています。

館内は、明るく楽しく誰もが集えて、くつろげる施設をコンセプトに、各種教室や愛好会、介護予防教室と認知症カフェ、各種季節行事も数多く開催しています。また、健康増進と教養の向上を図るうえで、工夫を凝らした各種講話も企画しています。

私たちは地域に密着した福祉拠点として、皆様のご来館を職員一同、心よりお待ちしております。

1. ご案内

住所

〒982-0014 仙台市太白区大野田5丁目23-5

電話

022-247-1005

F A X

022-247-1005

利用時間

9:30 ~ 16:30

休館日

・毎週月曜日、祝日の翌日

(月曜が祝日の場合は開館し、火曜日・水曜日が休館)

・年末年始(12/28~1/4)

交通案内

バス 宮城交通バス



◇長町駅・長町南方面より

尚綱学院大行き

「大野田」下車、徒歩10分

ながまちループバス(ながまちくん)

「富沢駅前」下車 徒歩5分

◇南仙台・柳生方面より

長町駅東口行き

「大野田」下車 徒歩10分



地下鉄

◇「富沢駅」下車 東口より 徒歩5分



2. 主な施設・設備

風呂(男女別) 医務室 和室 大広間 図書コーナー リハビリ室 ゲートボール場
(コミュニティ・センター、児童館が併設されています)

(風呂)



(大広間)



3. 趣味の教室(10 教室)

絵手紙午前 六和功
絵手紙午後 フラワーアレンジメント
民謡 茶道
謡曲 俳句
ポーセラーツ&ガラスアート
煌伎匠(おうぎのしょう)

(絵手紙教室)



4. 主な愛好会

囲碁将棋 卓球
絵手紙 軽体操
手話コーラス ゲートボール
ダンス ペタンク
歌謡唱歌 編物
カラオケ 折紙

(卓球)



5. 講習会・年間行事

- ・健康講話 ・衛生講話 ・夏まつり ・芋煮会 ・冬至かぼちゃ
- ・クリスマス会 ・節分祭 ・映画上映会 ・カラオケ開放 ・世代間交流 他



(健康講話)



(世代間囲碁交流)



郡山老人福祉センター

(センター外観)



当センターは一面に広がる田園風景という静かな環境の下、デイサービス、ケアプラン、地域包括支援センター並びに児童館、コミュニティ・センターなどが併設された複合福祉施設です。様々な趣味の教室や愛好会等の他、介護予防や要援護者に関する相談等地域に密着した拠点として活動しています。また、季節に合わせた行事も行っておりますので、お気軽にご利用下さい。

1. ご案内

住所

〒982-0003 仙台市太白区郡山字行新田9-5

電話

022-308-5332

F A X

022-308-5334

利用時間

9:30 ~ 16:30

休館日

・毎週月曜日、祝日の翌日

(月曜が祝日の場合は開館し、火曜日・水曜日が休館)

・年末年始(12/28~1/4)

交通案内



バス

◇仙台駅方面より宮城交通バスで
飯田団地線乗車「宮城自動車学校前下車」
徒歩15分

◇長町駅方面より宮城交通バスで
長町郡山線乗車「谷地田西入口下車」
徒歩15分



車

◇仙台バイパス鹿の又交差点から、
仙台南部道路長町インターチェンジを
目指し、2つ目の信号を右折後直進。
薄いオレンジ色の建物が当センターです。



2. 主な施設・設備

浴室(男女別) 健康相談室 集会室 機能訓練室 和室 洋室 図書コーナー(デイサービスセンター、ケアプランセンター、地域包括支援センターのほか、児童館、コミュニティセンターが併設されています)

(浴室)



(ロビー)



3. 趣味の教室

ヨガ教室
健康太極拳教室
編み物教室
絵手紙教室
コーヒー教室
頭の花教室(脳トレ教室)



(健康太極拳教室)



4. 主な愛好会

カラオケ 茶道 編み物
太極拳 絵手紙
コーラス 麻雀
元気サポートクラブ(筋トレ)
他



(元気サポートクラブ)

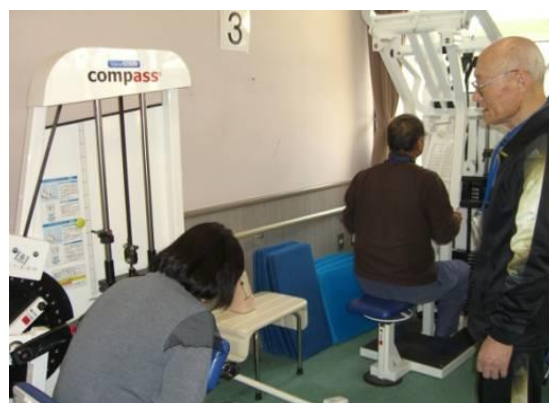

5. 講習会・年間行事

- ・こおりやまカフェ ・歴史カフェ ・衛生講話 ・介護予防講話 ・手芸教室
- ・節分豆まき ・カラオケ大会 ・わいわい演芸祭り ・作品展示
- ・児童館との交流活動 他

(こおりやまカフェ)



(衛生講話)



泉中央老人福祉センター

(センター外観)



地下鉄泉中央駅から西に1km、障がい者・高齢者施設など泉区の社会福祉施設が集合している「泉ぬくもりの里」の一角にあります。当センターでは相談業務・介護予防・趣味の教室・季節の行事など様々な事業で多くの方に参加していただいております。活気に溢れ、和やかな雰囲気です。

また、地域や世代間の交流事業も積極的に企画・参加し地域密着を目指した運営や利用者がボランティアとして参加いただくなど、生きがい活動の拠点となるセンターをめざしています。みなさんのご来館を職員一同、心よりお待ちしております。50台の駐車場があります。

1. ご案内

住所

〒981-3131 仙台市泉区七北田字菅間38

電話

022-373-1285

F A X

022-373-1285

利用時間

9:30 ~ 16:30

休館日

・毎週日曜日・祝日・年末年始(12/28~1/4)

交通案内



バス

- ◇ 泉中央駅2番のりば(市営バス)
「泉総合運動場社会福祉センター前」
下車 徒歩6分
- ◇ 泉中央駅3番のりば(宮城交通)
泉パークタウン方面
「泉高校前」下車 徒歩約10分



地下鉄

- ◇ 泉中央駅下車
徒歩約25分



2. 主な施設・設備

風呂(男女別) 会議室 小和室 健康相談室 ロビー 大広間 ゲートボール場

(風呂)



(健康相談室)



3. 趣味の教室

六和功	郷土史探訪
ラウンドダンス	ペタンク
フラダンス	書道
マジック	太極拳
編物	水彩画
英語	小物作り
ヨガ	
フラワーアレンジメント	他
布草履	

(マジック教室)



4. 主な愛好会

運動サークル	編物
ラウンドダンス	マジック
六和功	カラオケ
フラダンス	畑
太極拳	絵画
ペタンク	パソコン
フラワーアレンジメント	麻雀
ゲートボール	俳句
詩吟	手作りサークル
民謡	再生紙絵画 他

(ラウンドダンス愛好会)



5. 講習会・年間行事・ボランティア会

- ・センター祭 ・介護予防事業 ・草刈り ・七夕会 ・クリスマス会
- ・節分祭 ・映画上映会 ・喫茶「森の泉サロン」 ・ミニ音楽会 ・マッサージ体験
- ・ボランティア会 他

(ボランティア会)



(センター祭)



(介護予防事業)



仙台市老人福祉センターマップ



泉総合運動場

泉中央
老人福祉センター

泉中央

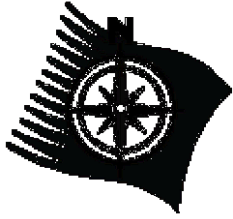

台原老人福祉センター

台原

仙山線

北仙台

東北本線

大崎
八幡宮

48

小鶴新田

仙石線

45

陸前高砂

日の出町
交差点

小鶴
老人福祉センター

高砂
老人福祉センター



川内

亀岡老人福祉センター

仙台

地下鉄



286

富沢

大野田老人福祉センター



沖野老人福祉センター



郡山老人福祉センター



太子堂



入浴時間

	月	火	水	木	金	土	日
亀岡	10:00~ 15:00	10:00~ 15:00	10:00~ 15:00	10:00~ 15:00	10:00~ 15:00	10:00~ 15:00	10:00~ 15:00
台原	休館日	10:00~ 15:30	10:00~ 15:30	10:00~ 15:30	10:00~ 15:30	10:00~ 15:30	10:00~ 15:30
小鶴	休館日	<u>シャワー</u> <u>のみ</u> <u>10:00~</u> <u>15:00</u>	<u>シャワー</u> <u>のみ</u> <u>10:00~</u> <u>15:00</u>	<u>シャワー</u> <u>のみ</u> <u>10:00~</u> <u>15:00</u>	<u>シャワー</u> <u>のみ</u> <u>10:00~</u> <u>15:00</u>	<u>シャワー</u> <u>のみ</u> <u>10:00~</u> <u>15:00</u>	<u>シャワー</u> <u>のみ</u> <u>10:00~</u> <u>15:00</u>
高砂	休館日	10:00~ 15:30	10:00~ 15:30	10:00~ 15:30	10:00~ 15:30	10:00~ 15:30	10:00~ 15:30
沖野	休館日	10:00~ 15:30	10:00~ 15:30	10:00~ 15:30	10:00~ 15:30	10:00~ 15:30	10:00~ 15:30
大野田	休館日	10:00~ 15:30	10:00~ 15:30	<u>10:00~</u> <u>15:00</u>	10:00~ 15:30	10:00~ 15:30	10:00~ 15:30
郡山	休館日	10:00~ 15:30	10:00~ 15:30	10:00~ 15:30	10:00~ 15:30	10:00~ 15:30	10:00~ 15:30
泉中央	10:00~ 15:00	10:00~ 15:00	10:00~ 15:00	10:00~ 15:00	10:00~ 15:00	<u>10:00~</u> <u>14:30</u>	休館日



多彩な「趣味の教室」や、季節の行事などを行っています。
どうぞお気軽にお越しください。



老人福祉センター・指定管理者	住所・連絡先	休館日	利用時間
亀岡 (社福) 元気村	〒 980-0865 仙台市青葉区川内亀岡町62-2	●月1回毎月最終日曜日 ●年末・年始 (12/28~1/4)	9:30 ~17:30 (12~3月は 17:00まで)
	TEL・FAX 022-225-2811		
台原 (社福) 仙台市 社会福祉協議会	〒 981-0903 仙台市青葉区台原森林公園1-3	●毎週月曜日、祝日の翌日 (月曜が祝日の場合は開館し、火曜・水曜が休館) ●年末・年始 (12/28~1/4)	9:30 ~16:30
	TEL 022-233-3901 FAX 022-233-4248		
小鶴 (社福) 杜の村	〒 983-0032 仙台市宮城野区仙石2-1		
	TEL・FAX 022-236-4171		
高砂 (社福) 仙台市 社会福祉協議会	〒 983-0014 仙台市宮城野区高砂1-24-9		
	TEL 022-259-7860 FAX 022-259-7882		
沖野 (社福) 仙台市 社会事業協会	〒 984-0831 仙台市若林区沖野7-34-43		
	TEL 022-282-0531 FAX 022-282-0532		
大野田 (社福) 仙台市 社会福祉協議会	〒 982-0014 仙台市太白区大野田5-23-5		
	TEL・FAX 022-247-1005		
郡山 (社福) 仙台市 社会福祉協議会	〒 982-0003 仙台市太白区郡山字行新田9-5		
	TEL 022-308-5332 FAX 022-308-5334		
泉中央 宮城県高齢者 生活協同組合	〒 981-3131 仙台市泉区七北田字菅間38	●毎週日曜日、祝日 ●年末・年始 (12/28~1/4)	
	TEL・FAX 022-373-1285		

仙台市老人福祉センターご案内

令和5年1月発行

発行 仙台市健康福祉局保険高齢部高齢企画課

TEL 022-214-8167 / FAX 022-214-8191