青葉通仙台駅前エリア社会実験　利活用プログラム

令和4年10月6日現在

	利活用内容	主催者	実施場所	カレンダー	9月 23 金	24 土	25 日	26 月	27 火	28 水	29 木	30 金	10月 1 土	2 日	3 月	4 火	5 水	6 木	7 金	8 土	9 日	10 月
空間づくり	芝生、ステージ、テーブル、イス	仙台市	人工芝	午前	午前								午前							午前		
				午後	昼-夕方								昼-夕方							昼-夕方		
				夜	夜																	
	青空オフィス （テーブル、イスの設置、FreeWi-Fi）	協力： 株式会社NTTファシリティーズ 株式会社オリバー、アンデックス株式会社	人工芝	午前	午前								午前							午前		
				午後	昼-夕方								昼-夕方							昼-夕方		
				夜																		
	畳ベンチ	有限会社コニシ　小西畳工店	人工芝	午前	午前								午前							午前		
				午後	昼-夕方								昼-夕方							昼-夕方		
				夜	夜																	
	ストリートピアノ	カンタービレジャパン （Date Piano）	バス停上屋	午前	午前								午前							午前		
				午後	昼-夕方								昼-夕方							昼-夕方		
				夜																		
	音による空間演出 （プレイリストの選曲、スピーカーの設置）	・芝生ホリディ ・株式会社　ミューシグナル	EDEN側歩道、 人工芝、バス停上屋	午前	午前								午前							午前		
				午後	昼-夕方								昼-夕方							昼-夕方		
				夜	夜																	
イベント	ボッチャ体験	ボッチャフェス in 仙台実行委員会	人工芝	午前	10：30～15：30																	
				午後																		
				夜																		
	子どもの遊び場	仙台市子供未来局	人工芝	午前	10：00～16：00																	
				午後																		
				夜																		
	「お笑いネタ」をつくってあそぼう！	コトマグ	屋内会場	午前																		
				午後	午後																	
				夜																		
	学生と社会人の交流	一般社団法人　ONE　TOHOKU　HUB	人工芝	午前																		
				午後																		
				夜				夜間							夜間							
	様々な人が交流する場づくり	学生団体ari（東北医科薬科大学）	エリア内全般	午前									午前									
				午後									昼-夕方									
				夜																		
	木組みジャングルジム・ズレンガワークショップ	南三陸森林管理協議会	人工芝	午前									午前									
				午後									昼-夕方									
				夜																		
	ランウェイを歩いて本当の自分を実現	学生団体Pompadour（東北大学）	人工芝、 旧さくら野側歩道	午前																		
				午後									準備期間									
				夜																		
	学生による起業体験	主催：東北福祉大学 協力：クリスロード商店街振興組合	人工芝、バス停上屋	午前																午前		
				午後																昼-夕方		
				夜																		
	東北の魅力を発信するマルシェ	仙台市文化観光局	人工芝	午前																午前		
				午後																昼-夕方		
				夜																		
	実はこんなに身近！ 食の多様性から考える多文化共生	仙台市誘客戦略推進室	人工芝	午前																		10:00
				午後																		~16:00
				夜																		
	体験ワークショップ	協力：（公財）仙台観光国際協会	人工芝、バス停上屋	午前				午前								午前						
				午後				昼-夕方								昼-夕方						
				夜																		
	灯りを囲んだ対話の場づくり	仙台たき火ティー 一般社団法人　ONE　TOHOKU　HUB	人工芝脇	午前																		
				午後																		
				夜	18:30～21:30																	
都心の回遊創出	DATE BIKEポートの設置			終日																		
	他エリアで実施するイベント情報の配布																					
	都心回遊mapの掲示、配布																					
沿道との連携	駅前エリアの写真展 （旧さくら野百貨店の沿道ショーウィンドウの活用）	協力：風の時編集部	旧さくら野 ショーウィンドウ	午前	午前								午前							午前		
				午後	昼-夕方								昼-夕方							昼-夕方		
				夜	夜																	

※当日の天候や主催者の都合などにより、内容や時間を変更することがあります。
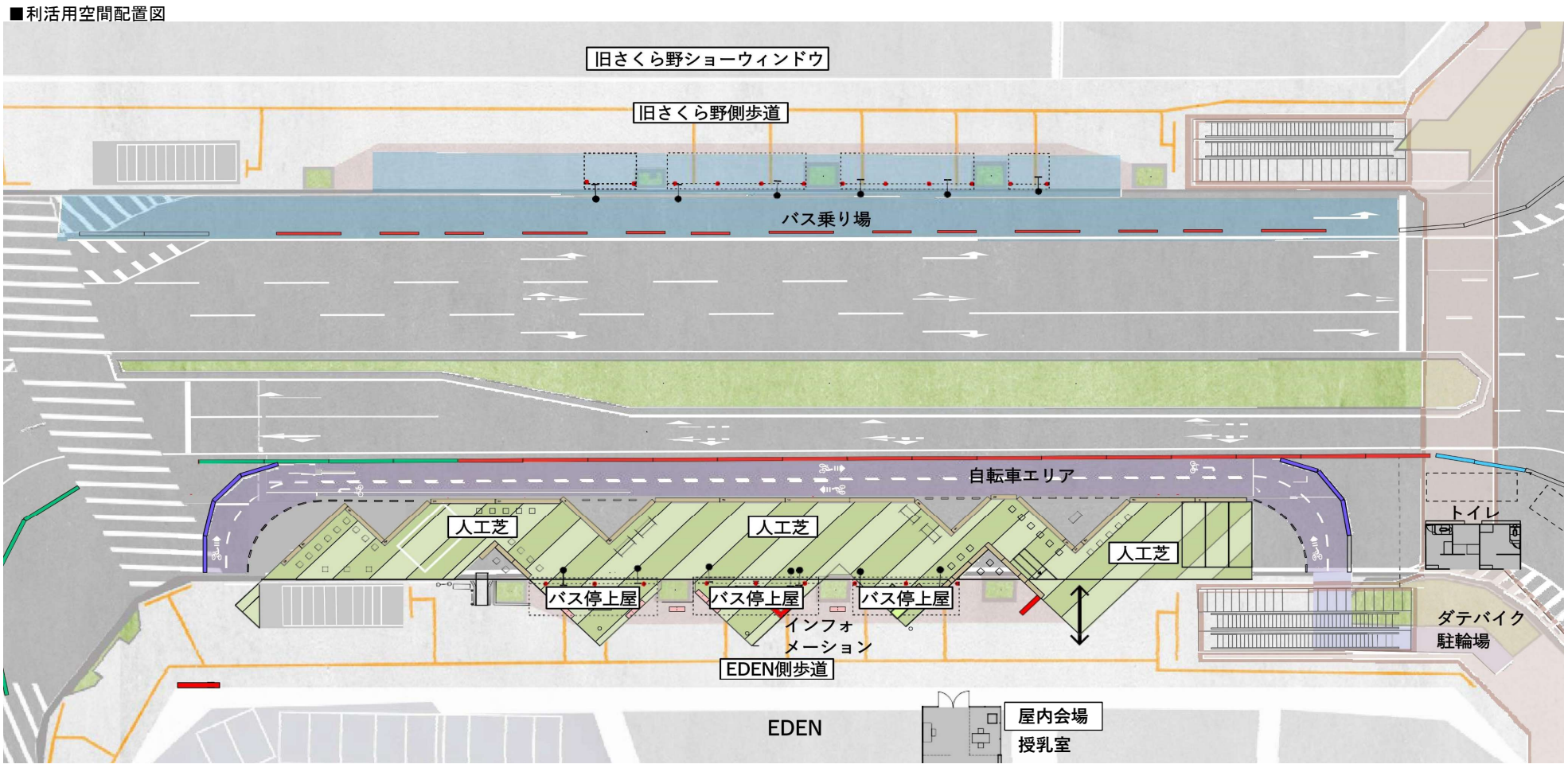
■利活用空間配置図