

4. 飼 料

令和2年度 飼料購入一覧表

1 野菜・果物・果汁類

品 名	規 格	単 位	数 量	金 額 (円)
さ つ ま い も	規格外	kg	11,205	2,794,517
じ ゃ が い も	男爵Lサイズ	kg	1,152	271,673
に ん じ ん (国 産)	Lサイズ	kg	10,560	2,210,516
ゆ き な		kg	660	450,544
こ ま つ な		kg	1,863	1,196,566
は く さ い		kg	1,307	289,100
オ レ ン ジ		kg	2,685	1,201,021
バ ナ ナ		kg	3,491	928,540
レ タ ス	300g	個	347	73,249
ピ ー マ ン	150g	袋	364	54,194
セ ロ リ		kg	271	165,116
キ ャ ベ ツ		kg	3,066	553,333
大 根		本	65	11,420
長 ね ぎ		kg	21	12,402
水 菜		kg	42	23,469
り ん ご		kg	14,500	3,764,860
と う も ろ こ し		本	3	561
か ん び ょ う		袋	2	7,700
レ モ ン		個	2	220
枝 豆		kg	1	990
オ ク ラ		袋	1	198
ス イ カ		玉	6	7,975
ぶ ど う		房	7	5,038
き ん か ん		kg	1	528
栗		袋	2	836
梨		個	12	1,848
み か ん		箱	1	3,300
グ レ ー プ フ ル ー ツ		個	5	660
冷 凍 そ ら 豆		kg	40	23,519
か ぼ ち ゃ		個	1	479
キ ウ イ フ ル ー ツ		個	15	1,155
リンゴジュース100%果汁	1000cc	本	30	6,270
オレンジジュース100%果汁	1000cc	本	22	4,598
計		(33種)		14,066,395

2 パン・たまご・乳製品類

品 名	規 格	単 位	数 量	金 額 (円)
た ま ご	MSサイズ	10個入	366	62,975
食 パ ン (ス ラ イ ス)	8枚切	斤	3,595	470,289
牛 乳	1,000cc	本	453	115,665
ヨ ー グ ル ト	75~80g	本	1,668	82,566
チ ー ズ	15~20g	個	156	6,864
計		(5種)		738,359

3 魚類及び海産物類

品名	規格	単位	数量	金額(円)
メロード	20kg	箱	101	674,289
煮干し	320g	袋	400	214,720
冷小アジ		kg	1,500	577,500
ピンホッケ	15kg	kg	750	20,625
小羽イワシ	15kg	kg	15	4,125
冷ニシン	10kg	kg	10	1,650
冷ししゃも	10kg	kg	10	9,900
ギンザケ		kg	9.0	2,970
イワナ		kg	1	330
タラ	15kg	箱	45	148,500
送料			1	2,288
計		(10種)		1,656,897

4 肉類・肉製品及び生餌

品名	規格	単位	数量	金額(円)
馬肉	動物用飼料・冷凍	kg	12,400	7,855,100
ZOOソーセージ		kg	30	26,400
アダルトマウス	M	匹	500	103,400
アダルトマウス	L	匹	4,520	508,530
ピンクマウス	S	匹	1,100	37,510
ピンクマウス	M	匹	1,000	42,900
ピンクマウス	L	匹	1,000	56,100
ラット	L	匹	300	78,540
ラット(アダルトラット)	LL	匹	225	161,232
冷凍ひよこ		羽	350	8,965
ファジー	S	匹	1,400.0	109,340
ホッパー		匹	200	16,720
ミルワーム		個	720	118,800
牛レバー		kg	121	126,361
牛グレインアイラウンド		kg	17	17,204
鶏ガラ		kg	1,100	157,300
鶏アタマ		kg	2,000	231,000
手羽元		kg	180	89,100
タイデスウズラ中抜	40羽入	箱	12	64,799
タイデスウスラ丸	30羽入	箱	12	50,399
フタホシ3令	10g	袋	78	58,960
コオロギフード		kg	2	5,390
送料			40	68,834
計		(22種)		9,992,884

5 雑穀類

品名	規格	単位	数量	金額(円)
一般ふすま		kg	120	5,792
成鶏用つぶえ		kg	200	18,799
ヒマワリの種		kg	10	6,999
脱脂大豆		kg	20	2,145
計		(4種)		33,735

6 粗飼料類

品名	規格	単位	数量	金額(円)
稲わら	動物用飼料	kg	14,000	1,161,600
生牧草	動物用飼料	kg	106,605	9,969,436
カナダチモシー	動物用飼料	kg	43,981	3,597,315
USAチモシー	動物用飼料	kg	31,379	2,632,977
アルファルファハイ	動物用飼料	kg	27,293	2,088,173
ハイキューブ	動物用飼料	kg	22,500	2,217,600
アラカシ		kg	2,905	3,195,500
シラカシ		kg	515	566,500
イタリアンライグラス		kg	3,690	1,461,240
トウネズミモチ		kg	520	572,000
ミレットライグラス		kg	1,640	718,740
竹		kg	561	624,800
椎の木		kg	140	77,000
YSラビットフードチモシー	4.5kg	袋	20	27,599
計		(14種)		28,910,480

7 固型飼料類

品名	規格	単位	数量	金額(円)
草食獣ペレット		kg	26,800	3,095,400
サル用ペレット		kg	2,100	485,100
ラウディブッシュ M	1.25kg	袋	20	69,960
ホッキョクグマ用固形飼料	18.14kg #5M5N	袋	13	140,998
クマ用飼料 KS		kg	400	81,400
レッサーパンダ用固形飼料	25ポンド入 #5672	袋	20	130,570
カンガルー用固形飼料	18kg入 5Z88	袋	45	287,100
草食サル用固形飼料	25ポンド入 #5M02	袋	4	24,420
ドッグフード	8kg	袋	40	97,996
ウサギ用固形飼料	20kg入 RM-4	kg	26	158,730
モルモット用固形飼料	20kg入 Gスタンダード	袋	16	95,920
リクガメ用固形飼料	25ポンド入 #5M21	袋	2	16,830
カメブロス沈下性	120g	個	2	1,075
カメのエサ	50g	個		207
フラミンゴ用飼料 FS		kg	1,600	380,160
ツル用飼料		kg	140	45,353
水鳥陽ペレット(ズーフード水鳥)		kg	4,800	1,056,000
カモ用飼料	15kg入 BC-6	kg	8	37,840
インコ用固形飼料	25ポンド入	袋	5	29,425
おいしい小鳥の食事	3.8kg	袋	3	4,554
A-15		kg	600	97,350
計		(21種)		6,336,388

8 配合飼料類・飼料添加物類

品名	規格	単位	数量	金額(円)
鶏 V M ミックス	20kg	袋	1	18,700
ネオリンカル		kg	140	22,792
パンダミルク	300g×24	箱	2	79,200
リッチ塩		kg	400	72,380
塩		袋	25	49,500
オリーブオイル		本	12	12,936
カキガラ石灰		kg	120	4,092
エクワイン・ファースト・フレックス	2.27kg	個	4	88,000
ネクトン S	35g	個	6	18,480
計		(9種)		366,080

9その他

品名	規格	単位	数量	金額(円)
ファンタグレープ		本	12	2,494
グレープフルーツジュース	中	本	2	559
グレープフルーツジュース	小	本	2	499
切り餅		袋	4	1,760
豆腐		個	2	198
綿あめ	6個入	袋	3	1,313
きな粉		袋	1	139
黒糖		袋	31	10,230
そうめん		袋	1	132
乾燥タピオカ		袋	1	253
計		(10種)		17,577

合 計 128種(送料込) 62,118,795円(消費税含む)

主な動物の飼料日量《1頭あたり》

カバ

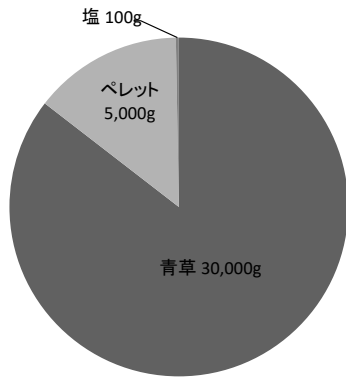

クロサイ

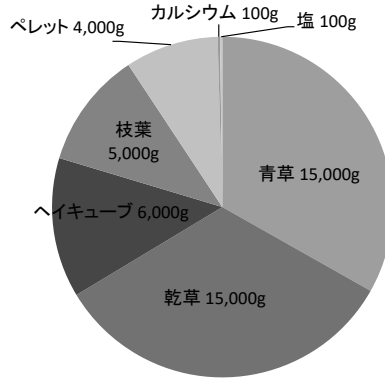

キリン

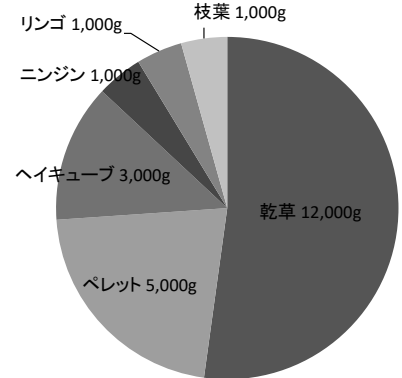

アフリカゾウ

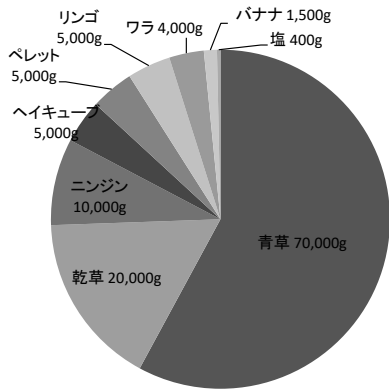

シマウマ

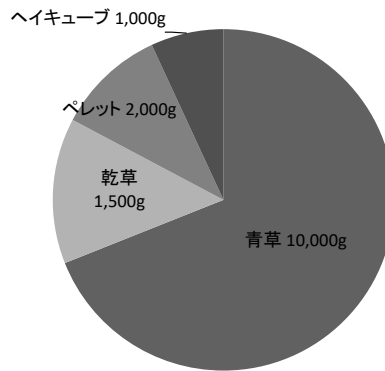

フタコブラクダ

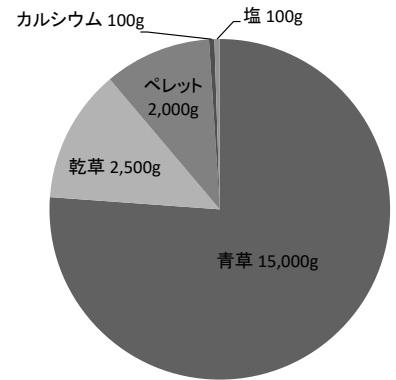

ホッキョクグマ

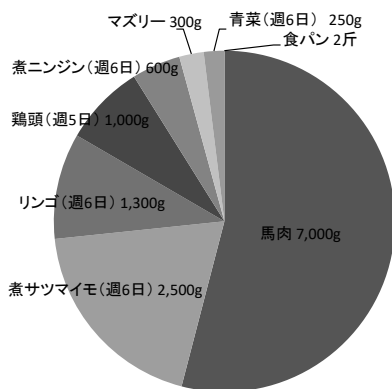

スマトラトラ

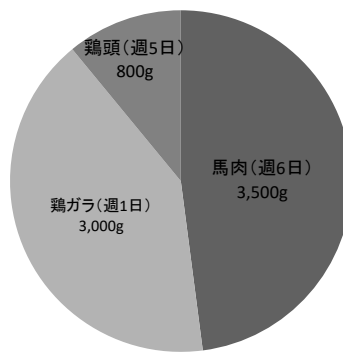

ライオン

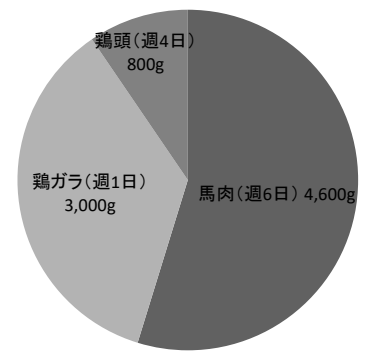

ケヅメリクガメ

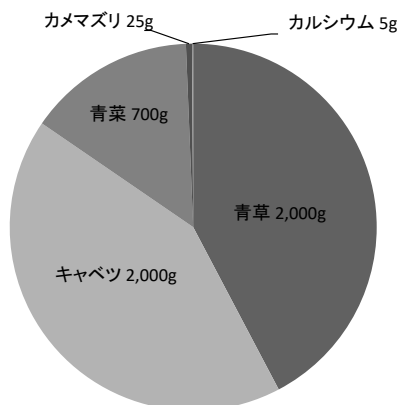

レッサーパンダ

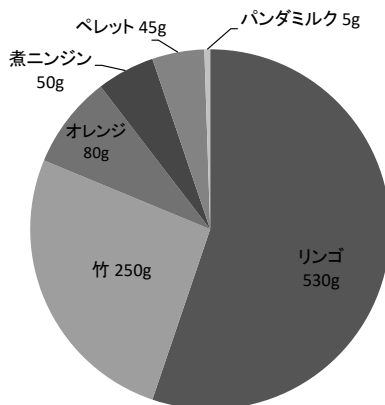

オグロプレーリードッグ

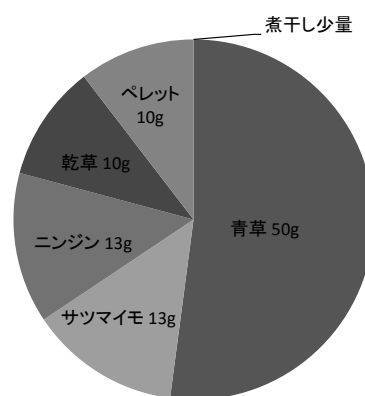

チンパンジー

